PROVINCIA DI AREZZO

Assessorato alla Pianificazione Territoriale

PIANO TERRITORIALE DI COORDINAMENTO

Approvato con delibera C.P. n. 72 del 16.05.2000

parte propositiva

Disciplina urbanistico territoriale con valenza paesistica

TAV. F - 14 Scala 1:25.000

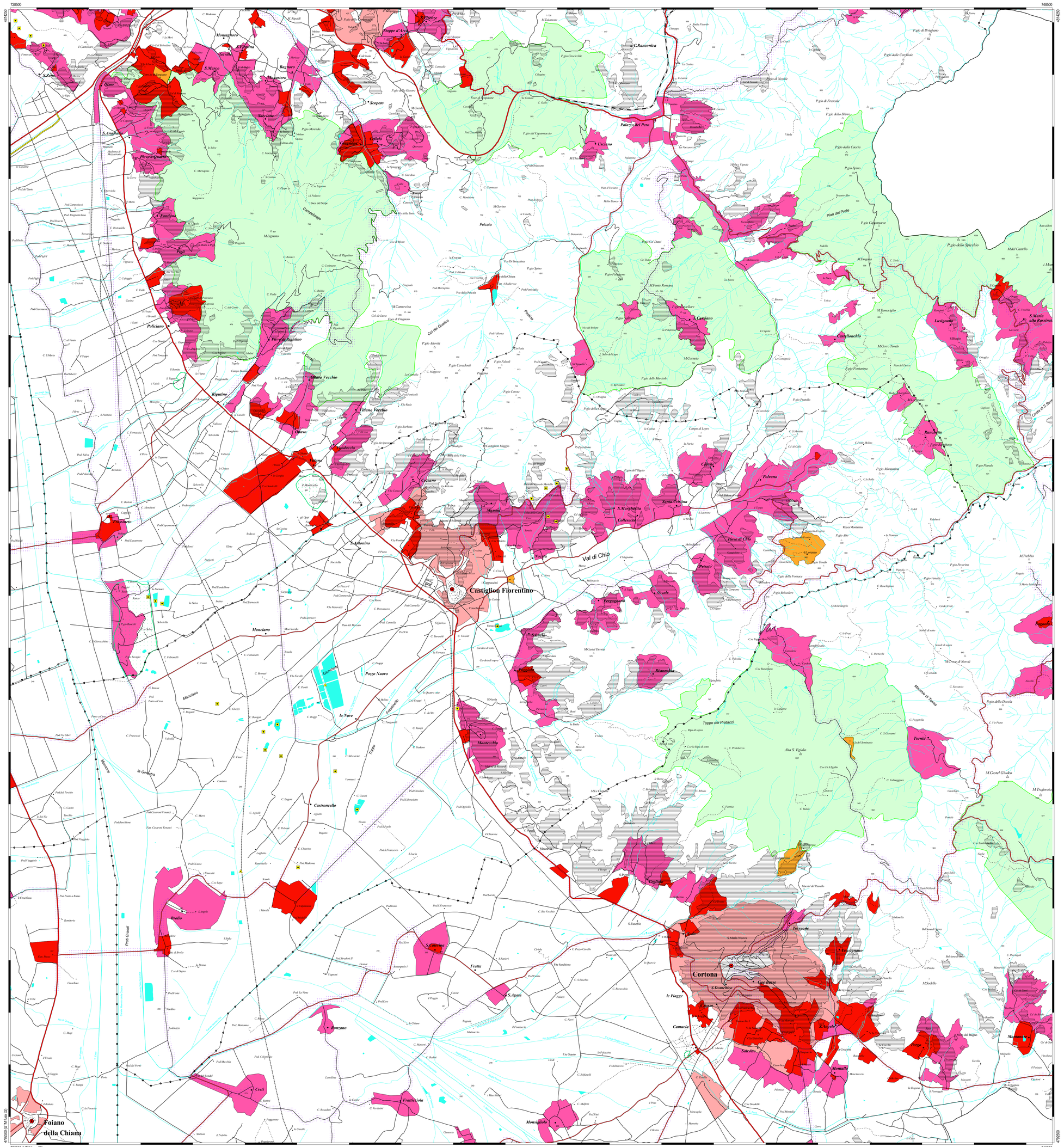

LEGENDA

Ambiti di tutela del sistema insediativo

- Area di tutela paesistica delle ville
- Area di tutela paesistica degli edifici specialistici
- Area di tutela paesistica delle strutture urbane
- Area di tutela paesistica degli aggregati
- Tratti stradali di interesse paesistico eccezionale
- Tratti stradali di interesse paesistico rilevante
- Aree con sistemazioni a terrazzi o ciglioni

Emergenze geologiche ed aree di interesse ambientale

Geotopi di valore monumentale

- Areale
- Puntuale

Geotopi di valore rilevante

- Areale
- Puntuale

- Aree di interesse ambientale comprendente le zone b,c,d (D.C.R. 296/88)

Aree di degrado ambientale

- Cave
- Discariche

- Capoluogo
- Località
- Edificio civile
- Edificio di culto
- Edificio industriale
- Edificio storico
- Altro edificio
- Montagna elevata
- Montagna
- Poggio
- Quota
- Cimitero
- Strada di grande scorrimento
- Ferrovia
- Ferrovia in galleria
- Strada Statale
- Strada Provinciale
- Strada carreggiabile
- Strada secondaria
- Strada in costruzione
- Limite comunale
- Limite provinciale

Organigramma del P.T.C.P.

Vincenzo Ceccarelli
Presidente e Assessore alla Politiche del Territorio

Dott. Amedeo Bigazzi
Coordinatore generale

Arch. Stefania Bellotti
Coordinatore operativo

Gruppo di progettazione

Prof. Arch. Giandomenico De Pietro
Sezione territoriale paesistica

Prof. Dott. Vincenzo Bertolusso, Arch. Marta Berni
Aspetti di valutazione

Prof. Dott. Luigi Omodei Zorini, Prof. Dott. Roberto Polidori
Sezione economia agraria

Arch. Giorgio Goretti, Arch. Alba Navalesi, Arch. Andrea Pelici, Arch. Maria Luisa Sugli, Arch. Sandro Tarchi
Ufficio di Piano

Dott. Simone Maffei
Consulenza programmazione, statistica e gestione sistemi informativi territoriali

Arch. Teresa Gobbi
Redazione delle carte della morfologia

Geom. Giovanni Formacciari, Geom. Fabio Gori, Geom. Biancenzo Rulli, Geom. Lucia Ricciarini
Sistema Informativo Territoriale

Prof. Dott. Francesco Parisi
Fondamenti di geologia del paesaggio

Arch. Laura Vadi
Collaboratrice ad S.I.T.

Arch. Mauro Abatuzzi,Geom. Massimo Balestrelli, Arch. Stefania Gianni, Arch. Sandro Pieri, Geom. Giuseppe Stefanzi
Servizio Urbanistica e Assetto del Territorio

Ing.Claudio Tucci
Ufficio Tecnico - Inquadramenti ecclesiastici

Ing.Riccardo Ballerini, Geom. Fabio Cerbai, Geom. Sergio Lamanna, Ing. Paolo Moti
Sezione infrastrutture di trasporto

Dott. Amedeo Bigazzi, Geol. Alberto Pedone,Ing. Leandro Radicchi
Servizio Difesa del Suolo

Ing.Leonardo Soldino
Consulente per gli aspetti di mobilità extraurbana

Geol. Pierluigi Ballerini, Geol. Michele Sani
Consulenti per gli aspetti geologici e geomorfologici

Dott. Arch. Marcello Germani, Dott. Ing. Stefano Cerbai, Per Ind. Paola Scarlatti
Servizio Ecologia e Ambiente

Dott. Mauro Frosini
U.O. Parchi e Riserve naturali

Dott. Rolando Giannotti,Dott. Enrico Giannotti, Dott. Piero Pedone
Collaboratori dell'U.O. Parchi e Riserve naturali

Dott. Massimo Nibi
Servizio Statistica e Programmazione economica

Ricerche esterne

ARPAT di Arezzo - Componente ricerca tutela ambientale

Dott. Carlo Franchi
Indagine sulla qualità delle acque

Dott. Alessandro Bonetti
Indagine sulle emissioni in atmosfera

Dott. Oscar Cavoldino
Indagine sull'inquinamento acustico

Soc. AGRIPROGRAM - Firenze
Aspetti agronomici dell'economia agraria

Soc.Coop. DREAM Italia
Indagini sul patrimonio forestale

Presidente del Nucleo Tecnico

Dott. Romeo Ingaro

Consulenza per la redazione delle Norme

Prof. Avv. Giandomenico De Pietro
Dott. Silvia Di Crico, Dott. Laura Falciatelli, Dott. Paola Tucci

Collaboratori elaborazioni cartografiche

Geom. Fabio Cerbai, Geom. Sergio Lamanna, Geom. Lucia Ricciarini, Geom. Sabrina Tellaggi,
Geom. Annalisa Romizi, Arch. Patrizia Ivani

Elaborazione informatica a cura del Sistema Informativo Territoriale della Provincia di Arezzo (Aprile 2002)

Stampa: Copy Service s.n.c. - Arezzo

DU251404