PROVINCIA DI AREZZO

Assessorato alla Pianificazione Territoriale

PIANO TERRITORIALE DI COORDINAMENTO

Approvato con delibera C.P. n. 72 del 16.05.2000

quadro conoscitivo

Carta dei sottosistemi di paesaggio

TAV. C

Scala 1:100.000

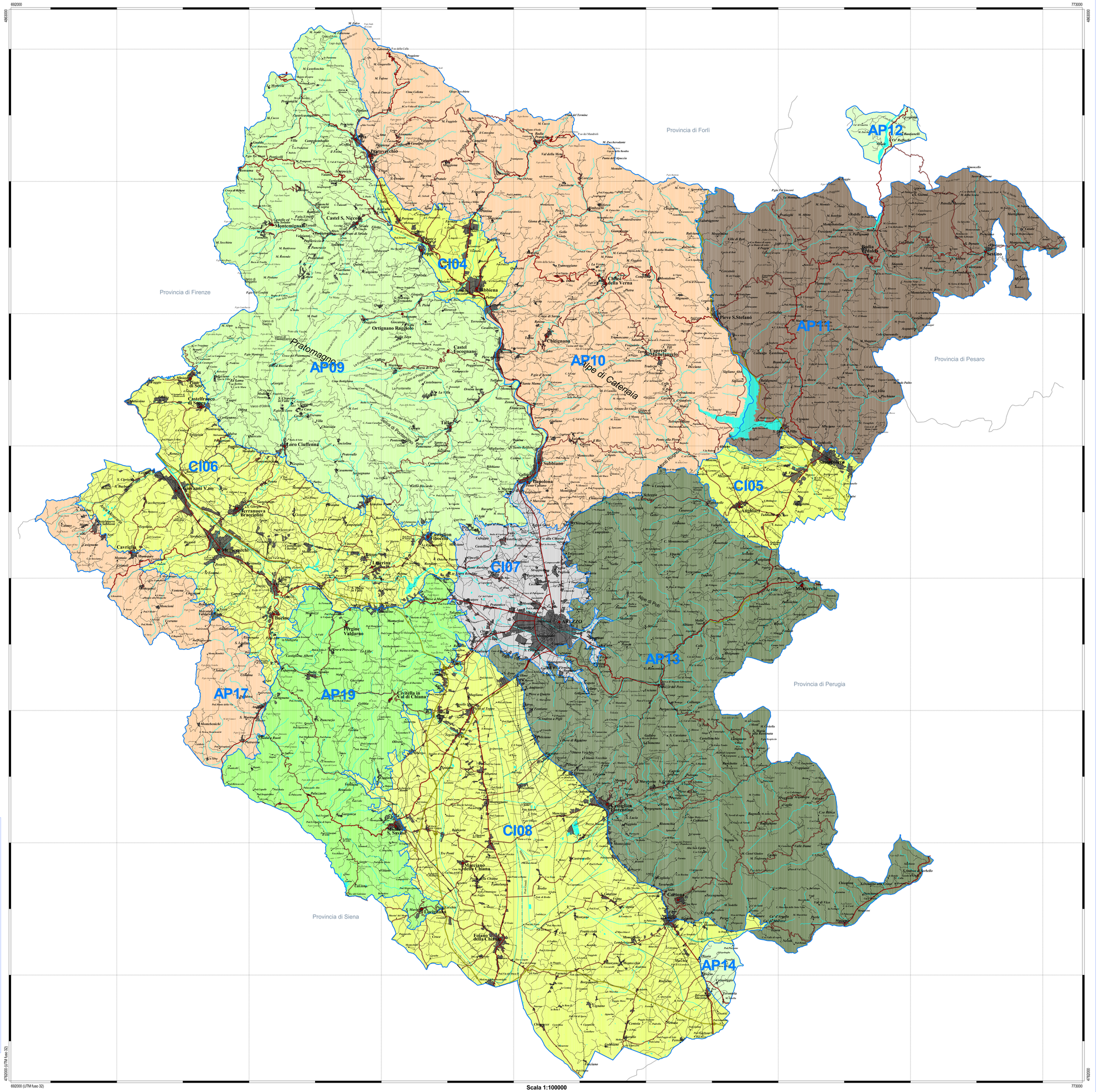

LEGENDA

Sottosistemi di paesaggio

- AP09 Pratomagno e versante occidentale del Falterona
- AP10 Alpe di Catenaia, Alpe di Serra e Foresta di Camaldoli
- AP11 Alpe della Luna e zona di Sestino
- AP12 Isola amministrativa di Badia Tedalda
- AP13 Alpe di Poti e Alpe di S. Egidio
- AP14 Collina di Terentola
- AP17 Monti del Chianti, versante valdarnese
- AP19 Monti tra Arezzo e le Crete senesi (parte)
- CI04 Casentino, da Pratovecchio a Bibbiena
- CI05 Valtiberina, Sansepolcro, Anghiari, Monterchi
- CI06 Valdarno superiore
- CI07 Piana di Arezzo
- CI08 Valdichiana

- Strada di grande scorrimento
- Ferrovia
- Strada Statale
- Strada Provinciale
- Strada carreggiabile
- Strada in costruzione
- Limite comunale
- Limiti provinciali
- Aree Urbane (fonte ISTAT)
- Capoluogo
- Località
- Montagna elevata
- Montagna
- Poggio
- Corso d'acqua principale
- Acque superficiali

Organigramma del P.T.C.P.

Vincenzo Ceccarelli
Presidente e Assessore alle Politiche del Territorio

Dott. Amedeo Bigazzi
Coordinatore generale

Arch. Stefania Bolletti
Coordinatore operativo

Gruppo di progettazione

Prof. Arch. Gianfranco Di Pietro
Sezione territoriale paesistica

Prof. Dott. Vincenzo Bentivegna, Arch. Marta Berni
Aspetti di valutazione

Prof. Dott. Luigi Omodei Zorini, Prof. Dott. Roberto Polidori
Sezione economia agraria

Arch. Giorgio Goretti, Arch. Alba Navalesi, Arch. Andrea Pekrv, Arch. Maria Luisa Seggi, Arch. Sauro Sorini
Ufficio di Piano

Arch. Teresa Gobbo
Redazione della carte della morfologia

Prof. Dott. Francesco Pardi
Fondamenti di geologia del paesaggio

Arch. Mauro Abatucci,Geom. Massimo Balestrelli, Arch. Stefania Bolletti,Dott. Patrizio Lucci, Geom. Giuseppe Stellicati
Servizio Urbanistica e Assetto del Territorio

Dott. Amedeo Bigazzi, Geol. Alberto Pedone,Ing. Leandro Radicchi
Servizio Difesa del Suolo

Geol. Pierluigi Ballerini, Geol. Michele Sarti
Consulenti per gli aspetti geologici e geomorfologici

Dott. Mauro Frosini
U.O. Parchi e Riserve naturali

Dott. Rolando Giannetti,Dott. Enrico Gusmeroli, Dott. Piero Pedone
Collaboratori dell'U.O. Parchi e Riserve naturali

Dott. Simone Maffei
Consulente programmazione, statistica e gestione sistemi informatici territoriali

Geom. Giovanni Ferrariari, Geom. Fabio Gatti, Geom. Biancarosa Ralli, Geom. Lucia Ricciarini
Sistema Informativo Territoriale

Arch. Laura Vadi
Collaboratrice del S.I.T.

Ing. Claudio Tiezzi
Ufficio Tecnico - Fondamenti scolastici

Ing.Riccardo Buffoni, Ing. Luciano Giustini, Geom. Sergio Lanusini, Ing. Paolo Mori
Sezione infrastrutture di trasporto

Ing. Leonardo Naldini
Consulente per gli aspetti di mobilità extraurbana

Per.Agr. Marcello Germani, Dott. Enzo Giacchetini, Per.Ind. Paola Scartoni
Servizio Ecologia e Ambiente

Dott. Massimo Nibi
Servizio Statistica e Programmazione economica

Ricerche esterne

ARPAT di Arezzo - Componente tecnica tutela ambientale:
Dott. Carlo Franciulini — *Indagine sulla qualità delle acque*
Dott. Claudio Bondi — *Indagine sulle emissioni in atmosfera*
Dott. Oscar Cerofolini — *Indagini sull'inquinamento acustico*

Soc. AGRIFORGRAM - Firenze — *Aspetti agronomici e dell'economia agraria*
Soc.Coop. DREAM Italia — *Indagini sul patrimonio forestale*

Presidente del Nucleo Tecnico

Dott. Romeo Segoni

Consulenza per la redazione delle Norme

Dott. Avv. Mauro Marzocchi,
Dott. Silvia Di Gesu, Dott. Lesco Falciani, Dott. Paolo Tiezzi

Collaboratori elaborazioni cartografiche

Geom. Fabio Ciamicioni, Geol. Christian Iaia, Arch. Sabina Palleggi, Geol. Annalisa Romizi, Arch. Patrizia Tonti

Elaborazione informatica a cura del Sistema Informativo Territoriale della Provincia di Arezzo (Marzo 2002)

Stampa: Copy Service s.n.c. - Arezzo

SP000103