PROVINCIA DI AREZZO

Assessorato alla Pianificazione Territoriale

quadro conoscitivo

PIANO TERRITORIALE DI COORDINAMENTO

Approvato con delibera C.P. n. 72 del 16.05.2000

Carta di sintesi della schedatura delle Unità di Paesaggio

TAV. D Scala 1:100.000

LEGENDA

Limiti Unità di Paesaggio

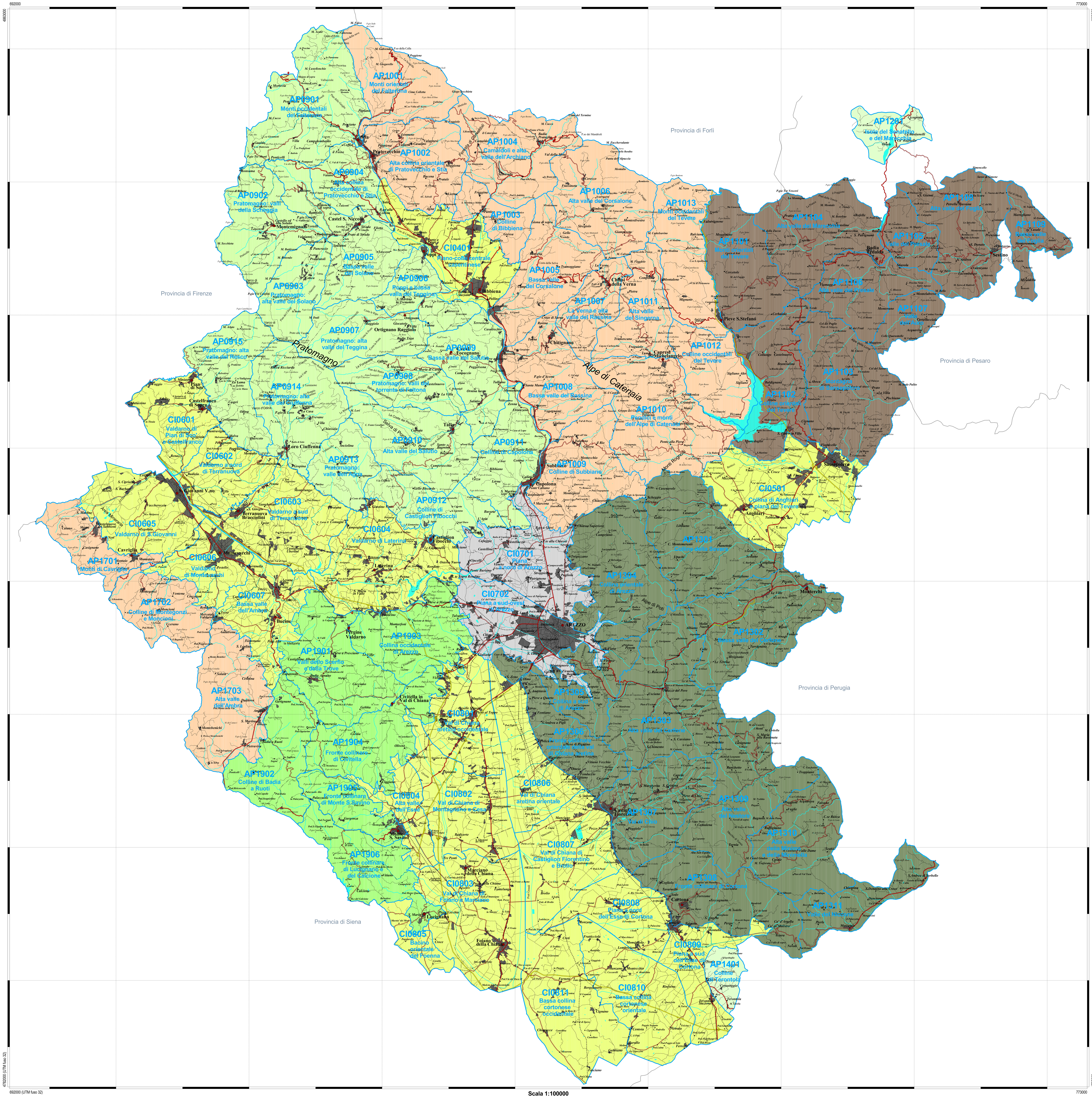

Strada di grande scorrimento
Ferrovia
Strada Statale
Strada Provinciale
Strada carreggiabile
Strada in costruzione

Limite comunale
Limiti provinciali

Aree Urbane (fonte ISTAT)

Capoluogo
Località
Montagna elevata
Montagna
Poggio

Corso d'acqua principale
Acque superficiali

Organigramma del P.T.C.P.

Vincenzo Ceccarelli
Presidente e Assessore alle Politiche del Territorio

Dott. Amedeo Bigazzi
Coordinatore generale

Arch. Stefania Bolletti
Coordinatore operativo

Gruppo di progettazione

Prof. Arch. Gianfranco Di Pietro
Sezione territoriale paesistica

Prof. Dott. Vincenzo Bentivegna, Arch. Marta Berni
Aspetti di valutazione

Prof. Dott. Luigi Omodei Zorini, Prof. Dott. Roberto Polidori
Sezione economia agraria

Arch. Giorgio Goretti, Arch. Alba Navalesi, Arch. Andrea Polcri, Arch. Maria Luisa Sogli, Arch. Sauro Sorini
Ufficio di Piano

Arch. Teresa Gobbò
Redazione delle carte della morfologia

Prof. Dott. Francesco Pardi
Fondamenti di geologia del paesaggio

Arch. Mauro Abatucci, Geom. Massimo Balsimelli, Arch. Stefania Bolletti, Dott. Patrizio Lucci, Geom. Giuseppe Strillozzi
Servizio Urbanistica e Assetto del Territorio

Dott. Amedeo Bigazzi, Geol. Alberto Pedone, Ing. Leandro Radicchi
Servizio Difesa del Suolo

Geol. Pierluigi Ballerini, Geol. Michele Sani
Consulenti per gli aspetti geologici e geomorfologici

Dott. Mauro Frosini
U.O. Parchi e Riserve naturali

Dott. Rolando Giannetti, Dott. Enrico Gusmeroli, Dott. Piero Pedone
Collaboratori dell'U.O. Parchi e Riserve naturali

Dott. Simone Maffei
Consulente programmazione, statistica e gestione sistemi informativi territoriali

Geom. Giovanni Fornaciari, Geom. Fabio Goti, Geom. Biancarosa Ralli, Geom. Lucia Ricciarini
Sistema Informativo Territoriale

Arch. Laura Vadi
Collaboratrice del S.I.T.

Ing. Claudio Tiezzi
Ufficio Tecnico - Insediamenti scolastici

Ing. Riccardo Buffoni, Ing. Luciano Giustini, Geom. Sergio Lanusini, Ing. Paolo Mori
Sezione infrastrutture di trasporto

Ing. Leonardo Naldini
Consulente per gli aspetti di mobilità extraurbana

Per. Agr. Marcello Germani, Dott. Enzo Giaccherini, Per. Ind. Paola Scartoni
Servizio Ecologia e Ambiente

Dott. Massimo Nibi
Servizio Statistica e Programmazione economica

Ricerche esterne

ARPAT di Arezzo - Componente ricerca tutela ambientale:
Dott. Carlo Francalanci — *Indagine sulla qualità delle acque*
Dott. Claudio Bondi — *Indagine sulle emissioni in atmosfera*
Dott. Oscar Cerofolini — *Indagini sull'inquinamento acustico*

Soc. AGRIPROGRAM - Firenze — *Aspetti agronomici e dell'economia agraria*
Soc. Coop. DREAM Italia — *Indagini sul patrimonio forestale*

Presidente del Nucleo Tecnico
Dott. Romeo Segoni

Consulenza per la redazione delle Norme
Dott. Avv. Marco Manneschi, Dott. Silvia Di Goro, Dott. Laura Falcinelli, Dott. Paola Tiezzi

Collaboratori elaborazioni cartografiche
Geom. Fabio Camiciottoli, Geol. Christian Iasio, Arch. Sabina Palleggi, Geol. Annalisa Romizi, Arch. Patrizia Tenti

Elaborazione informatica a cura del Sistema Informativo Territoriale della Provincia di Arezzo (Marzo 2002)
Stampa: Copy Service s.n.c. - Arezzo

UP000103