PROVINCIA DI AREZZO

Assessorato alla Pianificazione Territoriale

PIANO TERRITORIALE DI COORDINAMENTO

Approvato con delibera C.P. n. 72 del 16.05.2000

parte propositiva

Carta dei quadri ambientali, dell'uso del suolo e della tessitura agraria

TAV. E - 4

Scala 1:25.000

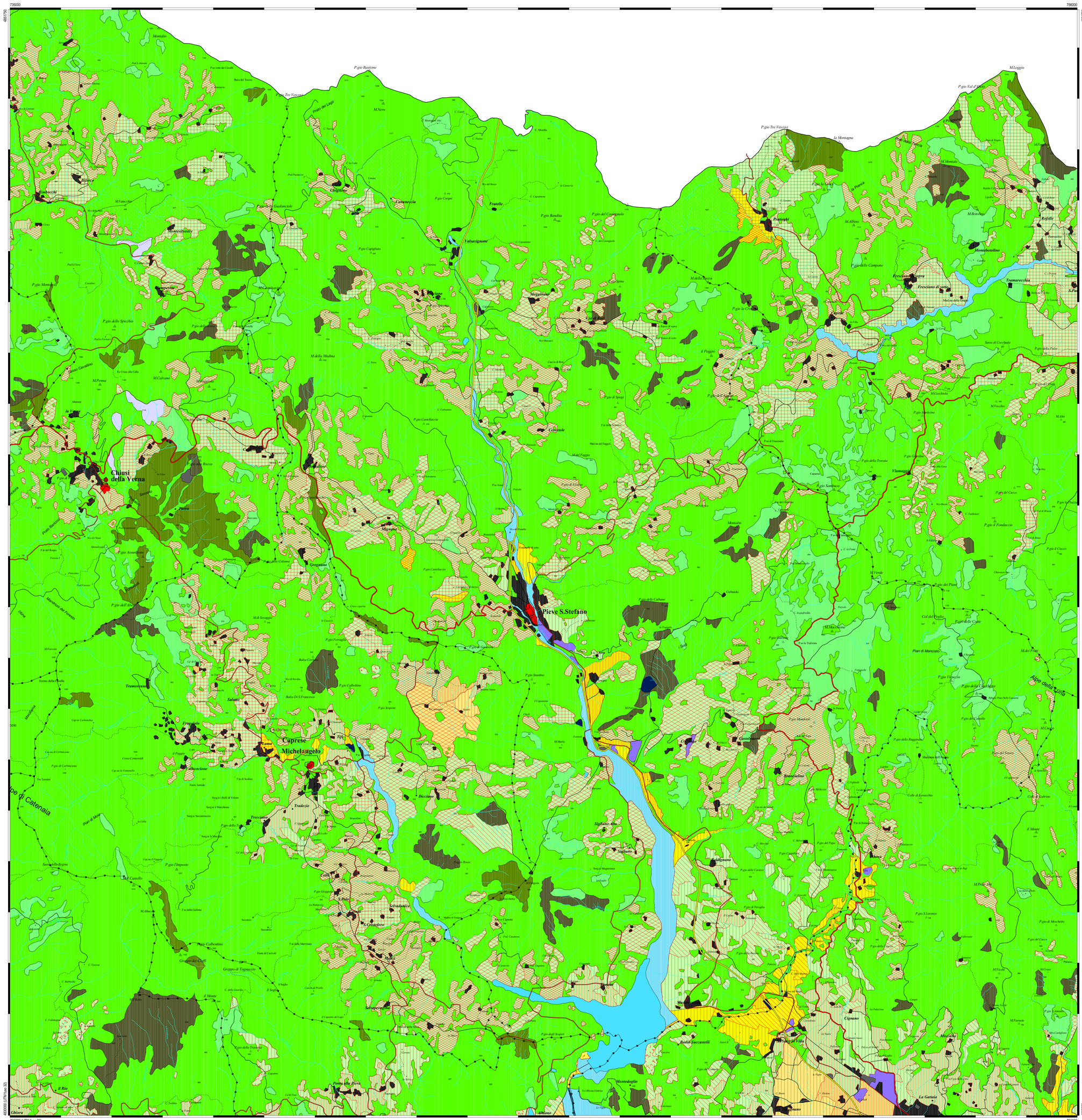

LEGENDA

Fondamenti geomorfologici (quadri ambientali)

Strutture Appenniniche

- Appennino

Strutture quaternarie

- Piani alti
- Colline argillose del Valdarno
- Colline della Valdichiana, di Anghiari e del Casentino

Alluvioni antiche e recenti

- Pianura
- Fondovalle largo
- Fondovalle stretto

Emergenze morfologiche

- Balze e incisioni boscate
- Fiumi
- Pertinenze morfologiche dei fiumi
- Laghi

Uso del suolo non urbano

- Bosco
- Bosco con affioramenti
- Area denudata
- Pascoli naturali
- Arbusteti
- Arbusteti misti
- Oliveto specializzato
- Area indeterminata di S.Barbara
- Cave attive e dismesse
  - * con presenza di attività produttive

Uso del suolo urbano

- Centri storici (39 capoluoghi)
- Aree urbane
- Vuoti urbani
- Zone industriali
- Agricolo residenziale
- Strade
- Ferrovia

Tessitura agraria

- Orti e vivai
- Coltura tradizionale a maglia fitta
- Coltura a maglia media
- Coltura a maglia rada
- Coltivi abbandonati
- Prati pascoli a campi chiusi
- Prati pascoli con querce rade
- Prati pascoli con querce fitte
- Coltura terrazzata della piccola proprietà connessa agli aggregati

- Capoluogo
- Località
- Edificio civile
- Edificio di culto
- Edificio industriale
- Edificio storico
- Altro edificio
- Montagna elevata
- Montagna
- Poggio
- Quota
- Cimitero
- Strada di grande scorrimento
- Ferrovia
- Ferrovia in galleria
- Strada Statale
- Strada Provinciale
- Strada carreggiabile
- Strada secondaria
- Strada in costruzione
- Limite comunale
- Limite provinciale

Organigramma del P.T.C.P.

Vincenzo Cuccurelli
Presidente e Assessore alla Politiche del Territorio

Dott. Amedeo Bigazzi
Coordinatore generale

Arch. Stefania Bellotti
Coordinatore operativo

Gruppo di progettazione

Prof. Arch. Gianfranco Di Pietro
Sezione territoriale puntuale

Prof. Dott. Vincenzo Bentivegna, Arch. Marta Berni
Aspetti di relazione

Prof. Dott. Luigi Omodeo Zorini, Prof. Dott. Roberto Pollalori
Sezione economia agraria

Arch. Giorgio Gosetti, Arch. Alba Navaloni, Arch. Andrea Felici, Arch. Maria Luisa Negli, Geom. Giuliano Ricci
Ufficio di Piano

Arch. Teresa Gobbin
Relazione della carta della morfologia

Prof. Dott. Francesco Pardi
Fondamenti di geologia del paesaggio

Arch. Mauro Abatucci,Geom. Massimo Balestrelli, Arch. Stefania Bellotti,Dott. Patrizio Lucci, Geom. Giuseppe Strillozzi
Servizio Urbanistica e Assetto del Territorio

Dott. Amedeo Bigazzi, Geol. Alberto Pelosi,Ing. Leandro Raffaelle
Servizio Difesa del Suolo

Geol. Pierluigi Bulletta, Geol. Michele Sani
Consulenti per gli aspetti geologici e geomorfologici

Dott. Mauro Fronzi
U.O. Parchi e Risorse naturali

Dott. Rolando Giannetti,Dott. Enrico Giannetti, Dott. Piero Pedone
Collaboratori dell'U.O. Parchi e Risorse naturali

Riserche esterne

ARPAT di Arezzo - Componente risorsa idrica ambientale:
Dott. Carlo Franciulli — *Indagine sulla qualità delle acque*
Dott. Claudio Bondi — *Indagini sulle emissioni in atmosfera*
Dott. Oscar Cavalcabò — *Indagini sull'inquinamento acustico*

Soc. AGRIPROGRAM - Firenze:
Dott. Fabio Giovannini — *Aspetti agronomici e della tipicità dei prodotti agricoli*
Dott. Gianni Ciolfi — *Aspetti sul patrimonio forestale*

Presidente del Nucleo Tecnico

Dott. Romeo Sugaro

Consulenza per la redazione delle Norme

Prof. Avv. Alberto Lucarelli
Dott. Silvia Di Loreto, Dott. Laura Falcinelli, Dott. Paola Tucci

Collaboratori elaborazioni cartografiche

Geom. Fabio Cancellotti, Geol. Christian Iasio, Arch. Sabina Palaggi, Geol. Annalisa Romizi, Arch. Patrizia Torti

Elaborazione informatica a cura del Sistema Informativo Territoriale della Provincia di Arezzo (Aprile 2002)

Stampa: Copy Service s.n.c. - Arezzo

QA250403