PROVINCIA DI AREZZO

Assessorato alla Pianificazione Territoriale

PIANO TERRITORIALE DI COORDINAMENTO

Approvato con delibera C.P. n. 72 del 16.05.2000

parte propositiva

Carta dei quadri ambientali, dell'uso del suolo e della tessitura agraria

TAV. E - 14

Scala 1:25.000

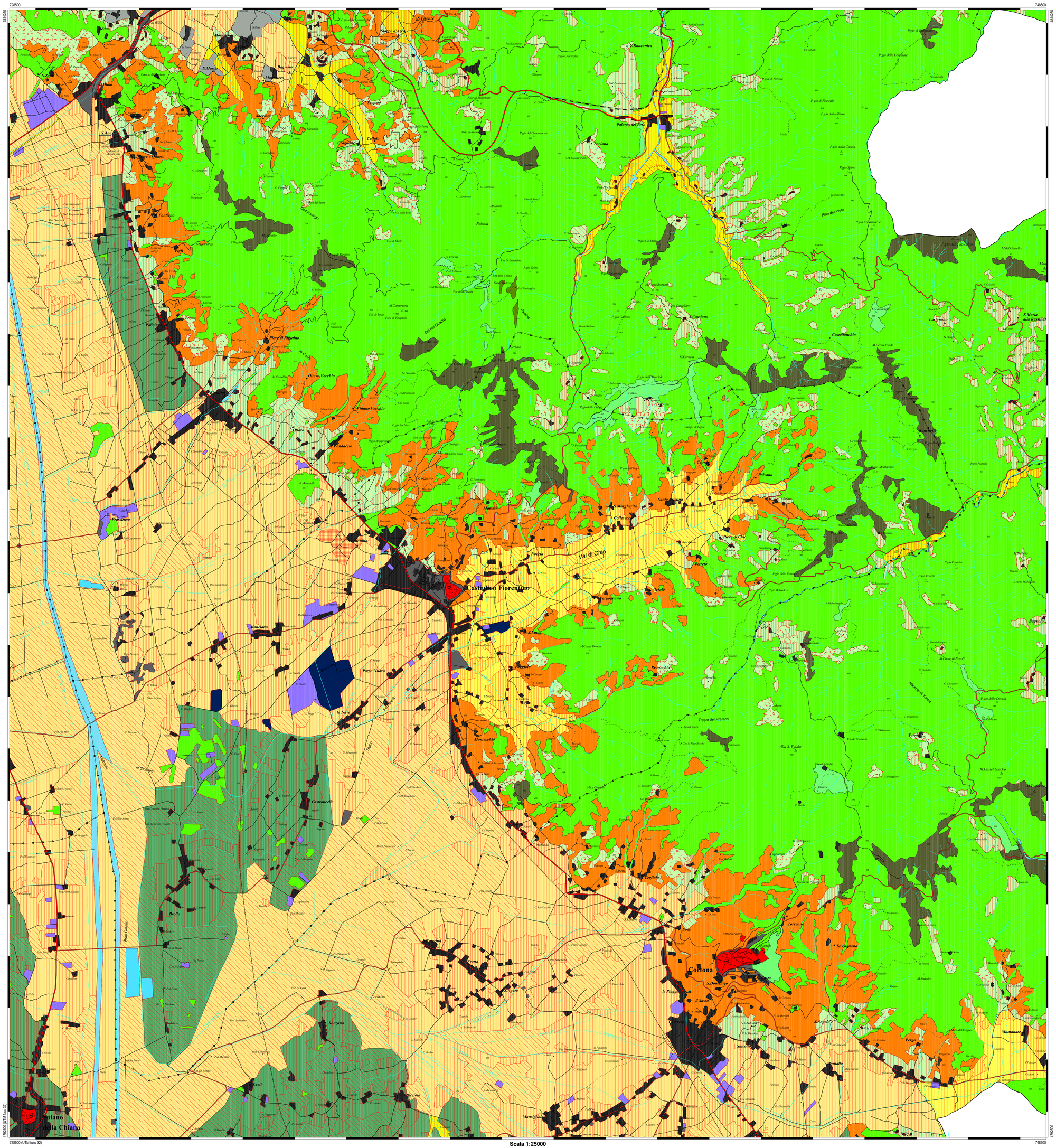

LEGENDA

Fondamenti geomorfologici (quadri ambientali)

Strutture Appenniniche
- Appennino

Strutture quaternarie
- Piani alti
- Colline argillose del Valdarno
- Colline della Valdichiana, di Anghiari e del Casentino

Alluvioni antiche e recenti
- Pianura
- Fondovalle largo
- Fondovalle stretto

Emergenze morfologiche
- Balze e incisioni boscate
- Fiumi
- Pertinenze morfologiche dei fiumi
- Laghi

Uso del suolo non urbano
- Bosco
- Bosco con affioramenti
- Area denudata
- Pascoli naturali
- Arbusteti
- Arbusteti misti
- Oliveto specializzato
- Area indeterminata di S.Barbara
- Cave attive e dismesse
  - ✱ con presenza di attività produttive

Uso del suolo urbano
- Centri storici (39 capoluoghi)
- Aree urbane
- Vuoti urbani
- Zone industriali
- Agricolo residenziale
- Strade
- Ferrovia

Tessitura agraria
- Orti e vivai
- Coltura tradizionale a maglia fitta
- Coltura a maglia media
- Coltura a maglia rada
- Coltivi abbandonati
- Prati pascoli a campi chiusi
- Prati pascoli con querce rade
- Prati pascoli con querce fitte
- Coltura terrazzata della piccola proprietà connessa agli aggregati

- Capoluogo
- Località
- Edificio civile
- Edificio di culto
- Edificio industriale
- Edificio storico
- Altro edificio
- Montagna elevata
- Montagna
- Poggio
- Quota
- Cimitero
- Strada di grande scorrimento
- Ferrovia
- Ferrovia in galleria
- Strada Statale
- Strada Provinciale
- Strada carreggiabile
- Strada secondaria
- Strada in costruzione
- Limite comunale
- Limite provinciale

Organigramma del P.T.C.P.

Vincenzo Ceccarelli
Presidente e Assessore alla Politiche del Territorio

Dott. Amedeo Bigazzi
Coordinatore generale

Arch. Stefania Belletti
Coordinatore operativo

Gruppo di progettazione

Prof. Arch. Gianfranco Di Pietro
Sezione territoriale paesistica

Prof. Dott. Vincenzo Bentivegna, Arch. Maria Berni
Aspetti di induzione

Prof. Dott. Luigi Omodei Zorini, Prof. Dott. Roberto Polidori
Sezione economia agraria

Arch. Giorgio Gerotti, Arch. Alba Navalesi, Arch. Andrea Polesi, Arch. Maria Luisa Negli, Arch. Sauro Sorini
Ufficio di Piano

Arch. Teresa Gobbo
Redazione delle carte della morfologia

Prof. Dott. Francesco Pardi
Fondamenti di geologia del paesaggio

Arch. Mauro Abatucci, Geom. Massimo Balestrelli, Arch. Stefania Belletti, Dott. Patrizio Lucci, Geom. Giuseppe Stellinati
Servizio Urbanistica e Assetto del Territorio

Dott. Amedeo Bigazzi, Geol. Alberto Pedrini, Ing. Leandro Radicchi
Servizio Difesa del Suolo

Geol. Pierluigi Ballerini, Geol. Michele Sani
Consulenti per gli aspetti geologici e geomorfologici

Dott. Mauro Frosini
U.O. Parchi e Riserve naturali

Dott. Rolando Giannetti, Dott. Enrico Giannetti, Dott. Pietro Pedrone
Collaboratori dell'U.O. Parchi e Riserve naturali

Dott. Stefano Mallei
Consulente programmazione, statistica e gestione sistemi informativi territoriali

Geom. Giovanni Fornaciari, Geom. Fabio Goti, Geom. Biancarosa Ralli, Geom. Lucia Ricciarini
Sistema Informativo Territoriale

Arch. Laura Vadi
Collaboratrice del S.I.T.

Ing. Claudio Tarzi
Ufficio Tecnico - Insediamenti scolastici

Ing. Riccardo Ballioni, Ing. Luciano Giustini, Geom. Sergio Lamanni, Ing. Paolo Mori
Sezione infrastrutture di trasporto

Ing. Leonardo Naldini
Consulente per gli aspetti di mobilità extraurbana

Per Agr. Marcello Germani, Dott. Enzo Giacchetti, Per Ind. Paolo Scarioni
Servizio Ecologia e Ambiente

Dott. Massimo Nibi
Servizio Statistica e Programmazione economica

Ricerche esterne

ARPAT di Arezzo - Componente ricerca tutela ambientale
Dott. Carlo Francalanci
Indagine sulla qualità delle acque
Dott. Claudio Bendi
Indagine sulle emissioni in atmosfera
Dott. Oscar Cerdolini
Indagine sul trasporto sulla scuola
Soc. AGRIPROGRAM - Firenze
Aspetti agronomici e dell'economia agraria
Soc. Coop. DREAM Italia
Indagini sul patrimonio forestale

Presidente del Nucleo Tecnico
Dott. Romeo Segoni

Consulenza per la redazione delle Norme
Dott. Ivo Marco Mannucci, Dott. Silvio Di Gesù, Dott. Luca Fabbrelli, Dott. Paolo Tacci

Collaboratori elaborazioni cartografiche
Geom. Fabio Cancellieri, Geol. Christian Iasio, Arch. Sabina Pellegg, Geol. Annalisa Romizi, Arch. Patrizia Tonti

Elaborazione informatica a cura del Sistema Informativo Territoriale della Provincia di Arezzo (Aprile 2002)
Stampa: Copy Service s.n.c. - Arezzo

QA251403

Scala 1:25000