PROVINCIA DI AREZZO

Assessorato alla Pianificazione Territoriale

PIANO TERRITORIALE DI COORDINAMENTO

Approvato con delibera C.P. n. 72 del 16.05.2000

parte propositiva

Carta dei vincoli sovraordinati

TAV. H - 3 Scala 1:25.000

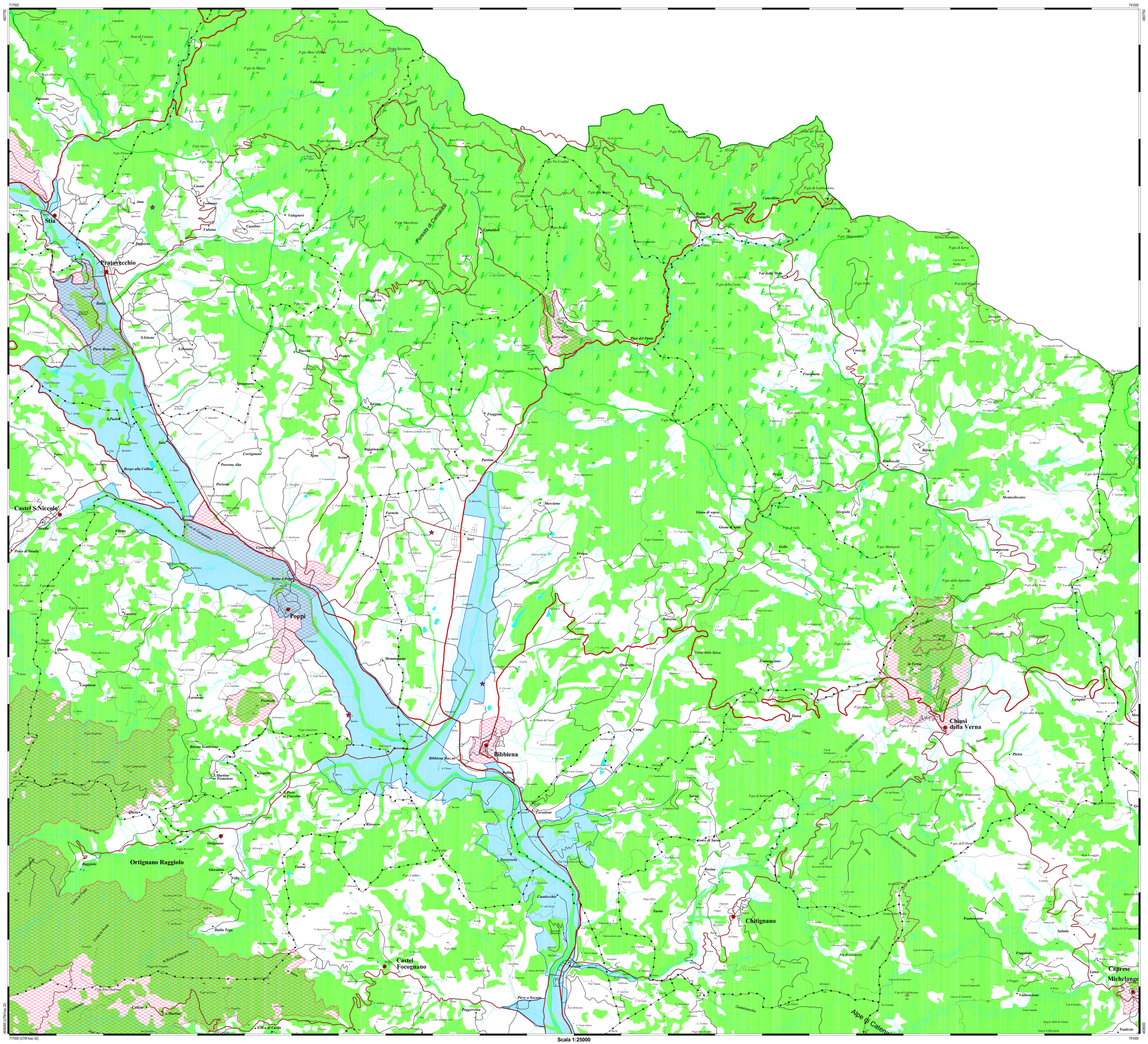

LEGENDA

- Zona sottoposta a Vincolo Archeologico di cui alla L. 1089/39
- Territori situati oltre 1200 m. slm (DPR 616/77 Art. 82 comma 5° lett. d)
- Area sottoposta a Vincolo Paesistico di cui alla L. 1497/39
- Corsi d'acqua pubblica e fasce 150 m. (DPR 616/77 Art. 82 comma 5° lett. c)
- Area contermine a laghi (DPR 616/77 Art. 82 comma 5° lett. b)
- Area protetta Arno
- Area Boscata (DPR 616/77 Art. 82 comma 5° lett. g)
- Parco Nazionale Foreste Casentinesi Monte Falterona Campigna
- Riserva Naturale

- Capoluogo
- Località
- Edificio civile
- Edificio di culto
- Edificio industriale
- Edificio storico
- Altro edificio
- Montagna elevata
- Montagna
- Poggio
- Quota
- Cimitero
- Strada di grande scorrimento
- Ferrovia
- Ferrovia in galleria
- Strada Statale
- Strada Provinciale
- Strada carreggiabile
- Strada secondaria
- Strada in costruzione
- Limite comunale
- Limite provinciale

Organigramma del P.T.C.P.

Vincenzo Ceccarelli
Presidente d'Assessore alla Pianifica del Territorio

Dott. Amedeo Bigazzi
Coordinatore generale

Arch. Stefania Bolletti
Coordinatore operativo

Gruppo di progettazione

Prof. Arch. Gianfranco Di Pietro
Scienze territoriali paesistica

Prof. Dott. Vincenzo Bentivegna, Arch. Marta Berni
Aspetti di valutazione

Prof. Dott. Luigi Omodei Zorini, Prof. Dott. Roberto Felicori
Scienze economia agraria

Arch. Giorgio Conetti, Arch. Antonella Di Tommaso, Arch. Andrea Polet, Arch. Mario Lucherini, Arch. Noemi Sesini
Uffici di Piano

Geom. Giovanni Fortunati, Geom. Fabio Gori, Geom. Bonaventura Rafli, Geom. Lucia Riccianti
Sistema Informativo Territoriale

Arch. Teresa Gabbin
Redazione delle carte della morfologia

Arch. Laura Vadi
Collaboratrice del S.I.T.

Prof. Dott. Francesco Parchi
Fondamenti di geologia del paesaggio

Ing. Claudio Tucci
Uffici Tecnici - insediamenti scolastici

Arch. Maurer Alamucci Geom. Massimo Balestrelli, Arch. Stefania Fabbri, Arch. Giovanni Lucchesi, Geom. Giuseppe Serlhoun
Servizio Urbanistica e Assetto del Territorio

Ing. Riccardo Barberis
Uffici Tecnici - Viabilità

Geom. Sergio Lamacchi, Ing. Paolo Mori
Servizio Difesa del Suolo

Geol. Alberto Pedone, Dott. Amedeo Bigazzi, Dott. Maurizio Fiorini
Servizio Difesa del Suolo

Ing. Leonardo Nalldini
Consulenti per gli aspetti di mobilità extraurbana

Geol. Pierluigi Bellerini, Geol. Michele Sani
Consulenti per gli aspetti geologici e geomorfologici

Per Agr. Marcello Germani, Dott. Enzo Giacchetti, Per Ind. Paolo Scarioni
Servizio Ecologico Ambiente

Dott. Mauro Fossini
U.O. Parchi e Riserve naturali

Dott. Massimo Nibi
Servizio Ecologico Ambiente

Dott. Rolando Giannotti, Dott. Enrico Cantinelli, Dott. Piero Pelizzon
Collaboratori dell'U.O. Parchi e Riserve

Dott. Mauro Pezzini
Uffici Pianificazione e Programmazione economica

Ricerche esterne

ARPAT di Arezzo - Componente tecnica tutela ambientale

Dott. Carlo Fabbri, Dott. Claudio Bedini
Indagine sulla qualità delle acque

Dott. Oscar Cavalcoli
Indagine sul inquinamento acustico

Soc. AGRIPROGRAM - Firenze
Aspetti agronomici e dell'economia agraria

Soc Coop. DREAM Italia
Indagini sul patrimonio forestale

Presidente del Nucleo Tecnico

Dott. Ing. Giovanni Cipriani

Consulenza per la redazione delle Norme

Dott. Avv. Marco Mazzoni Sc.
Dott. Silvia Di Francesco, Dott. Ing. Giovanni Cipriani, Dott. Paola Tecci

Collaboratori elaborazioni cartografiche

Geom. Fabio Cantelmo(Sol), Geol. Christian Ianni, Arch. Sabina Pellegri, Geol. Amedeo Bonini, Arch. Patrizia Tosti

Elaborazione informatica a cura del Sistema Informativo Territoriale della Provincia di Arezzo (Aprile 2002)
Stampa: Copy Service s.n.c. - Arezzo

VS250303