PROVINCIA DI AREZZO

Assessorato alla Pianificazione Territoriale

PIANO TERRITORIALE DI COORDINAMENTO

Approvato con delibera C.P. n. 72 del 16.05.2000

parte propositiva

Carta dei vincoli sovraordinati

TAV. H - 6 Scala 1:25.000

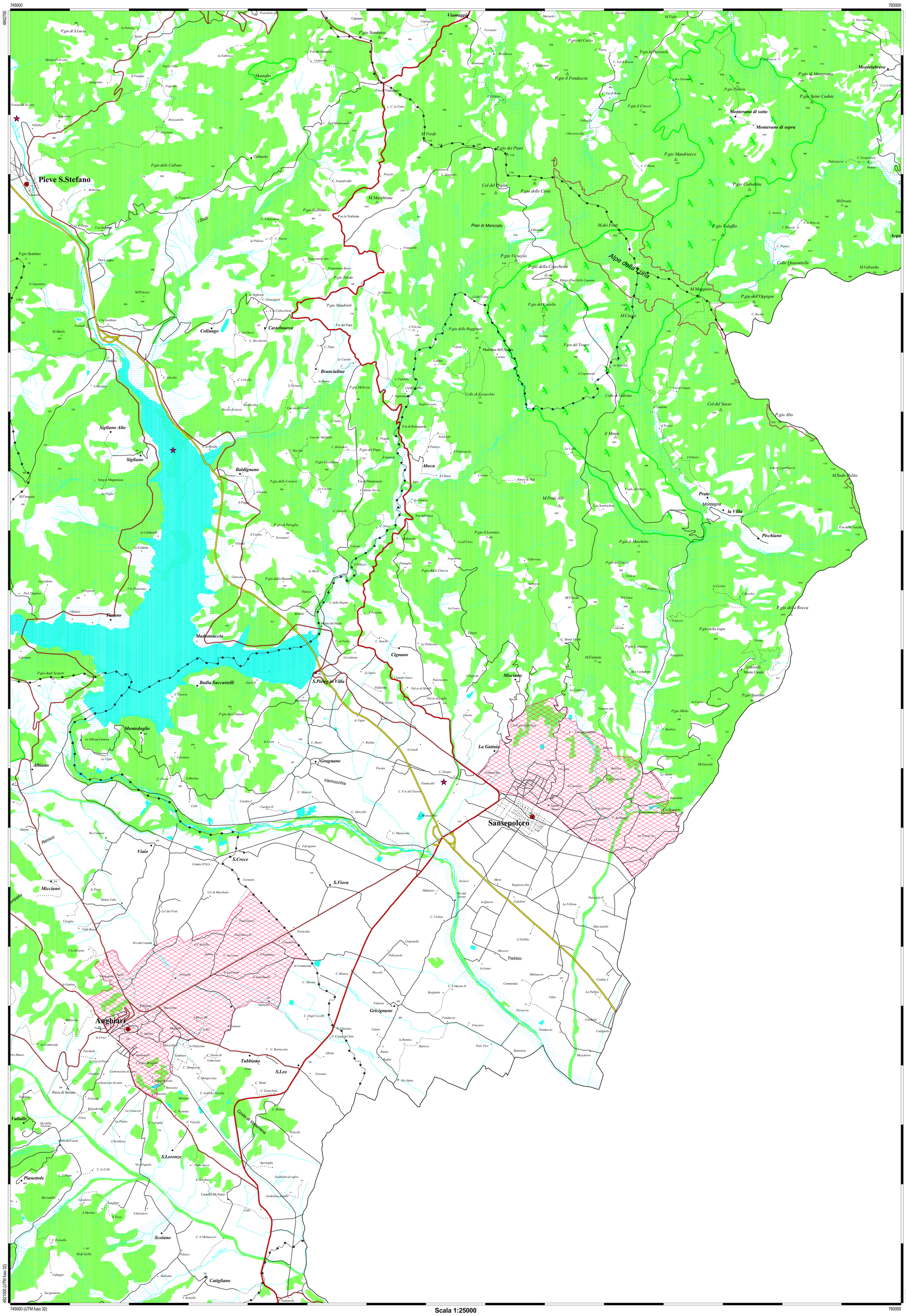

LEGENDA

- Zona sottoposta a Vincolo Archeologico di cui alla L. 1089/'39
- Territori situati oltre 1200 m. slm (DPR 616/77 Art. 82 comma 5° lett. d)
- Area sottoposta a Vincolo Paesistico di cui alla L. 1497/'39
- Corsi d'acqua pubblica e fasce 150 m. (DPR 616/77 Art. 82 comma 5° lett. c)
- Area contermine a laghi (DPR 616/77 Art. 82 comma 5° lett. b)
- Area protetta Arno
- Area Boscata (DPR 616/77 Art. 82 comma 5° lett. g)
- Parco Nazionale Foreste Casentinesi Monte Falterona Campigna
- Riserva Naturale

- Capoluogo
- Località
- Edificio civile
- Edificio di culto
- Edificio industriale
- Edificio storico
- Altro edificio
- Montagna elevata
- Montagna
- Poggio
- Quota
- Cimitero
- Strada di grande scorrimento
- Ferrovia
- Ferrovia in galleria
- Strada Statale
- Strada Provinciale
- Strada carreggiabile
- Strada secondaria
- Strada in costruzione
- Limite comunale
- Limite provinciale

Organigramma del P.T.C.P.

Vincenzo Ceccarelli
Presidente e Assessore alle Politiche del Territorio

Dott. Amedeo Bigazzi
Coordinatore generale

Arch. Stefania Bolletti
Coordinatore operativo

Gruppo di progettazione

Prof. Arch. Gianfranco Di Pietro
Sezione territoriale paesistica

Prof. Dott. Vincenzo Bentivegna, Arch. Marta Berni
Aspetti di valutazione

Prof. Dott. Luigi Omodei Zorini, Prof. Dott. Roberto Polidori
Sezione economia agraria

Arch. Giorgio Goretti, Arch. Alba Navalesi, Arch. Andrea Pokrt, Arch. Maria Luisa Seggi, Arch. Sauro Sorini
Ufficio di Piano

Arch. Teresa Gobbè
Redazione delle carte della morfologia

Prof. Dott. Francesco Purzli
Fondamenti di geologia del paesaggio

Arch. Mauro Abatucci,Geom. Massimo Balsimelli, Arch. Stefania Bolletti,Dott. Patrizio Lucci, Geom. Giuseppe Strillozzi
Servizio Urbanistica e Assetto del Territorio

Dott. Amedeo Bigazzi,
Geol. Alberto Pedone,Ing. Leandro Radicchi
Servizio Difesa del Suolo

Geol. Pierluigi Ballerini, Geol. Michele Sani
Consulenti per gli aspetti geologici e geomorfologici

Dott. Mauro Frosini
U.O. Parchi e Riserve naturali

Dott. Rolando Giannetti,Dott. Enrico Giannetti, Dott. Piero Pedone
Collaboratori dell'U.O. Parchi e Riserve naturali

Dott. Simone Maffei
Consulente programmazione, statistica e gestione sistemi informatici territoriali

Geom. Giovanni Fornaciari, Geom. Fabio Goti, Geom. Biancarosa Rafli, Geom. Lucia Ricciarini
Sistema Informativo Territoriale

Arch. Laura Vadi
Collaboratrice del S.I.T.

Ing. Claudio Tarzzi
Ufficio Tecnico - Insediamenti scolastici

Ing.Riccardo Buffoni,
Ing. Luciano Cisotto,
Geom. Sergio Lamanini, Ing. Paolo Mori
Sezione infrastrutture di trasporto

Ing. Leonardo Naldini
Consulente per gli aspetti di mobilità extraurbana

Per.Agr. Marcello Germani,
Dott. Enzo Giacherini,
Per Ind. Paola Scartoni
Servizio Ecologia e Ambiente

Dott. Massimo Nibi
Servizio Statistica e Programmazione economica

Ricerche esterne

ARPAT di Arezzo - Componente ricerca tutela ambientale
Dott. Carlo Franciulini — *Indagine sulla qualità delle acque*
Dott. Claudio Bondi — *Indagine sulle emissioni in atmosfera*
Dott. Oscar Cerofolini — *Indagini sull'inquinamento acustico*
Soc. AGRIPROGRAM - Firenze — *Aspetti agronomici e dell'economia agraria*
Soc.Coop. DREAM Italia — *Indagini sul patrimonio forestale*

Presidente del Nucleo Tecnico
Dott. Romeo Segoni

Consulenza per la redazione delle Norme
Dott. Avv. Marco Manoucchi,
Dott. Silvia Di Loro, Dott. Laura Falciselli, Dott. Paola Tiezzi

Collaboratori elaborazioni cartografiche
Geom. Fabio Camicioboli, Geol. Christian Iasio, Arch. Sabina Palleggi,
Geol. Annalisa Romizi, Arch. Patrizia Tenti

Elaborazione informatica a cura del Sistema Informativo Territoriale della Provincia di Arezzo (Aprile 2002)
Stampa: Copy Service s.n.c. - Arezzo
VS250603