PROVINCIA DI AREZZO

Assessorato alla Pianificazione Territoriale

PIANO TERRITORIALE DI COORDINAMENTO

Approvato con delibera C.P. n. 72 del 16.05.2000

parte propositiva

Carta dei vincoli sovraordinati

TAV. H - 13 Scala 1:25.000

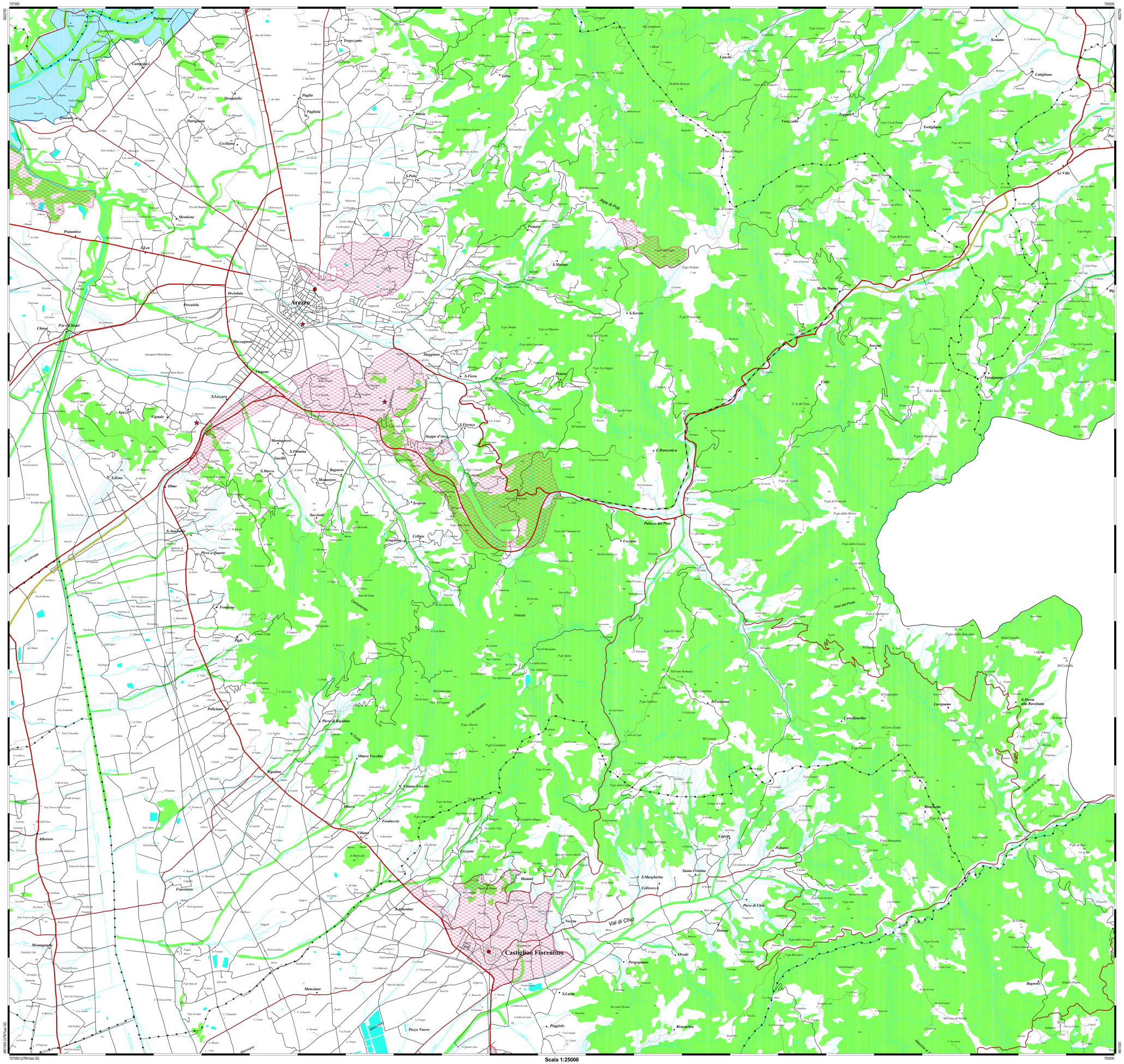

LEGENDA

- Zona sottoposta a Vincolo Archeologico di cui alla L. 1089/'39
- Territori situati oltre 1200 m. slm (DPR 616/77 Art. 82 comma 5° lett. d)
- Area sottoposta a Vincolo Paesistico di cui alla L. 1497/'39
- Corsi d'acqua pubblica e fasce 150 m. (DPR 616/77 Art. 82 comma 5° lett. c)
- Area contermine a laghi (DPR 616/77 Art. 82 comma 5° lett. b)
- Area protetta Arno
- Area Boscata (DPR 616/77 Art. 82 comma 5° lett. g)
- Parco Nazionale Foreste Casentinesi Monte Falterona Campigna
- Riserva Naturale

- Capoluogo
- Località
- Edificio civile
- Edificio di culto
- Edificio industriale
- Edificio storico
- Altro edificio
- Montagna elevata
- Montagna
- Poggio
- Quota
- Cimitero
- Strada di grande scorrimento
- Ferrovia
- Ferrovia in galleria
- Strada Statale
- Strada Provinciale
- Strada carreggiabile
- Strada secondaria
- Strada in costruzione
- Limite comunale
- Limite provinciale

Organigramma del P.T.C.P.

Vincenzo Ceccarelli
Presidente e Assessore alla Pianificazione del Territorio

Dott. Amedeo Bigazzi
Coordinatore generale

Arch. Stefania Bolletti
Coordinatore operativo

Gruppo di progettazione

Prof. Arch. Giambattista Di Pietro
Sezione territoriale paesistica

Prof. Dott. Vincenzo Bertolaccia, Arch. Maria Berni
Aspetti di valutazione

Prof. Dott. Luigi Ottodeo Zorzin, Prof. Dott. Roberto Poldini
Sezione economia agraria

Arch. Giorgio Gasetti, Arch. Alba Navalesi, Arch. Andrea Pulcis, Arch. Sandro Sarti, Arch. Nauro Nesbitt
Uffici di Piano

Arch. Teresa Colletti
Redazione delle carte della morfologia

Prof. Dott. Francesco Farabi
Fondamenti di geologia del paesaggio

Arch. Mauro Abatista Geom. Massimo Balestracci, Arch. Stefania Bellotti Dott. Patrizio Lucci, Arch. Antonella Mariotti
Servizio Urbanistica e Assetto del Territorio

Dott. Amedeo Bigazzi,
Geol. Alberto Pedron Eng. Leonardo Rubicchi
Servizio Difesa del Suolo

Geol. Pierluigi Bellorini, Geol. Michele Sani
Consulenti per gli aspetti geologici e geomorfologici

Prof. Maurizio Pinzuti
G.I.S. Professionista

Dott. Rolando Giannotti, Dott. Enrico Giannotti,
Dott. Piero Pedone
Collaboratori dell'U.O. Parchi e Riserve naturali

Risorse esterne

ARPAT di Arezzo - Componente tecnica ambientale
Dott. Carlo Fratoni Dott. Ing. Alessandro Bigi Dott. Oscar Cornolini
Indagini sulle qualità delle acque Indagini sulle emissioni in atmosfera Indagini sul rappresentativo acustico

Soc. AGROPROGRAM - Firenze Soc Coop. DREAM Italia
Aspetti agronomici dell'ambiente Indagini sul patrimonio forestale

Presidente del Nucleo Tecnico

Dott. Stefano Ingusci

Consulenza per la redazione delle Norme

Dott. Avv. Marco Mansueto
Dott. Silvia Di Francesco, Dott. Alessandro Dini, Dott. Paola Tucci

Collaboratori elaborazioni cartografiche

Geom. Fabio Cenciarelli, Geol. Christian Iaco, Arch. Sabina Pallottoga,
Geol. Annalisa Romizi, Arch. Patrizia Tosti

Elaborazione informatica a cura del Sistema Informativo Territoriale della Provincia di Arezzo (Aprile 2002)

Stampa: Copy Service s.n.c. - Arezzo

VS251303