PROVINCIA DI AREZZO

Assessorato alla Pianificazione Territoriale

PIANO TERRITORIALE DI COORDINAMENTO

Approvato con delibera C.P. n. 72 del 16.05.2000

quadro conoscitivo

Carta delle aree naturali di pregio

TAV. K — Scala 1:100.000

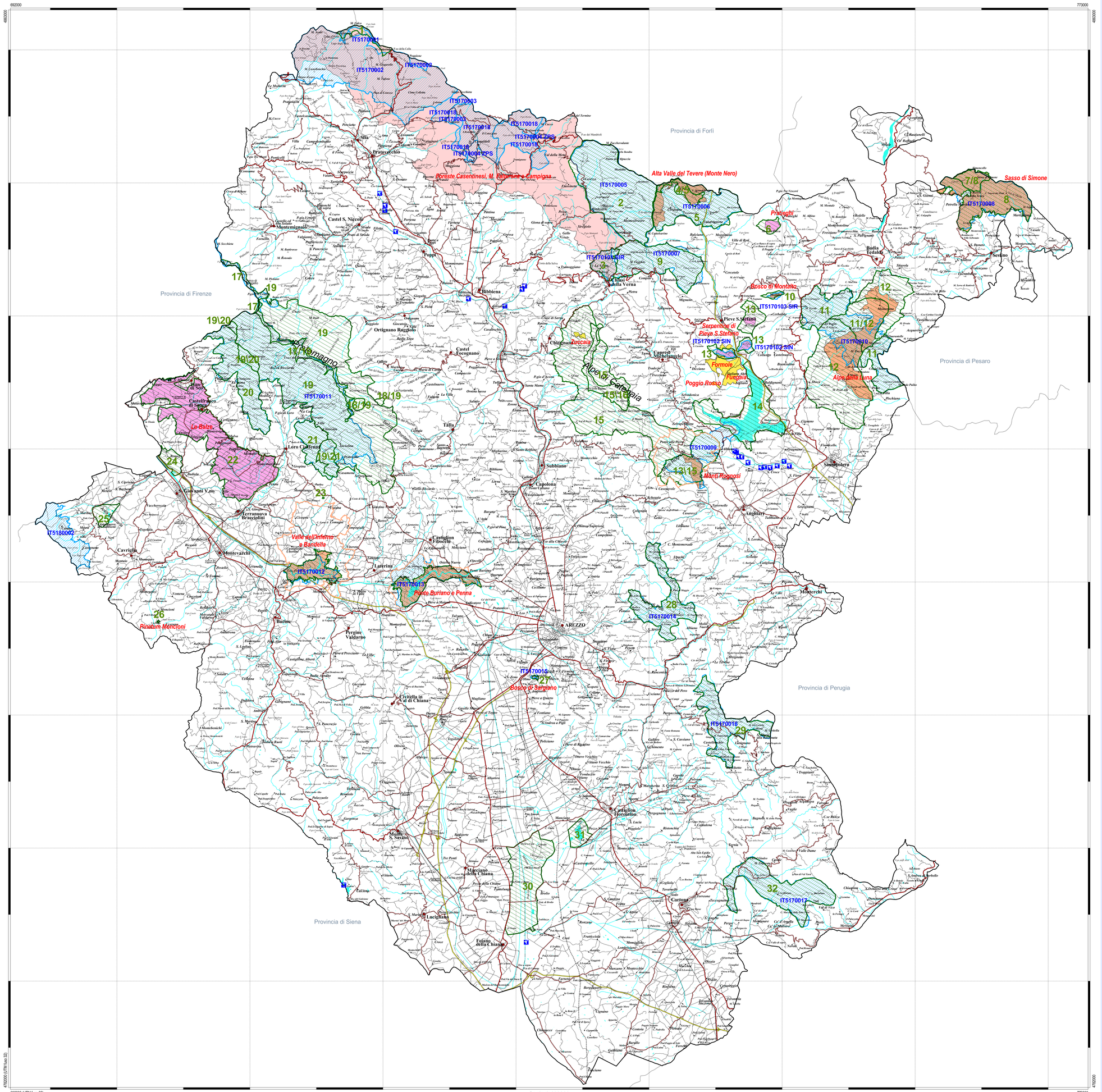

LEGENDA

Aree Naturali Protette

- Parco Nazionale
- Riserva Naturale Statale
- Riserva Naturale Regionale
- Area Naturale Protetta di Interesse Locale
- Confine Area Contigua
- *Pratieghi* Nome Area Protetta

Aree "Carta Natura"

- Area "Carta Natura"
- 6 Codice "Carta Natura"

Aree umide segnalate in "Carta Natura"

- Area umida di pregio

Aree Bioitaly

- Area Bioitaly
- IT5170006 Codice Bioitaly

- Strada di grande scorrimento
- Ferrovia
- Strada Statale
- Strada Provinciale
- Strada carreggiabile
- Strada in costruzione
- Limite comunale
- Limiti provinciali
- Capoluogo
- Località
- Montagna elevata
- Montagna
- Poggio
- Corso d'acqua principale
- Acque superficiali

Organigramma del P.T.C.P.

Vincenzo Ceccarelli
Presidente e Assessore alle Politiche del Territorio

Dott. Amedeo Bigazzi
Coordinatore generale

Arch. Stefania Bolletti
Coordinatore operativo

Gruppo di progettazione

Prof. Arch. Gianfranco Di Pietro
Sezione territoriale paesistica

Prof. Dott. Vincenzo Berrivegna, Arch. Marta Berni
Aspetti di valutazione

Prof. Dott. Luigi Omodei Zorini, Prof. Dott. Roberto Poliduri
Sezione economia agraria

Arch. Giorgio Goretti, Arch. Alba Navalesi, Arch. Andrea Pokrri, Arch. Maria Luisa Sogli, Arch. Sauro Sorini
Ufficio di Piano

Arch. Teresa Gobbo
Redazione delle carte della morfologia

Prof. Dott. Francesco Pardi
Fondamenti di geologia del paesaggio

Arch. Mauro Abatucci,Geom. Massimo Balsimelli, Arch. Stefania Bolletti,Dott. Patrizio Lucci, Geom. Giuseppe Strillozzi
Servizio Urbanistica e Assetto del Territorio

Dott. Amedeo Bigazzi, Geol. Alberto Pedone,Ing. Leandro Radicchi
Servizio Difesa del Suolo

Geol. Perfugio Balleirini, Geol. Michele Sani
Consulenti per gli aspetti geologici e geomorfologici

Dott. Mauro Frosini
U.O. Parchi e Riserve naturali

Dott. Rolando Giannetti,Dott. Enrico Giannerelli, Dott. Piero Pedone
Collaboratori dell'U.O. Parchi e Riserve naturali

Dott. Simone Maffei
Consulente programmazione, statistica e gestione sistemi informatici territoriali

Geom. Giovanni Fornaciari, Geom. Fabio Goti, Geom. Biancarosa Rulli, Geom. Lucia Ricciarini
Sistema Informativo Territoriale

Arch. Laura Vadi
Collaboratrice del S.I.T.

Ing. Claudio Tiezzi
Ufficio Tecnico - Insediamenti scolastici

Ing.Riccardo Buffoni, Ing. Luciano Giustini, Geom. Sergio Lamanini, Ing. Paolo Mori
Sezione infrastrutture di trasporto

Ing. Leonardo Saldini
Consulente per gli aspetti di mobilità extraurbana

Per.Agr. Marcello Germani, Dott. Enzo Giacchetti, Per.Ind. Paola Scartoni
Servizio Ecologia e Ambiente

Dott. Massimo Nilli
Servizio Statistica e Programmazione economica

Ricerche esterne

ARPAT di Arezzo - Componente ricerca tutela ambientale:
Dott. Carlo Francalanci — *Indagine sulla qualità delle acque*
Dott. Claudio Bondi — *Indagine sulle emissioni in atmosfera*
Dott. Oscar Cerofolini — *Indagini sul rinpiumamento acustico*

Soc. AGRIPROGRAM - Firenze — *Aspetti agronomici e dell'economia agraria*
Soc Coop. DREAM Italia — *Indagini sul patrimonio forestale*

Presidente del Nucleo Tecnico

Dott. Romeo Segato

Consulenza per la redazione delle Norme

Prof. Avv. Mario Ramacci, Dott. Laura Falcomatà, Dott. Silvia Di Gero, Dott. Laura Falcomatà, Dott. Paola Tozzi

Collaboratori elaborazioni cartografiche

Geom. Fabio Ciamicioli, Geol. Christian Iano, Arch. Sabina Paleggi, Geol. Annalisa Romizi, Arch. Patrizia Terzi

Elaborazione informatica a cura del Sistema Informativo Territoriale della Provincia di Arezzo (Marzo 2002)

Stampa: Copy Service s.n.c. - Arezzo

AN000103

692000 (UTM fuso 32) — Scala 1:100000 — 773000

4782000 (UTM fuso 32)