

PIANO TERRITORIALE DI COORDINAMENTO DELLA PROVINCIA DI AREZZO

SETTORE URBANISTICA E PAESAGGIO: responsabile Prof. Arch. G. F. Di Pietro
UFFICIO DEL PIANO: Arch./ti G. Goretti, A. Navalesi, A. Polcri, M.L. Sogli, S. Sorini

ANALISI DEI TIPI DI PAESAGGIO AGRARIO

SCHEDE DEI TIPI E VARIANTI

RILIEVI DELLA STRUTTURA APPENINICA

TIPO: 8 coltivi appoderati
VARIANTE: a densi e continui

SCHEDE

8.a - a



Elenco dei «luoghi» dove ricorre la variante:

- Casentino:**
1. collina di Porciano
 2. Colline di S. Donato, Corsignano e Agna ai piedi di Monte Orsario e Poggio Tondo
 3. coltivi di Borgo alla Collina
 4. Colline di S. Martino a Monte
 5. Collina di Marciano e Gressa
 6. Colline di Strumi Poppi, Buiano e vallecchia del fosso Bora
 7. collina di Riosecco
 8. collina di terrossola e Casalecchio
 9. collina di Poggersona Poggio Baldi e Tulliano
 10. collina di Salutio
 11. Collina di Nassa
 12. fronte collinare in sinistra d'Arno a nord di Subbiano, e collina di Valenzano, Poggio d'Acona e Rassina
 13. fronte collinare a ovest di Capolona, colline di Bibbiano, Migliarino, Cenina, Ponina, il Santo
 14. collina di S. Martino Sopr'Arno

- Valtiberina:**
15. collina di villa Scarlino
 16. collina di Tizzano e Villa Pinciano
 17. coltivi di Baldignano e Villalba
 18. coltivi collinari di S.Sepolcro, Gagnano e Poggio dei Comuni
 19. collina di Padonchia
 20. collina di S. Lorenzo
 21. collina di Petreolo

- Valdichiana:**
22. da Olmo a Castiglion Fiorentino
 23. a nord di Palazzo del Pero
 24. a est della Valcerfone

STRUTTURE AGRONOMICHE	
accorpate: continue	•
con organizzazione di fattoria	
discontinue	
frazionate: concentrazione coltivi	
dislocazione per fasce specializzate:	
- coltivi/castagneto	
- coltivi/pascoli naturali	
Maglia dei campi:	
fitta	•
media	•
rada	•
accorpamenti con ridisegno parziale	
accorpamenti con ridisegno totale	
Forma dei campi	
monorientata	
regolare pluriorientata	
irregolare	•
irregolare sistematica (mosaico)	
regolarizzata	
Confini	
recinzioni	
rete scolante	•
siepi	
siepi alberate	•
vegetazione riparia	•
muretti / ciglioni	•
Sistemazioni agrarie	
bonifiche	
ciglioni e terrazzi	•
riordino fondiario	
rimodellamento dei versanti	
alterazione della rete scolante per riduzione	•
alterazione complessiva	
Colture agrarie prevalenti	
ex promiscuo (specializzaz. colture arboree)	
uliveto specializzato a terrazzi	
campi di uliveto tradizionale	•
uliveto moderno	
vigneti di podere	•
grandi vigneti meccanizzati	
seminativo irriguo	
seminativo asciutto	•
prato-pascolo	
castagneto	
boschetti di podere	
frutteto	
vivai	
colture orticole	
eliminazione delle colture arboree	•
coltivi abbandonati	•
TIPI INSEDIATIVI	
concentrato	
centri murati	•
villaggi-strada	
aggregati a forma aperta	•
aggregati di piccoli nuclei	
aggregati di fattoria	
Disperso (per case coloniche):	
a densità alta	
a densità media	•
a densità bassa	
Modificazioni del sistema insediativo	
grandi stalle e fienili prefabbricati	
capannoni per allevamenti / cantine	
nuovi annessi agricoli isolati	•
capannoni industriali sparsi	
zone industriali programmate	
urbanizzazione diffusa	
lottizzazioni agricolo-residenziali	
case coloniche abbandonate	•
Altre modificazioni:	

Area campione: collina di Subbiano (luogo 12)



Luogo 12: fronte collinare del versante sinistro dell'Arno all'altezza di Subbiano

PIANO TERRITORIALE DI COORDINAMENTO DELLA PROVINCIA DI AREZZO

SETTORE URBANISTICA E PAESAGGIO: responsabile Prof. Arch. G. F. Di Pietro
UFFICIO DEL PIANO: Arch. Iti G. Goretti, A. Navalesi, A. Polcri, M.L. Sogli, S. Sorini

ANALISI DEI TIPI DI PAESAGGIO AGRARIO

SCHEDA DEI TIPI E VARIANTI

RILIEVI DELLA STRUTTURA APPENINICA

TIPO: 8 coltivi appoderati

VARIANTE: a densi e continui

SCHEDA

8.a - c1

Area campione: collina di Subbiano (luogo 12)

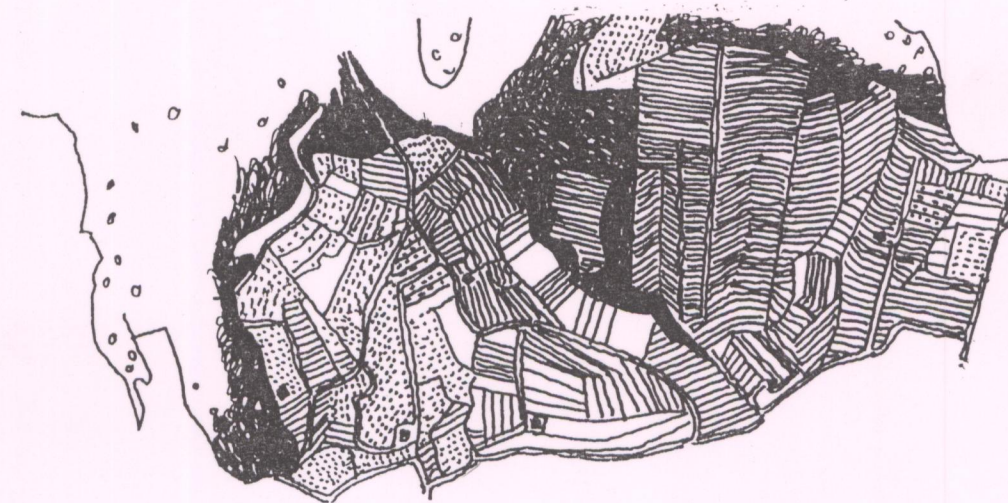

Estratto della Foto Aerea del 1956

Schema della maglia agraria desunta dalla Foto Aerea del 1956

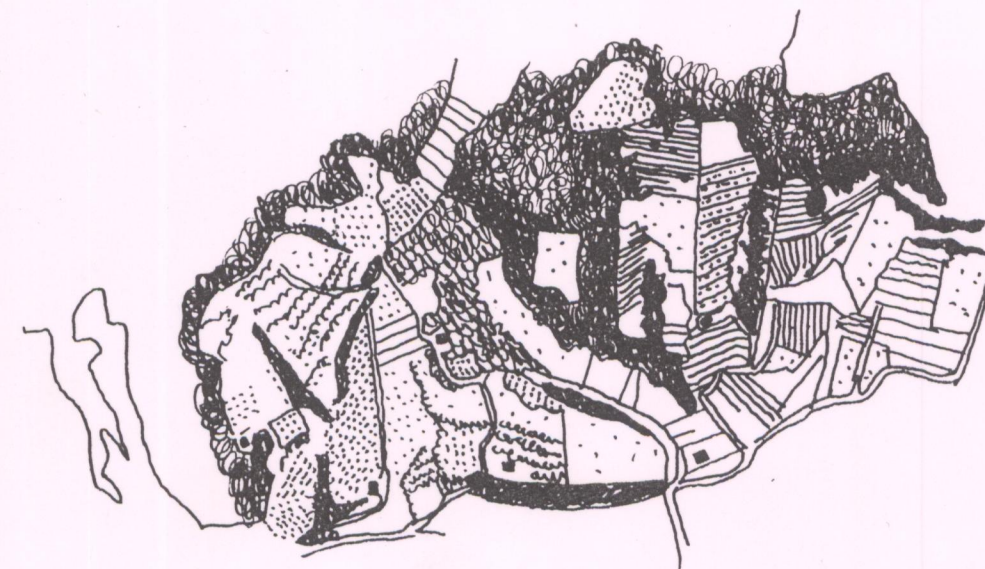

Estratto della Foto Aerea del 1994

Schema della maglia agraria desunta dalla Foto Aerea del 1994

PIANO TERRITORIALE DI COORDINAMENTO DELLA PROVINCIA DI AREZZO

SETTORE URBANISTICA E PAESAGGIO: responsabile Prof. Arch. G. F. Di Pietro
UFFICIO DEL PIANO: Arch./ti G. Goretti, A. Navalesi, A. Polcri, M.L. Sogli, S. Sorini

ANALISI DEI TIPI DI PAESAGGIO AGRARIO

SCHEDA DEI TIPI E VARIANTI

RILIEVI DELLA STRUTTURA APPENINICA

TIPO: 8 coltivi appoderati

VARIANTE: a densi e continui

SCHEDA

8.a - b2

Area campione: collina di Rassina (luogo 12)

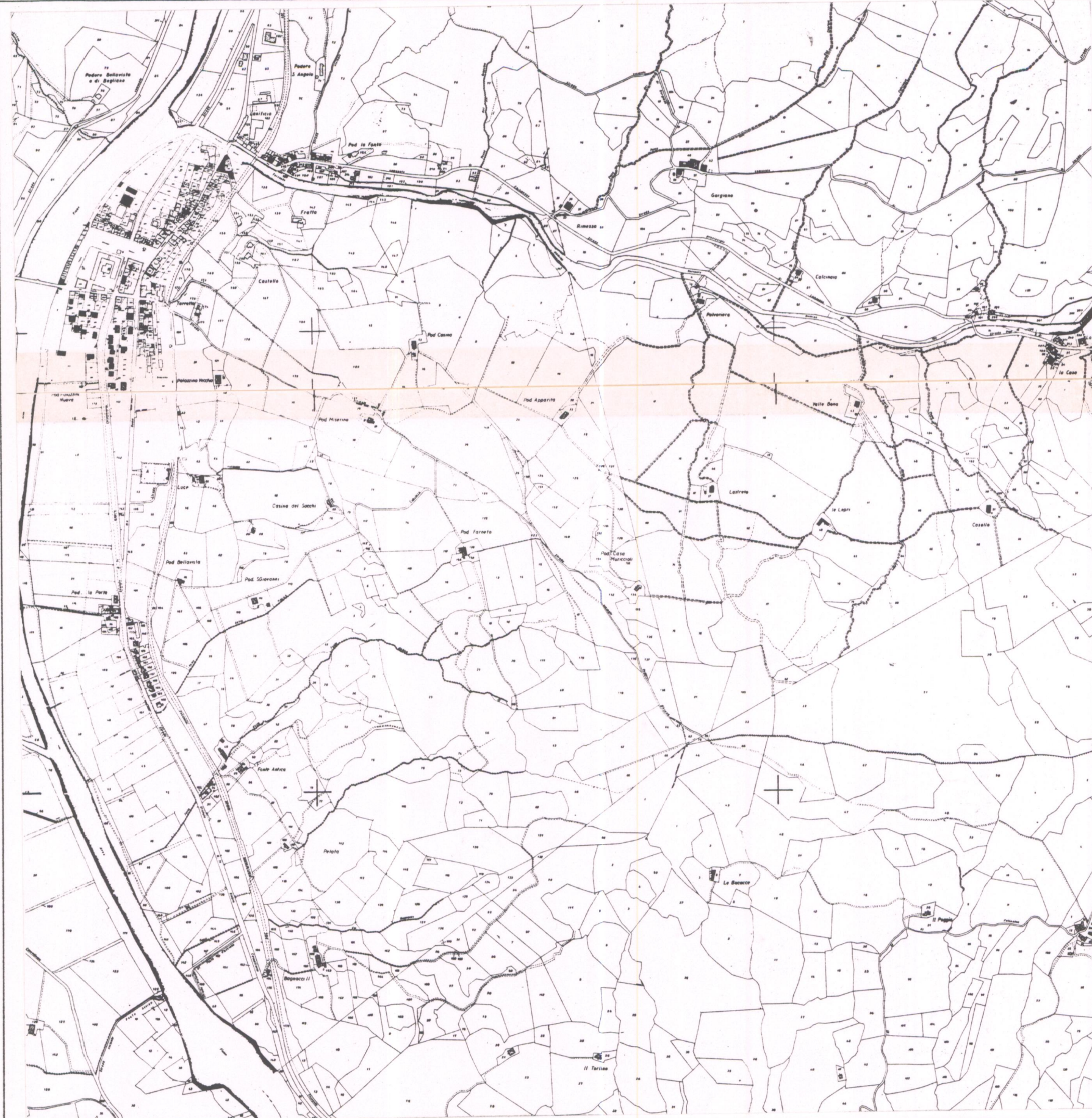

Area campione: collina di Rassina (luogo 12)



Estratto della Foto Aerea del 1956



Schema della maglia agraria desunta dalla Foto aerea del 1956



Estratto della Foto Aerea del 1994

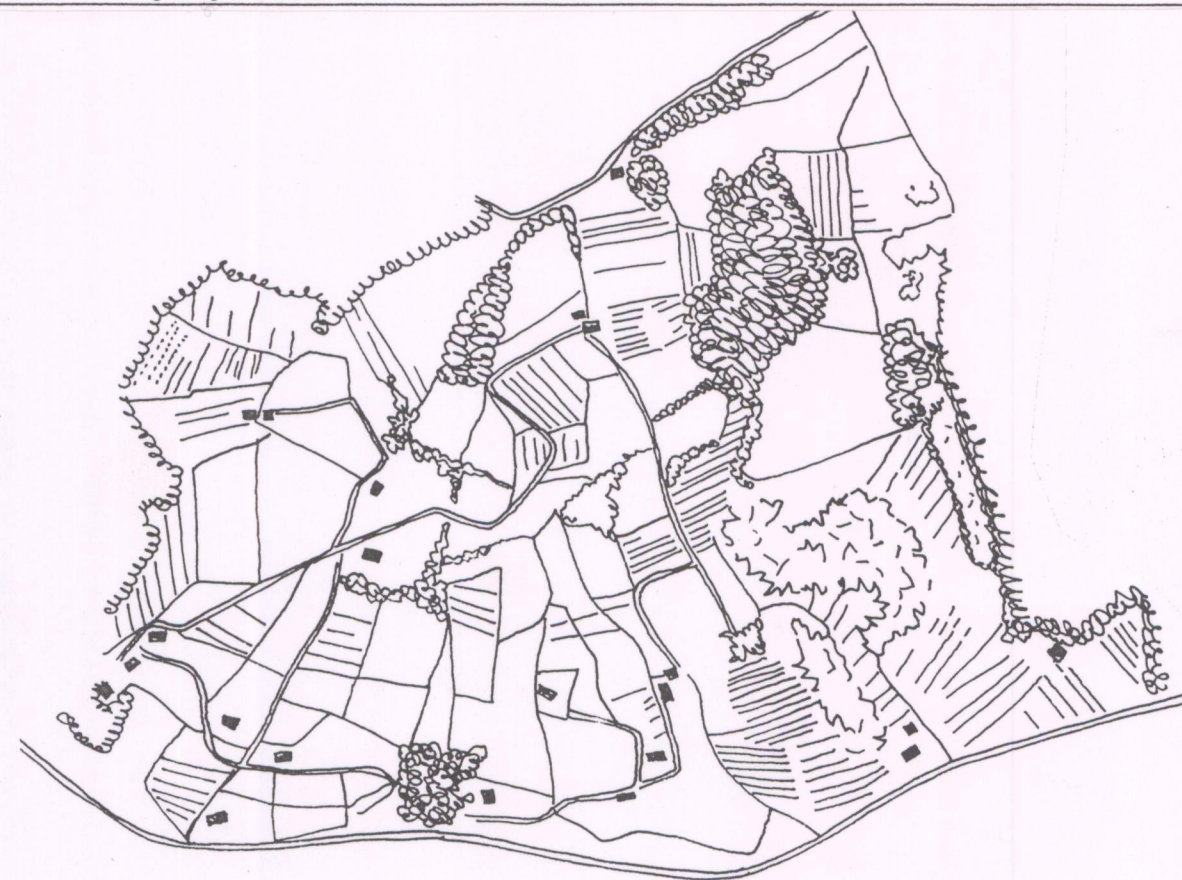

Schema della maglia agraria desunta dalla Foto aerea del 1994



Luogo 2: coltivi collinari ai piedi di Monte Orsario (295/16-19)



Luogo 6: versante collinare che scende in sinistra del Fosso Bora

PIANO TERRITORIALE DI COORDINAMENTO DELLA PROVINCIA DI AREZZO

SETTORE URBANISTICA E PAESAGGIO: responsabile Prof. Arch. G. F. Di Pietro
UFFICIO DEL PIANO: Arch./ti G. Goretti, A. Navalesi, A. Polcri, M.L. Sogli, S. Sorini

ANALISI DEI TIPI DI PAESAGGIO AGRARIO

SCHEMA DEI TIPI E VARIANTI

RILIEVI DELLA STRUTTURA APPENINICA

TIPO: **8 coltivi appoderati**

VARIANTE: **a densi e continui**

SCHEMA

8.a - d



Luogo 7: coltivi sulla collina di Riosecco

PIANO TERRITORIALE DI COORDINAMENTO DELLA PROVINCIA DI AREZZO

SETTORE URBANISTICA E PAESAGGIO: responsabile Prof. Arch. G. F. Di Pietro
 UFFICIO DEL PIANO: Arch./ti G. Goretti, A. Navalesi, A. Polcri, M.L. Sogli, S. Sorini

ANALISI DEI TIPI DI PAESAGGIO AGRARIO

SCHEDE DEI TIPI E VARIANTI

RILIEVI DELLA STRUTTURA APPENNINICA

TIPO: **8 coltivi appoderati**
 VARIANTE: **a1 densi e continui dell'alto Casentino e alta Valtiberina**

SCHEDE
8.a1 - a

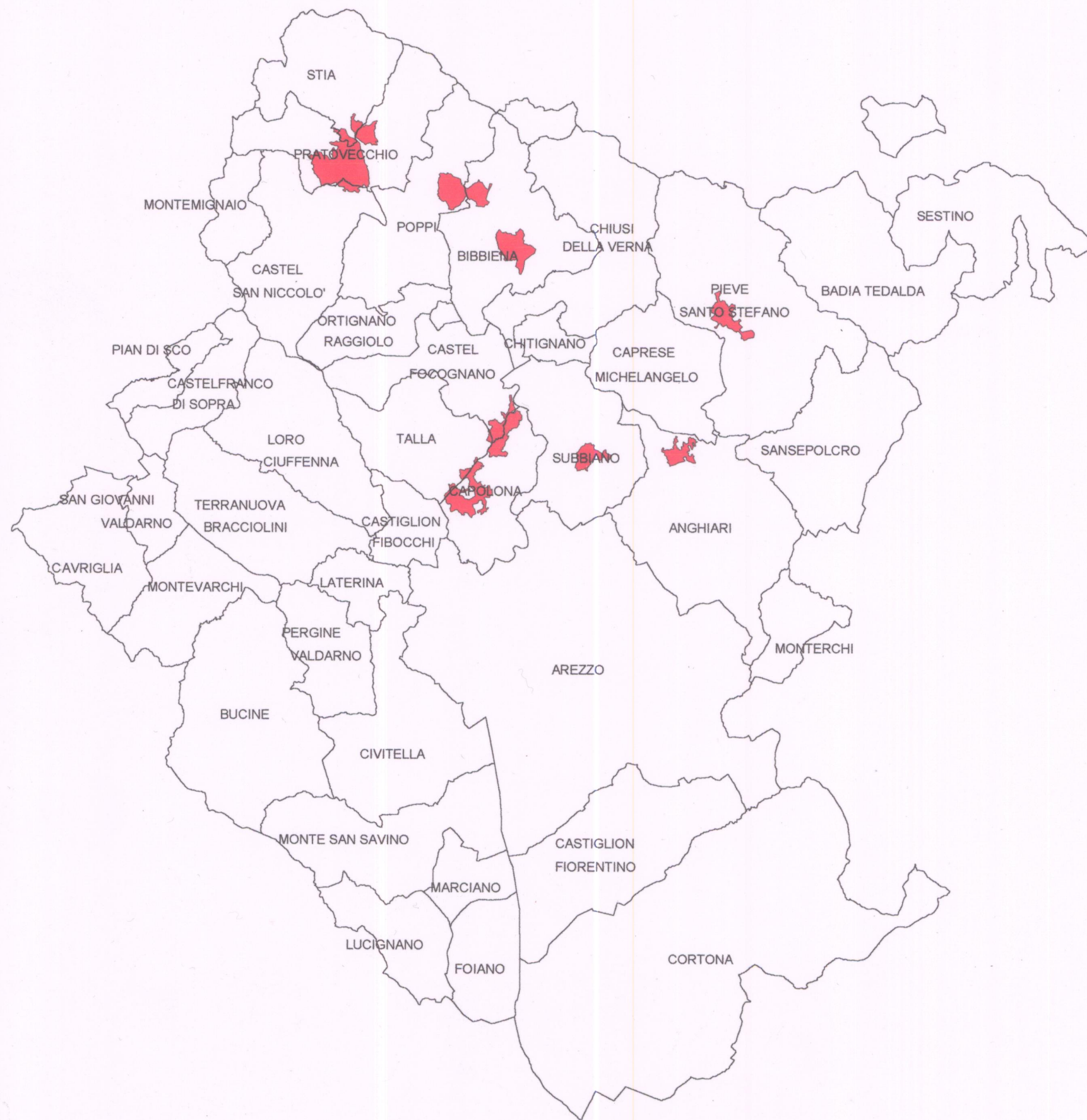

Elenco dei «luoghi» dove ricorre la variante:

Casentino

1. colline orientali di Stia e Pratovecchio
2. colline occidentali di Stia e Pratovecchio
3. colline di Lierna e Freggina
4. collina di Banzena
5. coltivi collinari sulle pendici di Monte Ferrato
6. colline di Cornano, La Zenna e Lorenzano
7. colline di Ghiora e Montecchio

Valtiberina

8. coltivi dei bassi versanti collinari di Pieve S. Stefano
9. coltivi di Ponte alla Pira

STRUTTURE AGRONOMICHE

accorpate: continue	•
con organizzazione di fattoria	
discontinue	
frazionate: concentrazione coltivi	
dislocazione per fasce specializzate:	
- coltivi/castagneto	
- coltivi/pascoli naturali	
Maglia dei campi:	
fitta	•
media	•
rada	
accorpamenti con ridisegno parziale	•
accorpamenti con ridisegno totale	
Forma dei campi	
monorientata	
regolare pluriorientata	
irregolare	•
irregolare sistematica (mosaico)	
regolarizzata	
Confini	
recinzioni	
rete scolante	•
siepi	
siepi alberate	•
vegetazione riparia	
muretti / ciglioni	•
Sistemazioni agrarie	
bonifiche	
ciglioni e terrazzi	
riordino fondiario	
rimodellamento dei versanti	
alterazione della rete scolante per riduzione	•
alterazione complessiva	
Colture agrarie prevalenti	
ex promiscuo (specializzaz. colture arboree)	
uliveto specializzato a terrazzi	
campi di uliveto tradizionale	
uliveto moderno	
vigneti di podere	
grandi vigneti meccanizzati	
seminativo irriguo	
seminativo asciutto	•
prato-pascolo	•
castagneto	
boschetti di podere	•
frutteto	
vivai	
colture orticole	
eliminazione delle colture arboree	•
coltivi abbandonati e progressione del bosco	•
TIPI INSEDIATIVI	
concentrato	
centri murati	
villaggi-strada	
aggregati a forma aperta	
aggregati di piccoli nuclei	•
aggregati di fattoria	
<i>Disperso (per case coloniche):</i>	
a densità alta	
a densità media	•
a densità bassa	
Modificazioni del sistema insediativo	
grandi stalle e fienili prefabbricati	
capannoni per allevamenti / cantine	
nuovi annessi agricoli isolati	
capannoni industriali sparsi	
zone industriali programmate	
urbanizzazione diffusa	
lottizzazioni agricolo-residenziali	
case coloniche abbandonate	•
Altre modificazioni:	

Area campione: colline di Stia e Pratovecchio (luogo 1)



Estratto della planimetria catastale scala 1:10.000



Luogo 4: collina di Banzena (156/7)



Luogo 4: collina di Banzena (156/8)

Area campione: colline di Stia e Pratovecchio (luogo 1)

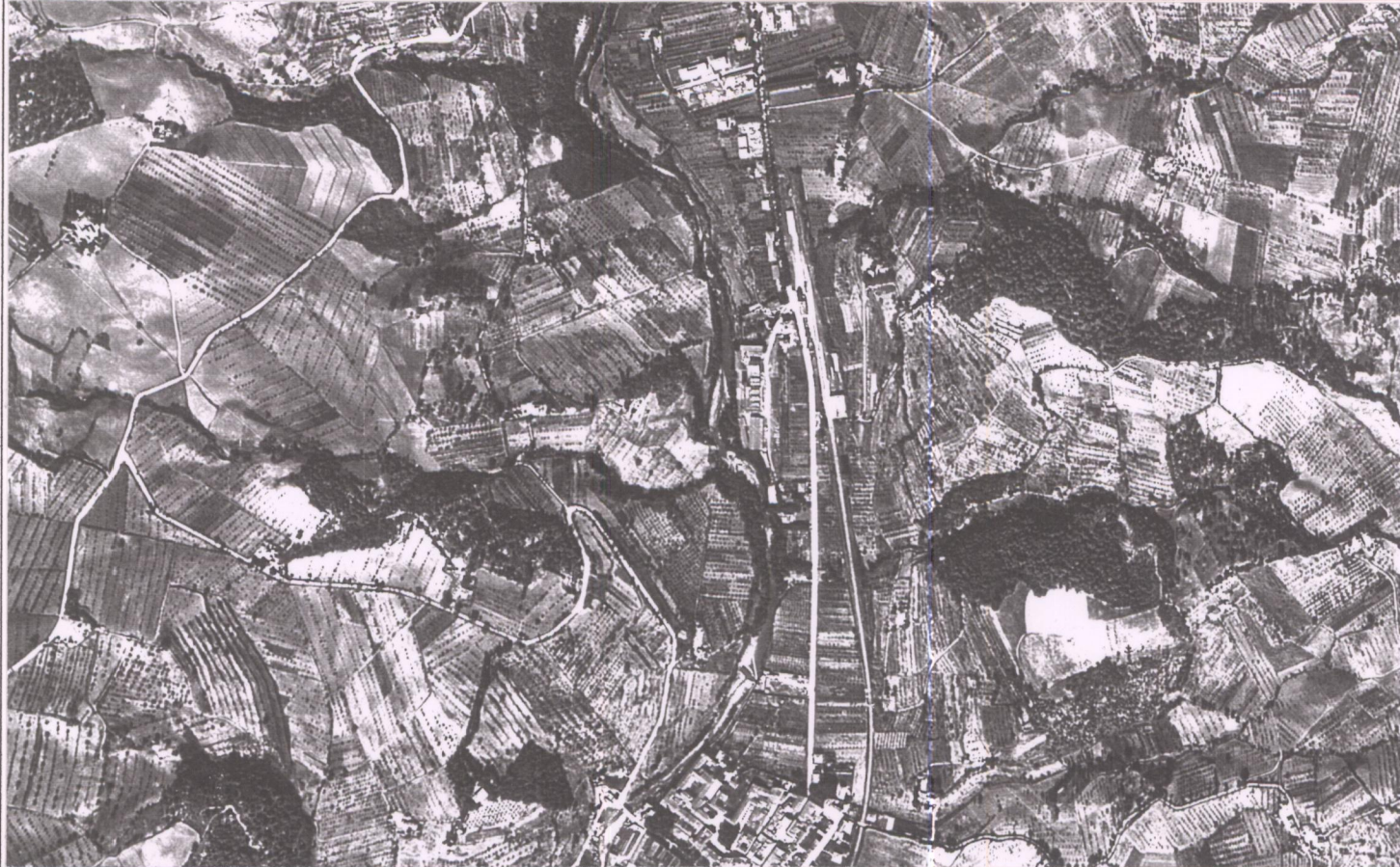

Estratto della Foto Aerea del 1956

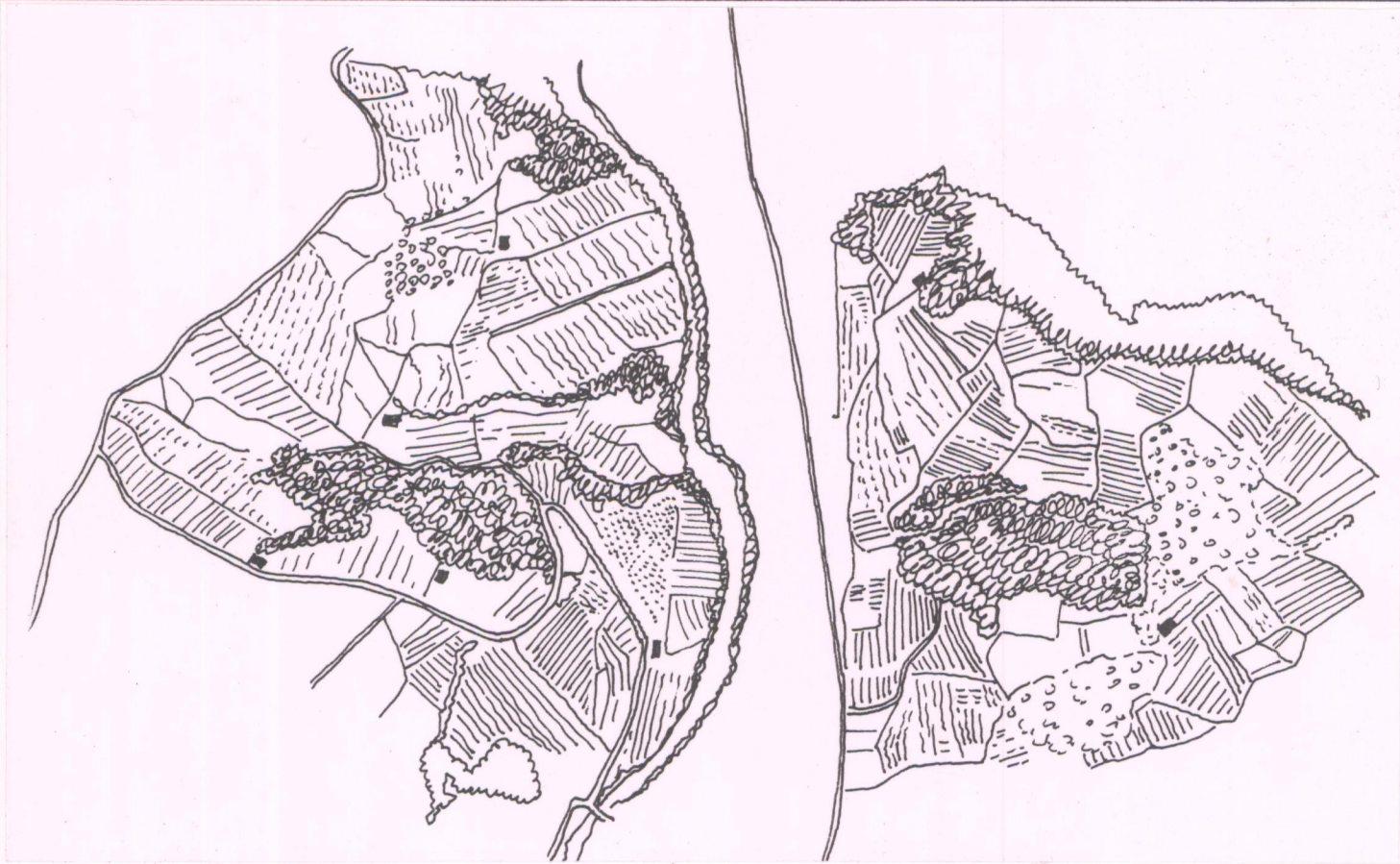

Schema della maglia agraria desunta dalla Foto Aerea del 1956



Estratto della Foto Aerea del 1994

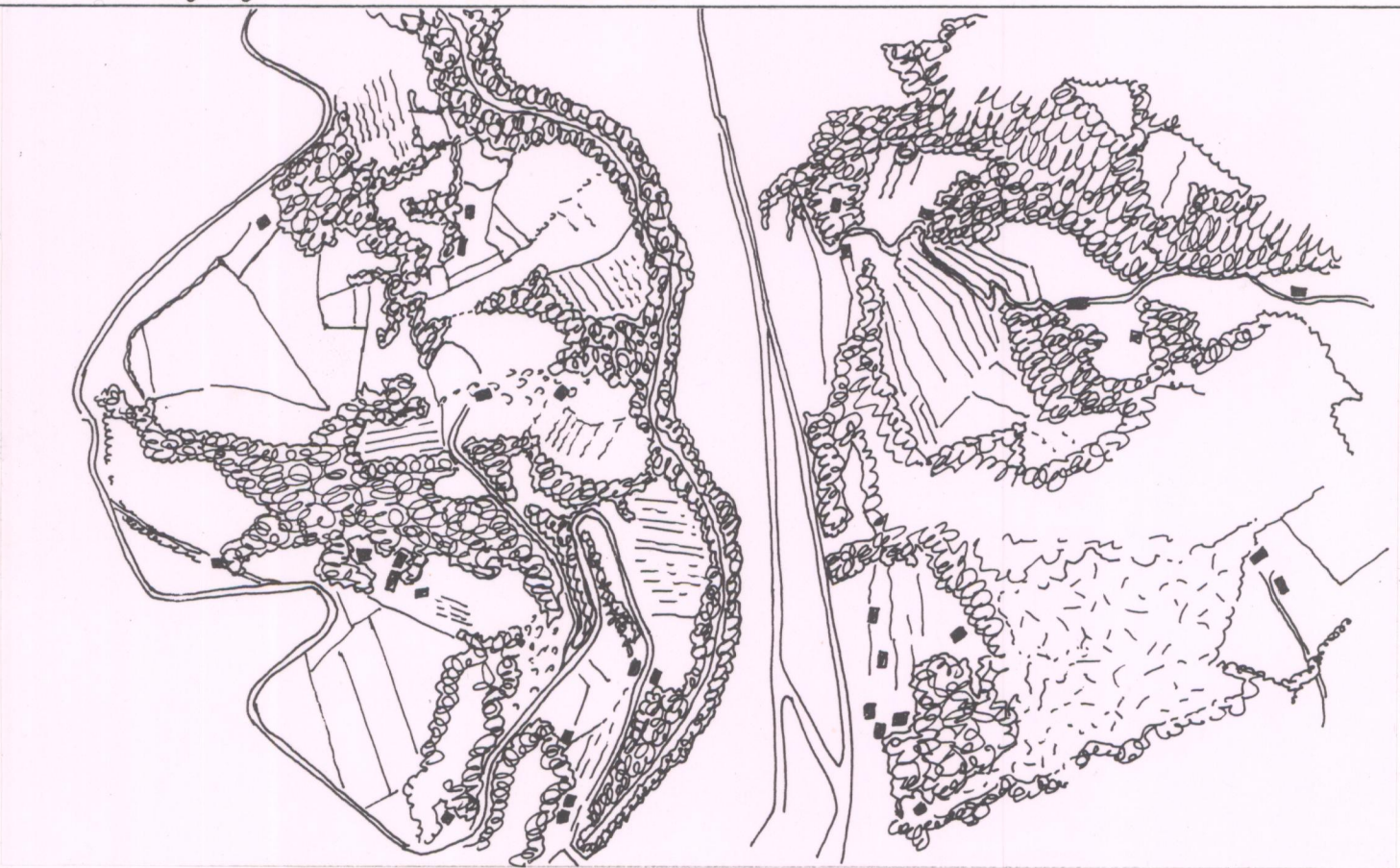

Schema della maglia agraria desunta dalla Foto Aerea del 1994

PIANO TERRITORIALE DI COORDINAMENTO DELLA PROVINCIA DI AREZZO

SETTORE URBANISTICA E PAESAGGIO: responsabile Prof. Arch. G. F. Di Pietro
UFFICIO DEL PIANO: Arch./ti G. Goretti, A. Navalesi, A. Polcri, M.L. Sogli, S. Sorini

ANALISI DEI TIPI DI PAESAGGIO AGRARIO

SCHEDE DEI TIPI E VARIANTI

RILIEVI DELLA STRUTTURA APPENNINICA

TIPO: **8** *coltivi appoderati*

VARIANTE: **a1** *densi e continui dell'alto Casentino e alta Valtiberina*

SCHEDE

8.a1 - d



Luogo 1: coltivi collinari a est di Stia Pratovecchio



Luogo 1: coltivi delle colline ovest di Stia e di Romena



Luogo 3: coltivi collinari sul versante sinistro del Fosso Selva (212/12-15)



Luogo 3: collina di Lierna (212/33-35)

PIANO TERRITORIALE DI COORDINAMENTO DELLA PROVINCIA DI AREZZO

SETTORE URBANISTICA E PAESAGGIO: responsabile Prof. Arch. G. F. Di Pietro
 UFFICIO DEL PIANO: Arch./ti G. Goretti, A. Navalesi, A. Polcri, M.L. Sogli, S. Sorini

ANALISI DEI TIPI DI PAESAGGIO AGRARIO

SCHEDE DEI TIPI E VARIANTI

RILIEVI DELLA STRUTTURA APPENNINICA

TIPO: **8 coltivi appoderati densi e continui**
 VARIANTE: **a2 della piccola proprietà contadina**

SCHEDE

8.a2 - a

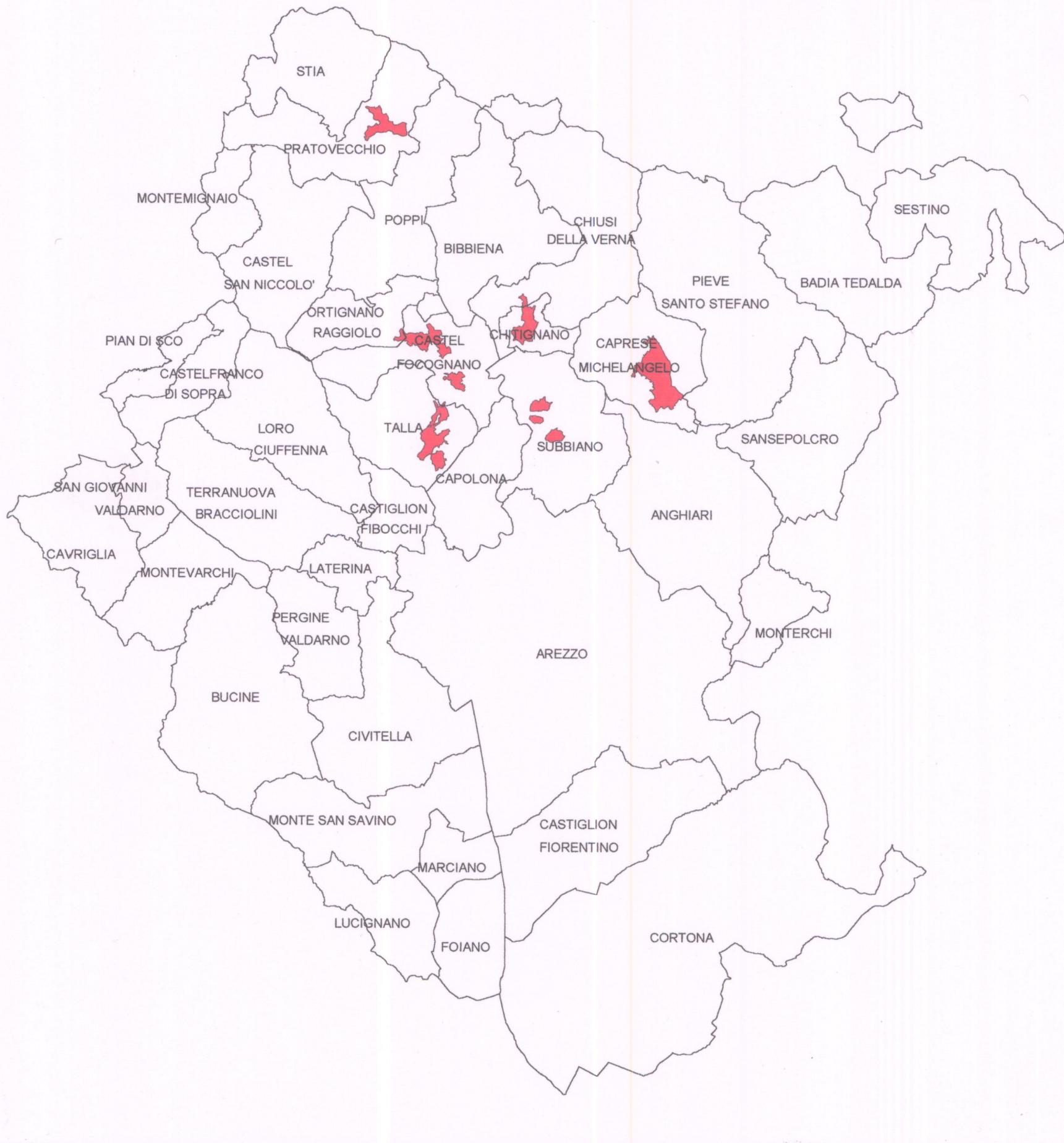

Elenco dei «luoghi» dove ricorre la variante:

- Casentino:**
1. colline di Casato, Lonnano, Valiana e Casalino nella valle del Fiumicello
 2. colline di Castel Focognano e Petrella
 3. collina di Chitignano, Rosina e Croce di Sarna
 4. collina di Ornina
 5. colline di Talla, Bagnena, Bicciano
 6. coltivi di Vogognano
 7. coltivi di Giuliano
 8. coltivi di Falciano
- Valtiberina:**
9. medio versante destro della valle del Singerna da Caprese Michelangelo a Manzi

STRUTTURE AGRONOMICHE	
accorpate: continue	
con organizzazione di fattoria	
discontinue	
frazionate: concentrazione coltivi	●
dislocazione per fasce specializzate:	●
- coltivi/castagneto	●
- coltivi/pascoli naturali	
Maglia dei campi:	
fitta	
media	●
rada	
accorpamenti con ridisegno parziale	●
accorpamenti con ridisegno totale	
Forma dei campi	
monorientata	
regolare pluriorientata	
irregolare	●
irregolare sistematica (mosaico)	
regolarizzata	
Confini	
recinzioni	
rete scolante	●
siepi	●
siepi alberate	
vegetazione riparia	●
muretti / cigliani	
Sistemazioni agrarie	
bonifiche	
cigliani e terrazzi	
riordino fondiario	
rimodellamento dei versanti	
alterazione della rete scolante per riduzione	●
alterazione complessiva	
Colture agrarie prevalenti	
ex promiscuo (specializzaz. colture arboree)	
uliveto specializzato a terrazzi	
campi di uliveto tradizionale	
uliveto moderno	
vigneti di podere	
grandi vigneti meccanizzati	
seminativo irriguo	
seminativo asciutto	●
prato-pascolo	●
castagneto	●
boschetti di podere	
frutteto	
vivai	
colture orticole	●
eliminazione delle colture arboree	●
coltivi abbandonati	●
TIPI INSEDIATIVI	
concentrato	
centri murati	
villaggi-strada	
aggregati a forma aperta	●
aggregati di piccoli nuclei	●
aggregati di fattoria	
<i>Disperso (per case coloniche):</i>	
a densità alta	
a densità media	●
a densità bassa	
Modificazioni del sistema insediativo	
grandi stalle e fienili prefabbricati	
capannoni per allevamenti / cantine	
nuovi annessi agricoli isolati	●
capannoni industriali sparsi	
zone industriali programmate (Manzi, Caroni)	●
urbanizzazione diffusa	
lottizzazioni agricolo-residenziali	
case coloniche abbandonate	●
Altre modificazioni:	

Estratto della cartografia dei tipi di Paesaggio agrario

PIANO TERRITORIALE DI COORDINAMENTO DELLA PROVINCIA DI AREZZO

SETTORE URBANISTICA E PAESAGGIO: responsabile Prof. Arch. G. F. Di Pietro
UFFICIO DEL PIANO: Arch./ti G. Goretti, A. Navalesi, A. Polcri, M.L. Sogli, S. Sorini

ANALISI DEI TIPI DI PAESAGGIO AGRARIO

SCHEDE DEI TIPI E VARIANTI

RILIEVI DELLA STRUTTURA APPENNINICA

TIPO: *8 coltivi appoderati densi e continui*

VARIANTE: *a2 della piccola proprietà contadina*

SCHEDE

8.a2 - b1

Area campione: versante destro del Singerna da Colle S. Polo a Manzi (luogo 9)



Estratto della planimetria catastale scala 1:10.000



Luogo 9: i coltivi attorno ai Manzi (294 / 31)



Luogo 9: i coltivi attorno a Caroni (294 / 32)

PIANO TERRITORIALE DI COORDINAMENTO DELLA PROVINCIA DI AREZZO

SETTORE URBANISTICA E PAESAGGIO: responsabile Prof. Arch. G. F. Di Pietro

UFFICIO DEL PIANO: Arch./ti G. Goretti, A. Navalesi, A. Polcri, M.L. Sogli, S. Sorini

ANALISI DEI TIPI DI PAESAGGIO AGRARIO

SCHEDE DEI TIPI E VARIANTI

RILIEVI DELLA STRUTTURA APPENNINICA

TIPO: **8 coltivi appoderati densi e continui**

VARIANTE: **a2 della piccola proprietà contadina**

SCHEDE

8.a2 - c'1

Area campione: versante destro della valle del Singerna da Colle S. Polo a Manzi (luogo 9)

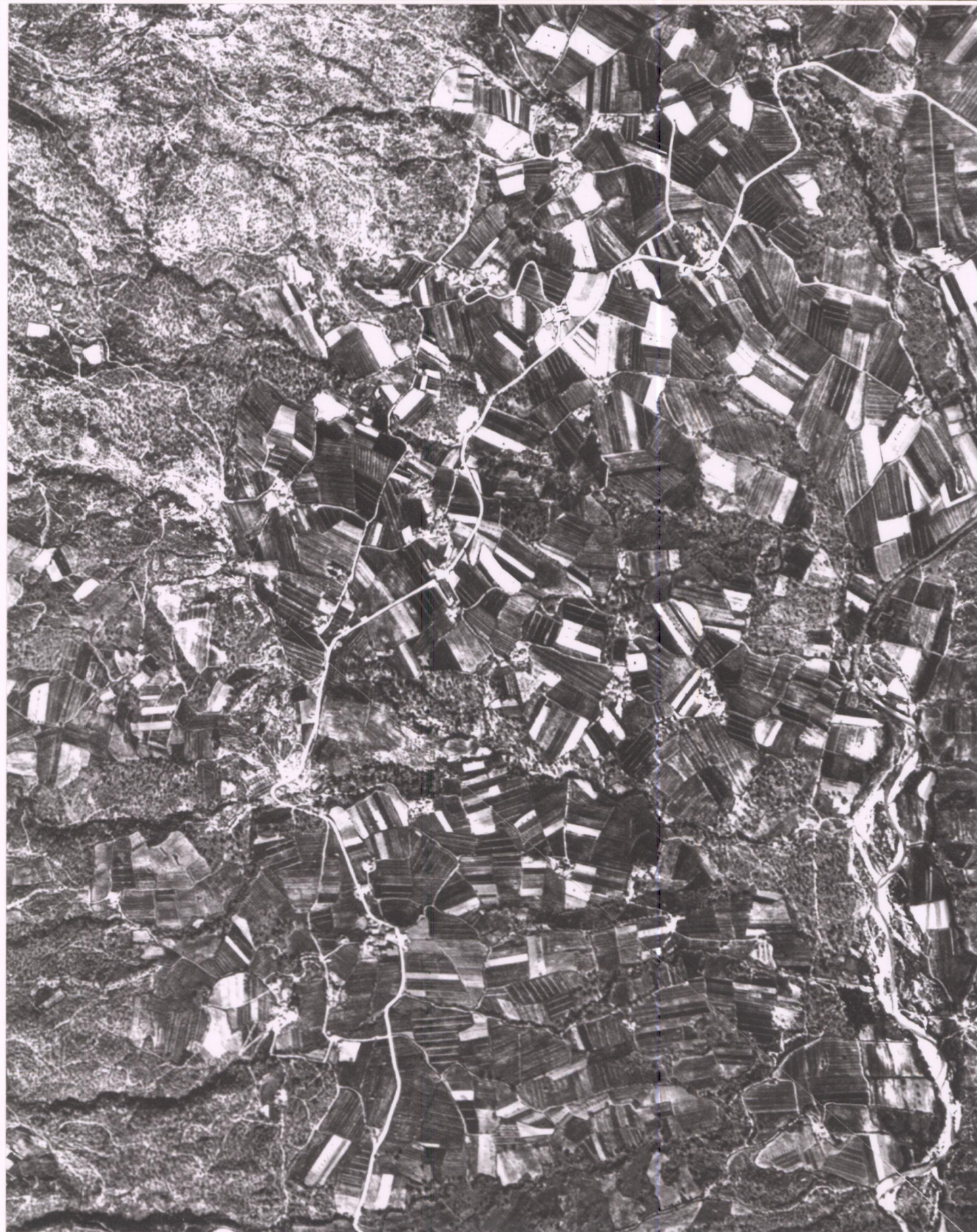

Estratto della Foto Aerea del 1956



Estratto della Foto Aerea del 1994

PIANO TERRITORIALE DI COORDINAMENTO DELLA PROVINCIA DI AREZZO

SETTORE URBANISTICA E PAESAGGIO: responsabile Prof. Arch. G. F. Di Pietro
UFFICIO DEL PIANO: Arch./ti G. Goretti, A. Navalesi, A. Polcri, M.L. Sogli, S. Sorini

ANALISI DEI TIPI DI PAESAGGIO AGRARIO

SCHEDE DEI TIPI E VARIANTI

RILIEVI DELLA STRUTTURA APPENNINICA

TIPO: **8 coltivi appoderati densi e continui**

VARIANTE: **a2 della piccola proprietà contadina**

SCHEDE

8.a2 - c''1

Area campione: versante destro della valle del Singerna da Colle S. Polo a Manzi (luogo 9)



Schema della maglia agraria desunta dalla Foto Aerea del 1956



Schema della maglia agraria desunta dalla Foto Aerea del 1994

PIANO TERRITORIALE DI COORDINAMENTO DELLA PROVINCIA DI AREZZO

SETTORE URBANISTICA E PAESAGGIO: responsabile Prof. Arch. G. F. Di Pietro
UFFICIO DEL PIANO: Arch./ti G. Goretti, A. Navalesi, A. Polcri, M.L. Sogli, S. Sorini

ANALISI DEI TIPI DI PAESAGGIO AGRARIO

SCHEDE DEI TIPI E VARIANTI

RILIEVI DELLA STRUTTURA APPENNINICA

TIPO: **8 coltivi appoderati densi e continui**

VARIANTE: **a2 della piccola proprietà contadina**

SCHEDE
8.a2 - d1



Luogo 9: i coltivi presso Podere Rancoli (474 / 14-16)



Luogo 9: i coltivi sottostanti la strada provinciale di Caprese (544 / 13-15)

PIANO TERRITORIALE DI COORDINAMENTO DELLA PROVINCIA DI AREZZO

SETTORE URBANISTICA E PAESAGGIO: responsabile Prof. Arch. G. F. Di Pietro
UFFICIO DEL PIANO: Arch./ti G. Goretti, A. Navalesi, A. Polcri, M.L. Sogli, S. Sorini

ANALISI DEI TIPI DI PAESAGGIO AGRARIO

SCHEDA DEI TIPI E VARIANTI

RILIEVI DELLA STRUTTURA APPENNINICA

TIPO: **8** *coltivi appoderati*

VARIANTE: **a2** *densi e continui della piccola proprietà contadina*

SCHEDA

8.a2 - b2

Area campione: Chitignano (luogo 3)

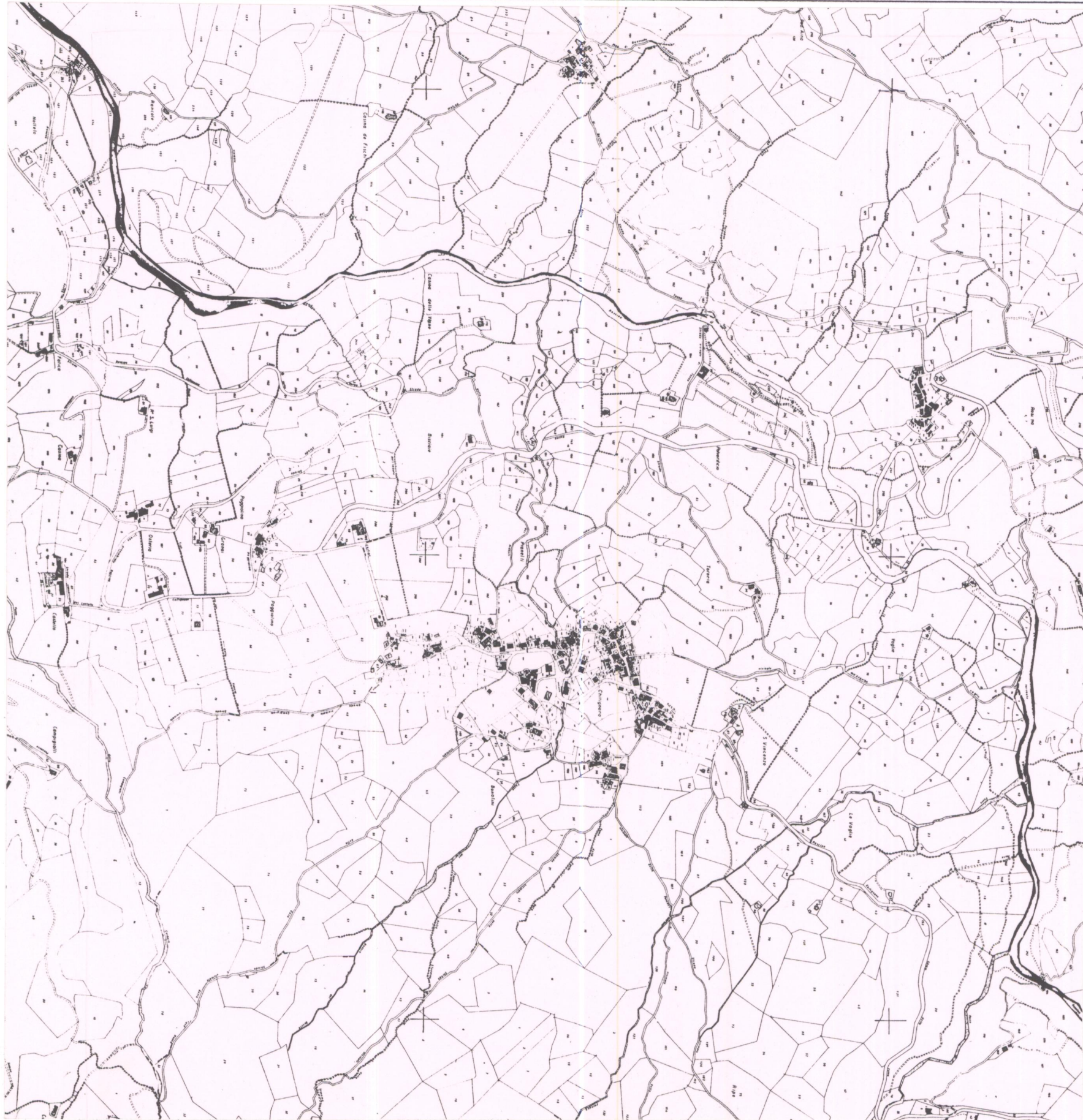

Estratto della planimetria catastale scala 1:10.000

PIANO TERRITORIALE DI COORDINAMENTO DELLA PROVINCIA DI AREZZO

SETTORE URBANISTICA E PAESAGGIO: responsabile Prof. Arch. G. F. Di Pietro
UFFICIO DEL PIANO: Arch./ti G. Goretti, A. Navalesi, A. Polcri, M.L. Sogli, S. Sorini

ANALISI DEI TIPI DI PAESAGGIO AGRARIO

SCHEDA DEI TIPI E VARIANTI

RILIEVI DELLA STRUTTURA APPENNINICA

TIPO: **8 coltivi appoderati**

VARIANTE: **a2 densi e continui della piccola proprietà contadina**

SCHEDA

8.a2 - c2

Area campione: Chitignano (luogo 3)



Estratto della Foto Aerea del 1956



Schema della maglia agraria desunta dalla Foto Aerea del 1956



Estratto della Foto Aerea del 1994

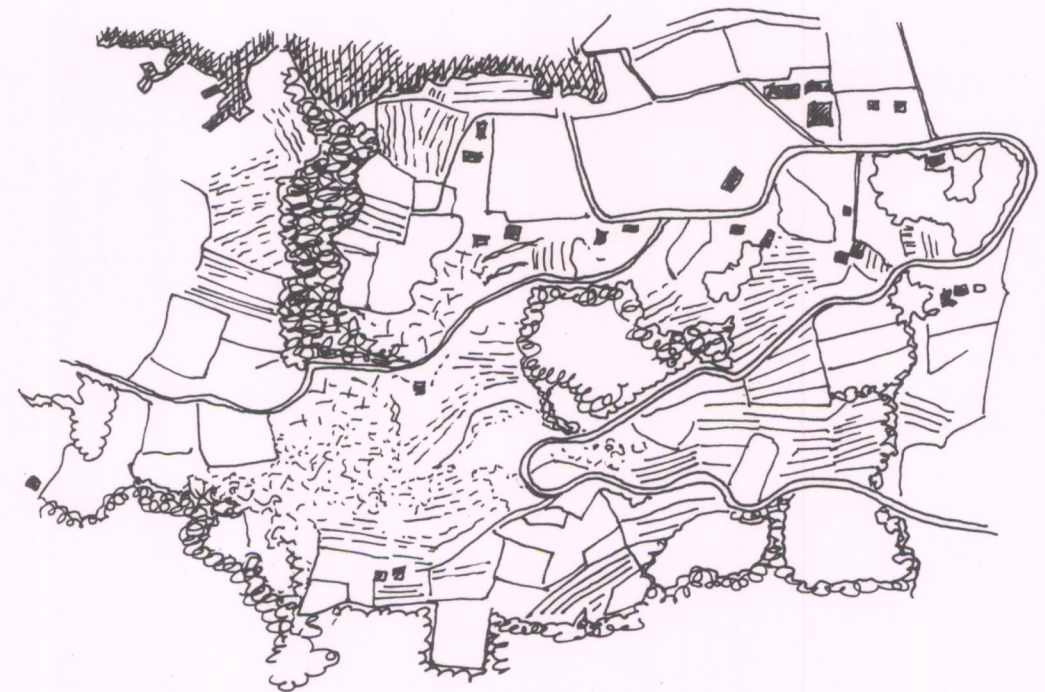

Schema della maglia agraria desunta dalla Foto Aerea del 1994

PIANO TERRITORIALE DI COORDINAMENTO DELLA PROVINCIA DI AREZZO

SETTORE URBANISTICA E PAESAGGIO: responsabile Prof. Arch. G. F. Di Pietro
UFFICIO DEL PIANO: Arch./ti G. Goretti, A. Navalesi, A. Polcri, M.L. Sogli, S. Sorini

ANALISI DEI TIPI DI PAESAGGIO AGRARIO

SCHEDE DEI TIPI E VARIANTI

RILIEVI DELLA STRUTTURA APPENNINICA

TIPO: **8** *coltivi appoderati*

VARIANTE: **a2** *densi e continui della piccola proprietà contadina*

SCHEDE

8.a2 - d



Luogo 2: Coltivi di Castel Focognano e Pretella (71/3-5)



Luogo 3: coltivi collinari terrazzati di Chitignano (75/26-27)

PIANO TERRITORIALE DI COORDINAMENTO DELLA PROVINCIA DI AREZZO

SETTORE URBANISTICA E PAESAGGIO: responsabile Prof. Arch. G. F. Di Pietro
UFFICIO DEL PIANO: Arch./ti G. Goretti, A. Navalesi, A. Polcri, M.L. Sogli, S. Sorini

ANALISI DEI TIPI DI PAESAGGIO AGRARIO

SCHEDE DEI TIPI E VARIANTI

RILIEVI DELLA STRUTTURA APPENNINICA

TIPO: 8 coltivi appoderati

VARIANTE: a2 densi e continui della piccola proprietà contadina

SCHEDA
8.a2 - b3

Area campione: Falciano (luogo 8)



Estratto della planimetria catastale scala 1:10.000



Luogo 6: coltivi di Vogognano



Luogo 6: coltivi di Vogognano

PIANO TERRITORIALE DI COORDINAMENTO DELLA PROVINCIA DI AREZZO

SETTORE URBANISTICA E PAESAGGIO: responsabile Prof. Arch. G. F. Di Pietro
UFFICIO DEL PIANO: Arch./ti G. Goretti, A. Navalesi, A. Polcri, M.L. Sogli, S. Sorini

ANALISI DEI TIPI DI PAESAGGIO AGRARIO

SCHEDE DEI TIPI E VARIANTI

RILIEVI DELLA STRUTTURA APPENNINICA

TIPO: **8** *coltivi appoderati*

VARIANTE: **a2** *densi e continui della piccola proprietà contadina*

SCHEDE

8.a2 - c4

Area campione: Castel Focognano (luogo 2)

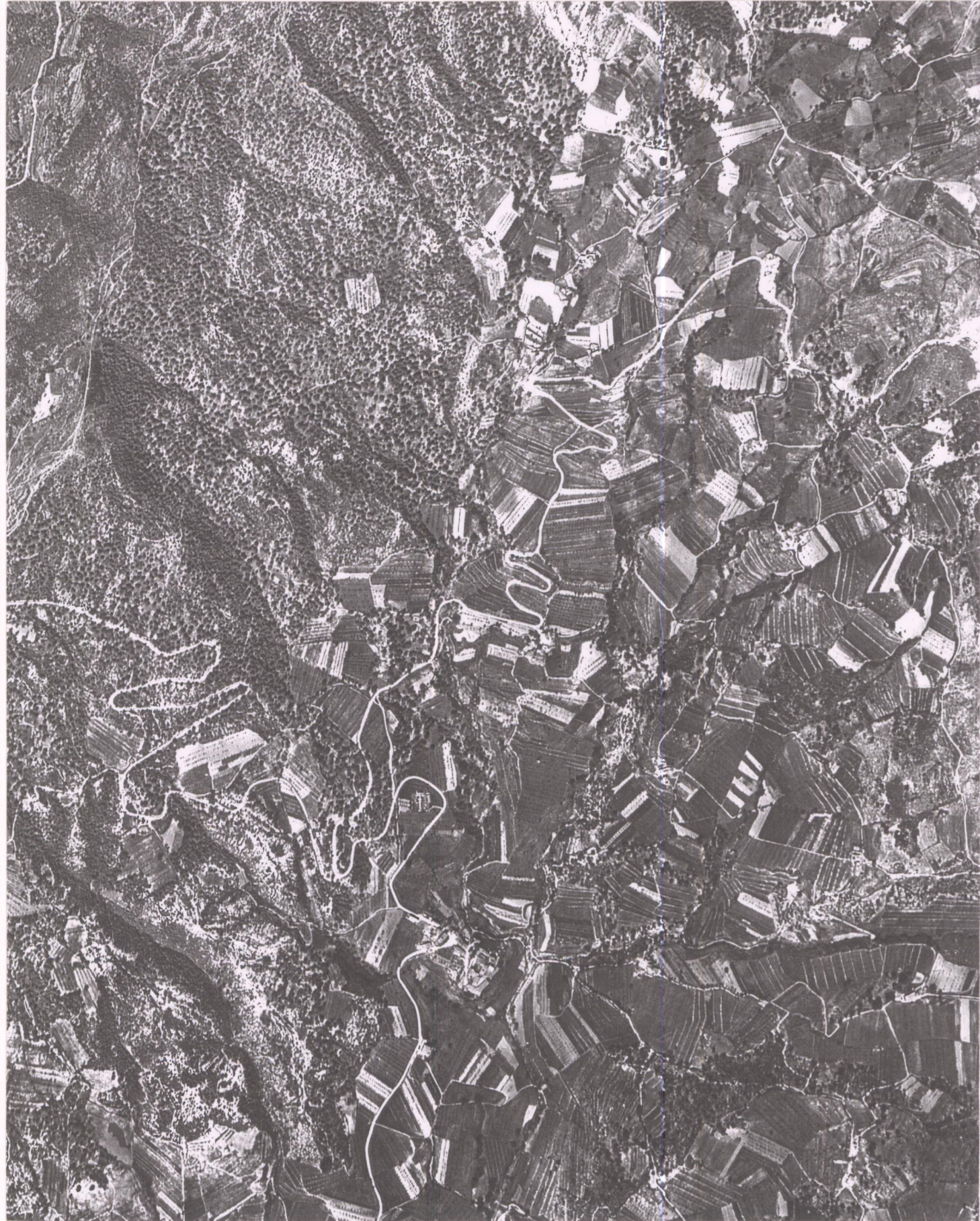

Estratto della Foto Aerea del 1956



Estratto della Foto Aerea del 1994

PIANO TERRITORIALE DI COORDINAMENTO DELLA PROVINCIA DI AREZZO

SETTORE URBANISTICA E PAESAGGIO: responsabile Prof. Arch. G. F. Di Pietro
UFFICIO DEL PIANO: Arch./ti G. Goretti, A. Navalesi, A. Polcri, M.L. Sogli, S. Sorini

ANALISI DEI TIPI DI PAESAGGIO AGRARIO

SCHEDE DEI TIPI E VARIANTI

RILIEVI DELLA STRUTTURA APPENNINICA

TIPO: **8 coltivi appoderati**
VARIANTE: **b. a macchia di leopardo**

SCHEDE

8.b - a

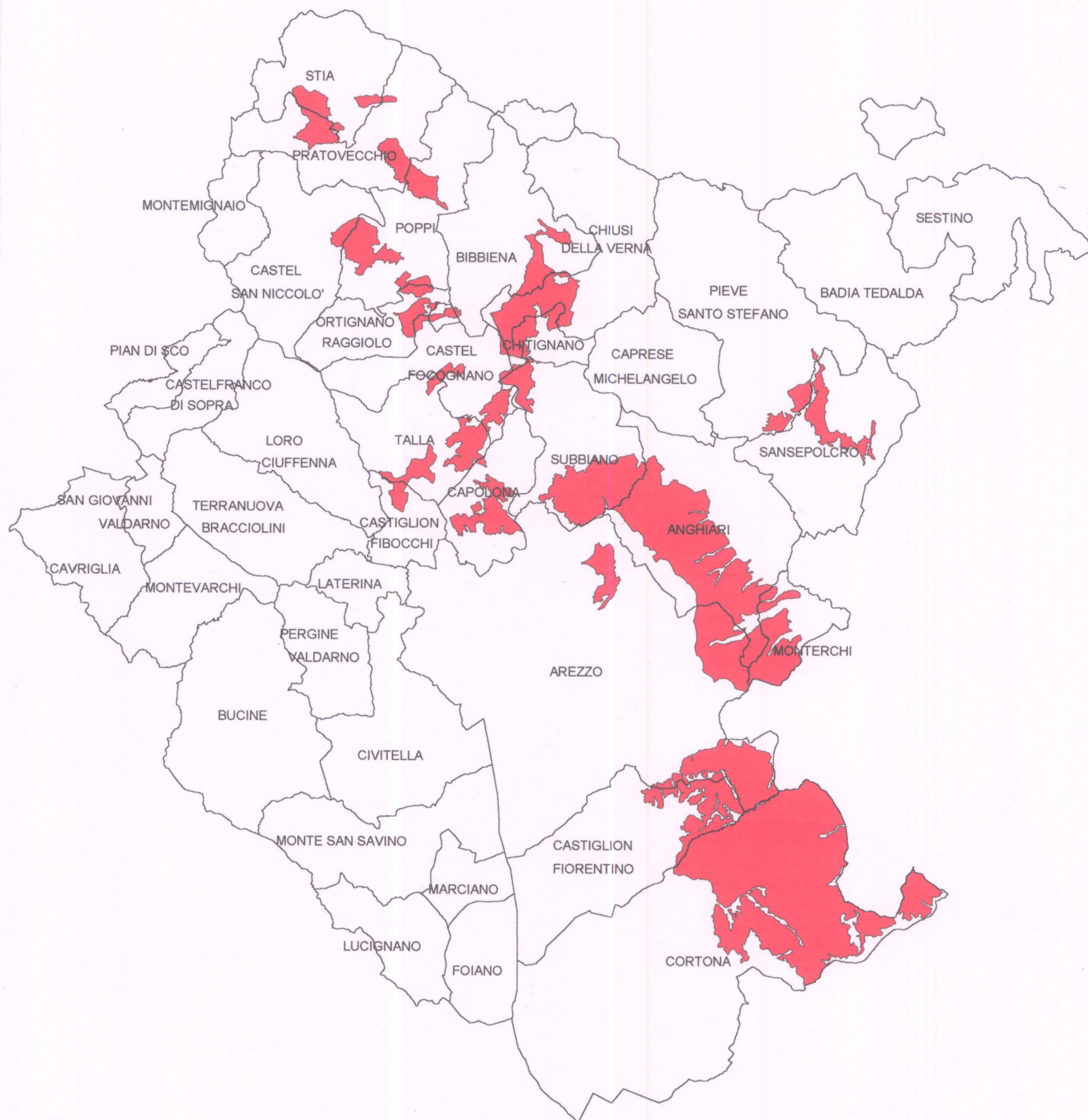

Estratto della cartografia dei tipi di Paesaggio agrario

Elenco dei «luoghi» dove ricorre la variante:

Casentino:

1. Campotosoli, Campolombardo, Coffia
2. media valle del T. Scheggia
3. alta fascia collinare di Monte Orsario e Poggio Tondo
4. versante orientale di Poggio Bastia
5. Poggio Ginestrino
6. sul versante destro della media valle del Teggina
7. versante sinistro del Corsalone e media valle del Rassina
8. media valle del Rio Soliggine e T. Faltona
9. colline di Santa Mama
10. colline di S. Maria del Bagno, Nassa e Cornano
11. alta valle del Lanzo e Poggio di Gello Biscardo
12. versante meridionale di Monte Altuzzo e colline tra San Martino sopr'Arno e Bibbiano

Valtiberina:

13. versanti in destra della Valsovara, della valle del Cerfone e del Padonchia
14. coltivi di media collina tra Villalba e Sansepolcro, e nella media valle dell'Afra

Valdichiana:

15. Gello e Campriano
16. alta val Cerfone e montagna cortonese

STRUTTURE AGRONOMICHE

accorpate: continue	
con organizzazione di fattoria	
discontinue	●
frazionate: concentrazione coltivi	
dislocazione per fasce specializzate:	
- coltivi/castagneto	
- coltivi/pascoli naturali	
Maglia dei campi:	
fitta	●
media	●
rada	
accorpamenti con ridisegno parziale	●
accorpamenti con ridisegno totale	
Forma dei campi	
monorientata	
regolare pluriorientata	
irregolare	●
irregolare sistematica (mosaico)	
regolarizzata	
Confini	
recinzioni	
rete scolante	●
siepi	●
siepi alberate	●
vegetazione riparia	●
muretti / ciglioni	
Sistemazioni agrarie	
bonifiche	
ciglioni e terrazzi	●
riordino fondiario	
rimodellamento dei versanti	
alterazione della rete scolante per riduzione	●
alterazione complessiva	
Colture agrarie prevalenti	
ex promiscuo (specializzaz. colture arboree)	
uliveto specializzato a terrazzi	
campi di uliveto tradizionale	●
uliveto moderno	
vigneti di podere	●
grandi vigneti meccanizzati	
seminativo irriguo	
seminativo asciutto	●
prato-pascolo	●
castagneto	
boschetti di podere	
frutteto	
vivai	
colture orticole	
eliminazione delle colture arboree	●
coltivi abbandonati	●
TIPI INSEDIATIVI	
concentrato	
centri murati	●
villaggi-strada	
aggregati a forma aperta	●
aggregati di piccoli nuclei	
aggregati di fattoria	
Disperso (per case coloniche):	
a densità alta	●
a densità media	
a densità bassa	
Modificazioni del sistema insediativo	
grandi stalle e fienili prefabbricati	●
capannoni per allevamenti / cantine	
nuovi annessi agricoli isolati	
capannoni industriali sparsi	
zone industriali programmate	
urbanizzazione diffusa	
lottizzazioni agricolo-residenziali	
case coloniche abbandonate	●
Altre modificazioni:	

Area campione: coltivi delle colline di Pianettele e Valiale (luogo 13)



Estratto della planimetria catastale scala 1:10.000



Luogo 13: i coltivi attorno a Galbino, al Cenacolo di Montauto e a villa La Barbolana (400 / 13)



Luogo 13: i coltivi a isole interne al bosco attorno a Sterpaia (P.gio Pulito) (737 / 15a)

Area campione: coltivi delle colline di Pianettole e Valiale (luogo 13)



Estratto della Foto Aerea del 1956



Estratto della Foto Aerea del 1994

PIANO TERRITORIALE DI COORDINAMENTO DELLA PROVINCIA DI AREZZO

SETTORE URBANISTICA E PAESAGGIO: responsabile Prof. Arch. G. F. Di Pietro

UFFICIO DEL PIANO: Arch./ti G. Goretti, A. Navalesi, A. Polcri, M.L. Sogli, S. Sorini

ANALISI DEI TIPI DI PAESAGGIO AGRARIO

SCHEDE DEI TIPI E VARIANTI

RILIEVI DELLA STRUTTURA APPENNINICA

TIPO: **8 coltivi appoderati**

VARIANTE: **b. a macchia di leopardo**

SCHEDE

8.b - c''

Area campione: coltivi delle colline di Pianettole e Valialle (luogo 13)

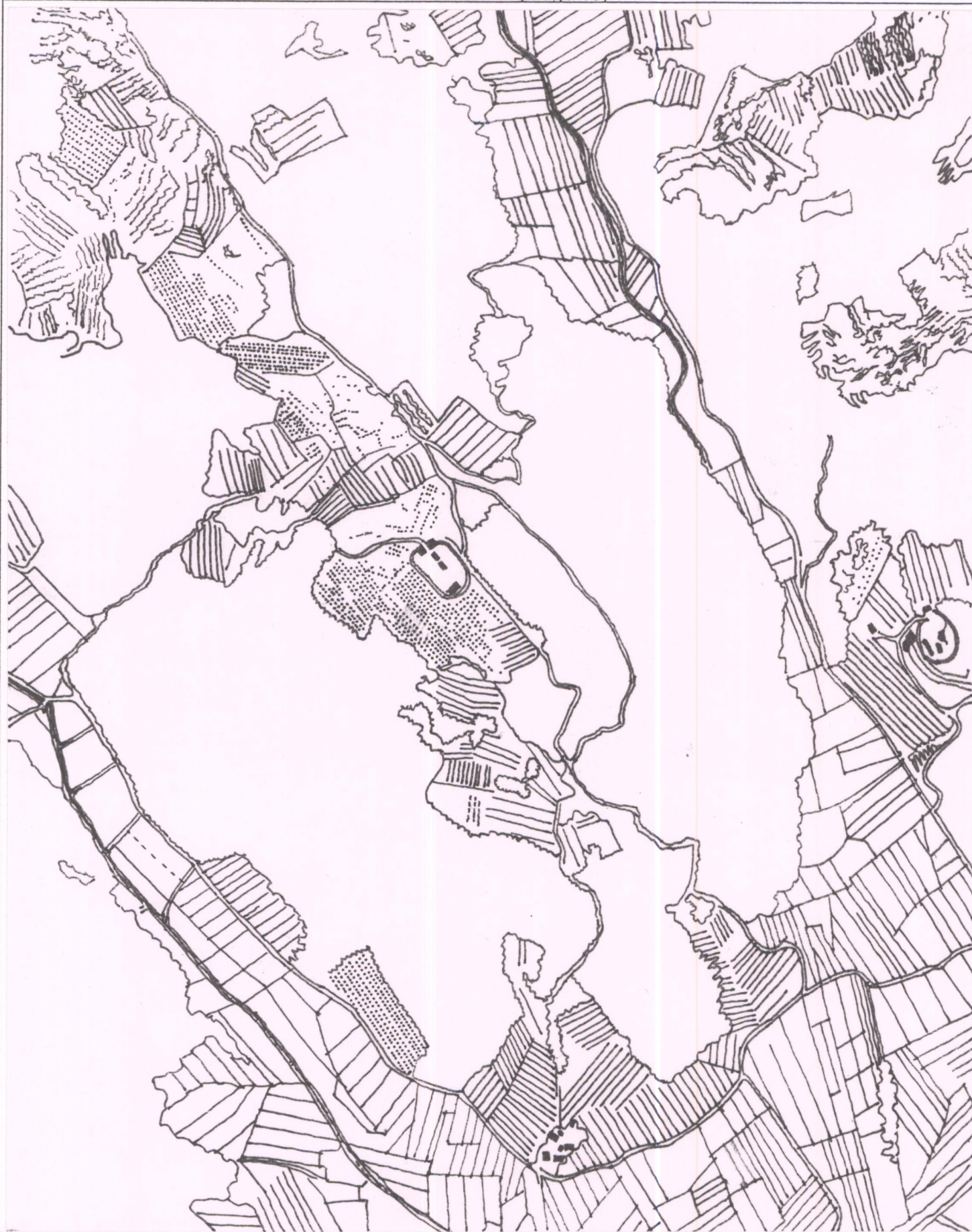

Schema della maglia agraria desunta dalla Foto Aerea del 1956



Schema della maglia agraria desunta dalla Foto Aerea del 1994

PIANO TERRITORIALE DI COORDINAMENTO DELLA PROVINCIA DI AREZZO

SETTORE URBANISTICA E PAESAGGIO: responsabile Prof. Arch. G. F. Di Pietro
UFFICIO DEL PIANO: Arch./ti G. Goretti, A. Navalesi, A. Polcri, M.L. Sogli, S. Sorini

ANALISI DEI TIPI DI PAESAGGIO AGRARIO

SCHEDE DEI TIPI E VARIANTI

RILIEVI DELLA STRUTTURA APPENNINICA

TIPO: *8 coltivi appoderati*
VARIANTE: *b. a macchia di leopardo*

SCHEDE
8.b - d



Luogo 13: i coltivi del versante in sinistra del torrente Libbia tra Scille e il rilievo del castello di Montauto (400 / 27-29)



Luogo 13: i coltivi collinari in sinistra del Rio Teverina (205 / 7a-9a)