

PIANO TERRITORIALE DI COORDINAMENTO DELLA PROVINCIA DI AREZZO

SETTORE URBANISTICA E PAESAGGIO: responsabile Prof. Arch. G. F. Di Pietro
 UFFICIO DEL PIANO: Arch./ti G. Goretti, A. Navalesi, A. Polcri, M.L. Sogli, S. Sorini

ANALISI DEI TIPI DI PAESAGGIO AGRARIO

SCHEDA DEI TIPI E VARIANTI

RILIEVI DELLA STRUTTURA APPENNINICA

TIPO: **10 coltivi montani**
 VARIANTE: **a1. a campi chiusi**

SCHEDA

10.a1 - a



Elenco dei «luoghi» dove ricorre la variante:

- Casentino:**
 1. campi chiusi di Compito e Villa
- Valtiberina:**
 2. campi chiusi di Pratieghi
 3. campi chiusi di Petrella
 4. campi chiusi a ovest di Rofelle, Badia Tedalda, del versante destro della valle del Presale e del Fiumicello (da Villa - Belvedere a Motolano), di Stivola
 5. campi chiusi di Fresciano e Caprile
 6. campi chiusi di Monteviale
 7. campi chiusi di Valdibruca
 8. campi chiusi di Montelabreve
 9. campi chiusi della media valle dell'Auro
 10. campi chiusi del passo delle Gualanciole
 11. campi chiusi di Bulcianella, S. Apollinare e dell'alta valle del Rio Cananeccia
 12. campi chiusi di Saluto e Sovaggio

STRUTTURE AGRONOMICHE	
accorpate: continue	
con organizzazione di fattoria discontinua	
frazionate: concentrazione coltivi	
dislocazione per fasce specializzate:	
- coltivi/castagneto (Sovaggio)	●
- coltivi/pascoli naturali (Badia Ted., Sestino)	●
Maglia dei campi:	
fitta	
media	
rada	●
accorpamenti con ridisegno parziale	●
accorpamenti con ridisegno totale	
Forma dei campi	
monorientata	
regolare pluriorientata	
irregolare	
irregolare sistematica (mosaico)	●
regolarizzata	
Confini	
recinzioni	
rete scolante	●
siepi	●
siepi alberate	●
vegetazione riparia	
muretti / ciglioni	
Sistemazioni agrarie	
bonifiche	
ciglioni e terrazzi	
riordino fondiario	
rimodellamento dei versanti	
alterazione della rete scolante per riduzione	●
alterazione complessiva	
Colture agrarie prevalenti	
ex promiscuo (specializzaz. colture arboree)	
uliveto specializzato a terrazzi	
campi di uliveto tradizionale	
uliveto moderno	
vigneti di podere	
grandi vigneti meccanizzati	
seminativo irriguo	
seminativo asciutto	●
prato-pascolo	●
Castagneto (Sovaggio, Saluto)	●
boschetti di podere	
Frutteto	
Vivai	
colture orticole	
eliminazione delle colture arboree	
coltivi abbandonati	●
TIPI INSEDIATIVI	
concentrato	
centri murati	●
villaggi-strada	
aggregati a forma aperta	
aggregati di piccoli nuclei	●
aggregati di fattoria	
<i>Disperso (per case coloniche):</i>	
a densità alta	
a densità media	
a densità bassa	●
Modificazioni del sistema insediativo	
grandi stalle e fienili prefabbricati	●
capannoni per allevamenti	●
nuovi annessi agricoli isolati	
capannoni industriali sparsi	
zone industriali programmate	
urbanizzazione diffusa	
lottizzazioni agricolo-residenziali	
case coloniche abbandonate	●
Altre modificazioni:	

Estratto della cartografia dei tipi di Paesaggio agrario

PIANO TERRITORIALE DI COORDINAMENTO DELLA PROVINCIA DI AREZZO

SETTORE URBANISTICA E PAESAGGIO: responsabile Prof. Arch. G. F. Di Pietro
UFFICIO DEL PIANO: Arch./ti G. Goretti, A. Navalesi, A. Polcri, M.L. Sogli, S. Sorini

ANALISI DEI TIPI DI PAESAGGIO AGRARIO

SCHEDA DEI TIPI E VARIANTI

RILIEVI DELLA STRUTTURA APPENNINICA

TIPO: **10 coltivi montani**

VARIANTE: **a1. a campi chiusi**

SCHEDA

10.a1 - b1

Area campione: coltivi a nord di Badia Tedalda luogo 4)



Estratto della planimetria catastale scala 1:10.000



Luogo 4: i coltivi a nord e nord-est del capoluogo Badia Tedalda (366 / 33, 34)



Luogo 4: i coltivi a est di Tramarecchia e Sterpaia Vecchia (3S / 11)

PIANO TERRITORIALE DI COORDINAMENTO DELLA PROVINCIA DI AREZZO

SETTORE URBANISTICA E PAESAGGIO: responsabile Prof. Arch. G. F. Di Pietro
UFFICIO DEL PIANO : Arch./ti G. Goretti, A. Navalesi, A. Polcri, M.L. Sogli, S. Sorini

ANALISI DEI TIPI DI PAESAGGIO AGRARIO

SCHEDE DEI TIPI E VARIANTI

RILIEVI DELLA STRUTTURA APPENNINICA

TIPO: **10 coltivi montani**

VARIANTE: **a1. a campi chiusi**

SCHEDE

10.a1 - c1

Area campione: coltivi a nord di Badia Tedalda (luogo 4)

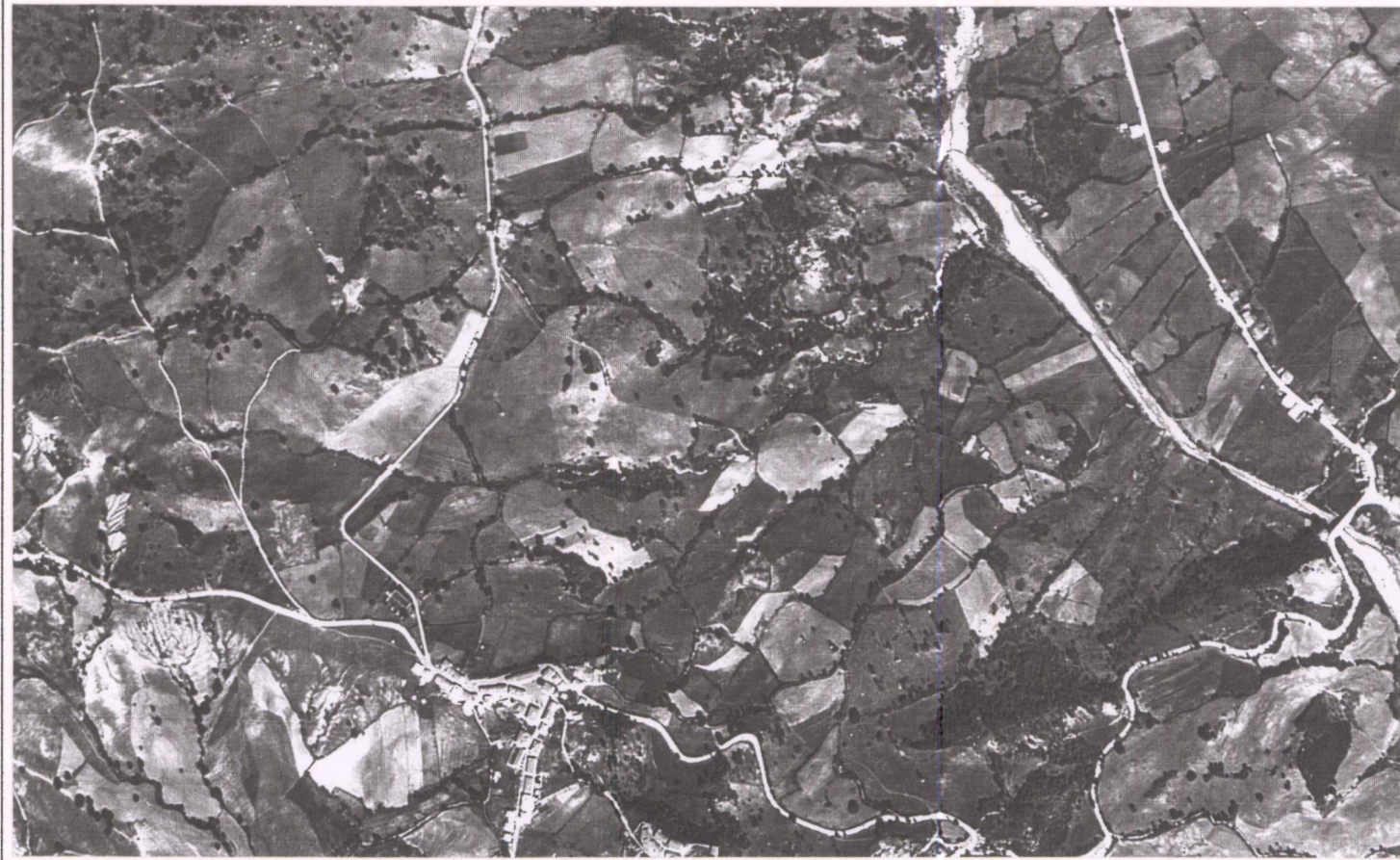

Estratto della Foto Aerea del 1956



Schema della maglia agraria desunta dalla Foto Aerea del 1956



Estratto della Foto Aerea del 1994

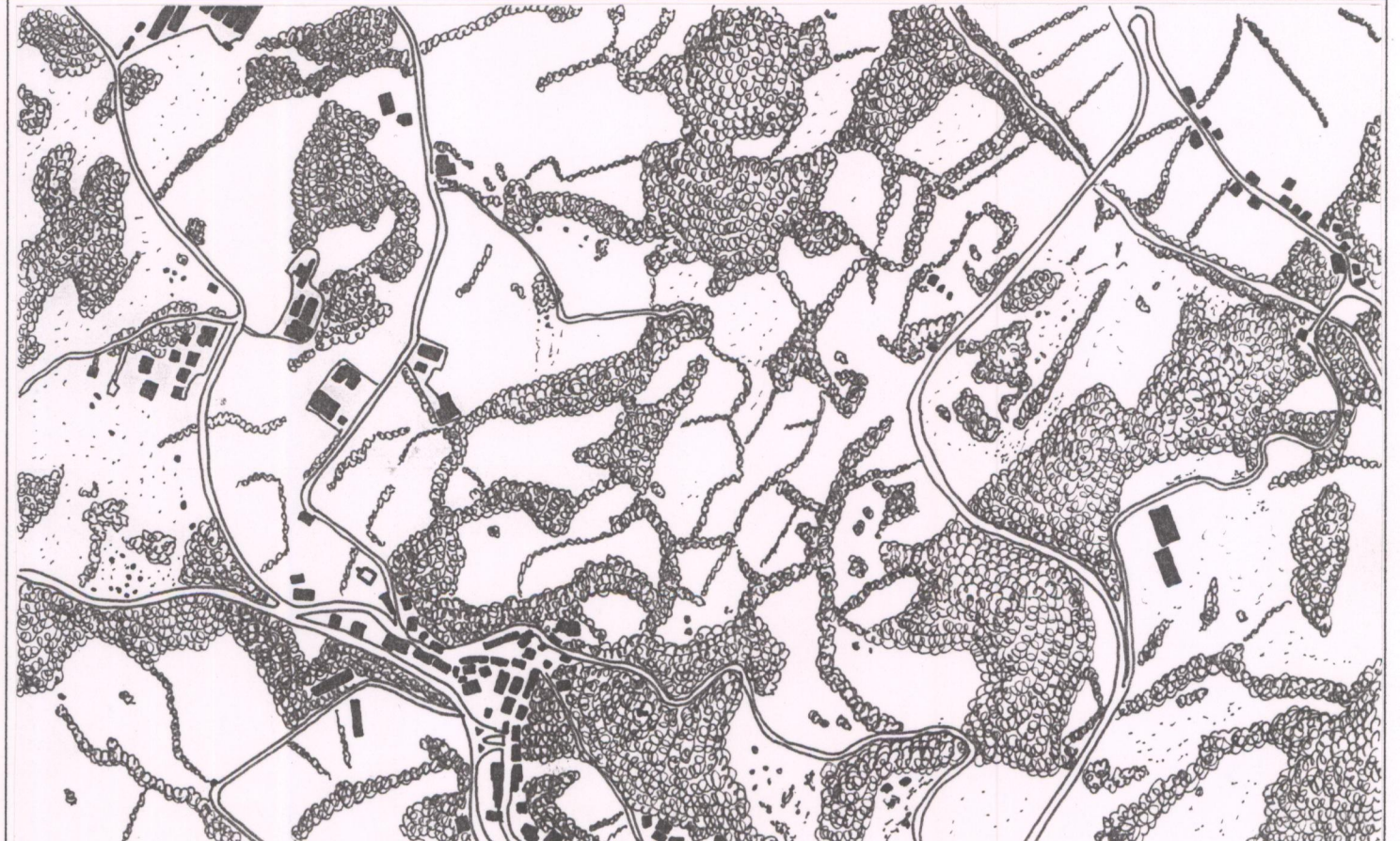

Schema della maglia agraria desunta dalla Foto Aerea del 1994

PIANO TERRITORIALE DI COORDINAMENTO DELLA PROVINCIA DI AREZZO

SETTORE URBANISTICA E PAESAGGIO: responsabile Prof. Arch. G. F. Di Pietro
UFFICIO DEL PIANO: Arch./ti G. Goretti, A. Navalesi, A. Polcri, M.L. Sogli, S. Sorini

ANALISI DEI TIPI DI PAESAGGIO AGRARIO

SCHEDE DEI TIPI E VARIANTI

RILIEVI DELLA STRUTTURA APPENNINICA

TIPO: **10 coltivi montani**

VARIANTE: **a1. a campi chiusi**

SCHEDE

10.a1 - b2

Area campione: campi chiusi di Sovaggio e Salutio (luogo 12)

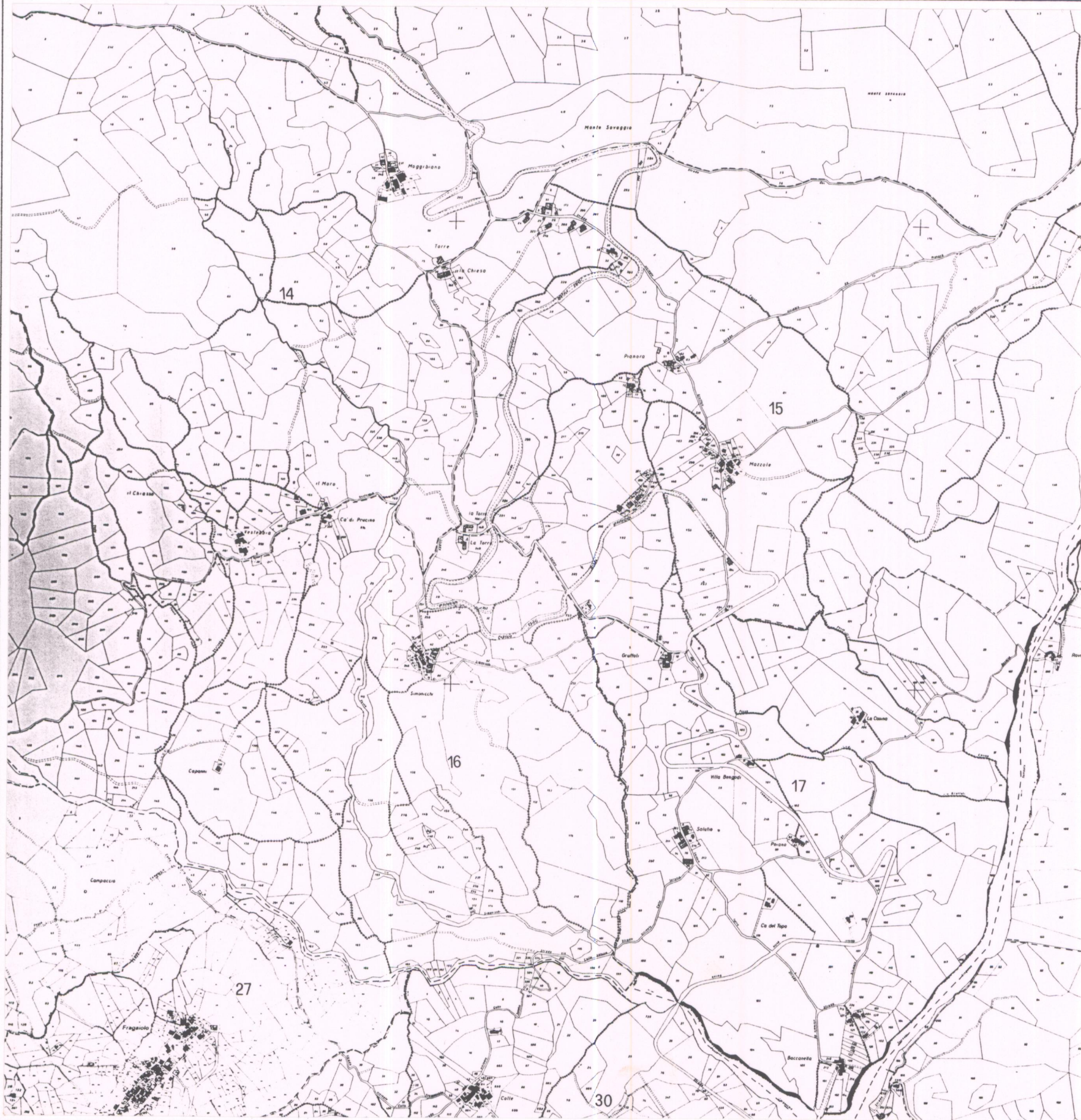

PIANO TERRITORIALE DI COORDINAMENTO DELLA PROVINCIA DI AREZZO

SETTORE URBANISTICA E PAESAGGIO: responsabile Prof. Arch. G. F. Di Pietro
UFFICIO DEL PIANO: Arch./ti G. Goretti, A. Navalesi, A. Polcri, M.L. Sogli, S. Sorini

ANALISI DEI TIPI DI PAESAGGIO AGRARIO

SCHEMA DEI TIPI E VARIANTI

RILIEVI DELLA STRUTTURA APPENNINICA

TIPO: **10 coltivi montani**

VARIANTE: **a1. a campi chiusi**

SCHEMA

10.a1 - c'2

Area campione: campi chiusi di Sovaggio e Salutio (luogo 12)



Estratto della Foto Aerea del 1978



Estratto della Foto Aerea del 1994

Area campione: campi chiusi di Sovaggio e Salutio (luogo 12)



Schema della maglia agraria desunta dalla Foto Aerea del 1978

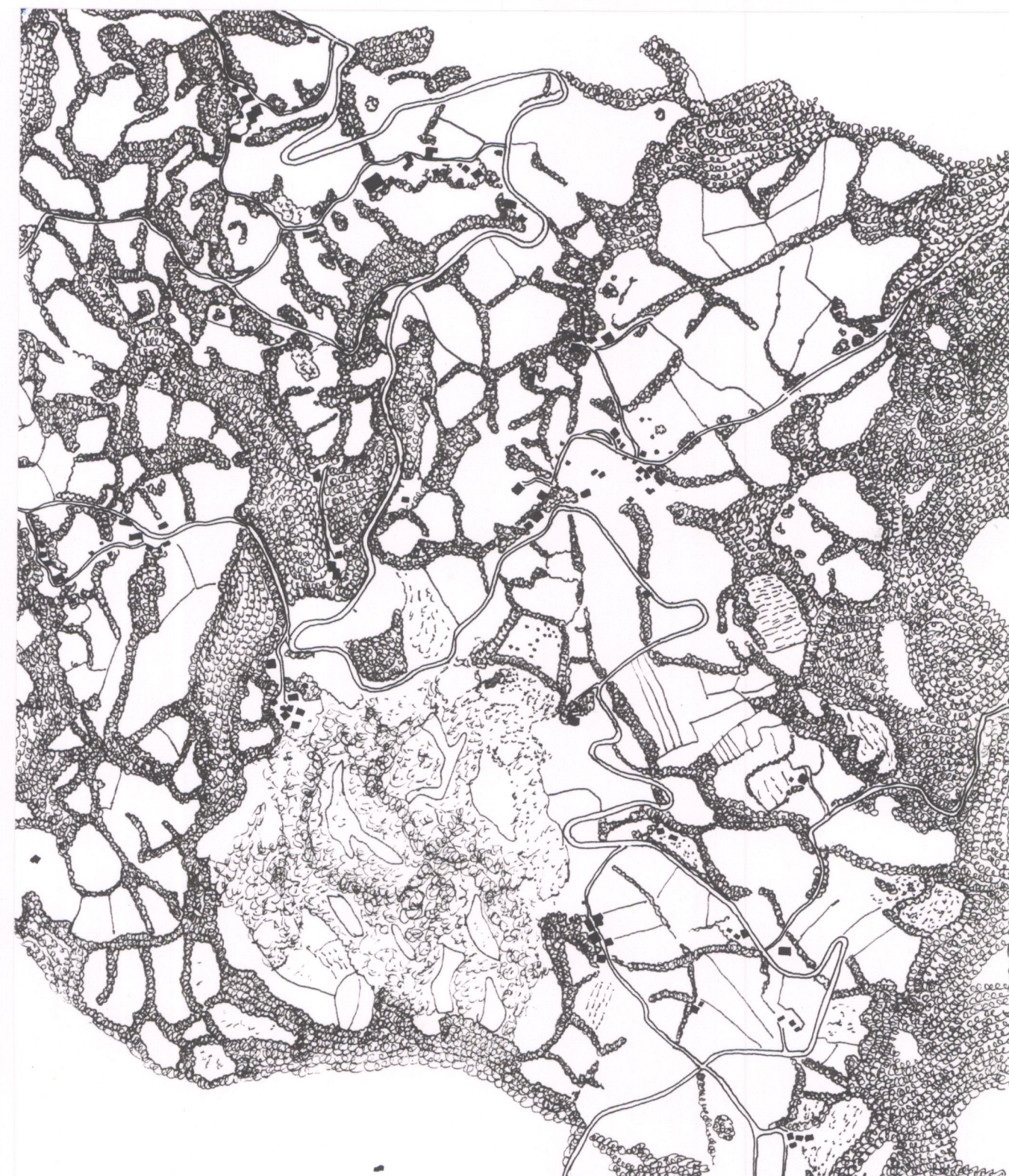

Schema della maglia agraria desunta dalla Foto Aerea del 1994

PIANO TERRITORIALE DI COORDINAMENTO DELLA PROVINCIA DI AREZZO

SETTORE URBANISTICA E PAESAGGIO: responsabile Prof. Arch. G. F. Di Pietro
UFFICIO DEL PIANO: Arch./ti G. Goretti, A. Navalesi, A. Polcri, M.L. Sogli, S. Sorini

ANALISI DEI TIPI DI PAESAGGIO AGRARIO

SCHEDA DEI TIPI E VARIANTI

RILIEVI DELLA STRUTTURA APPENNINICA

TIPO: **10 coltivi montani**

VARIANTE: **a1. a campi chiusi**

**SCHEDA
10.a1 – b3**

Area campione: campi chiusi di Bulcianella e S. Apollinare (luogo 11)

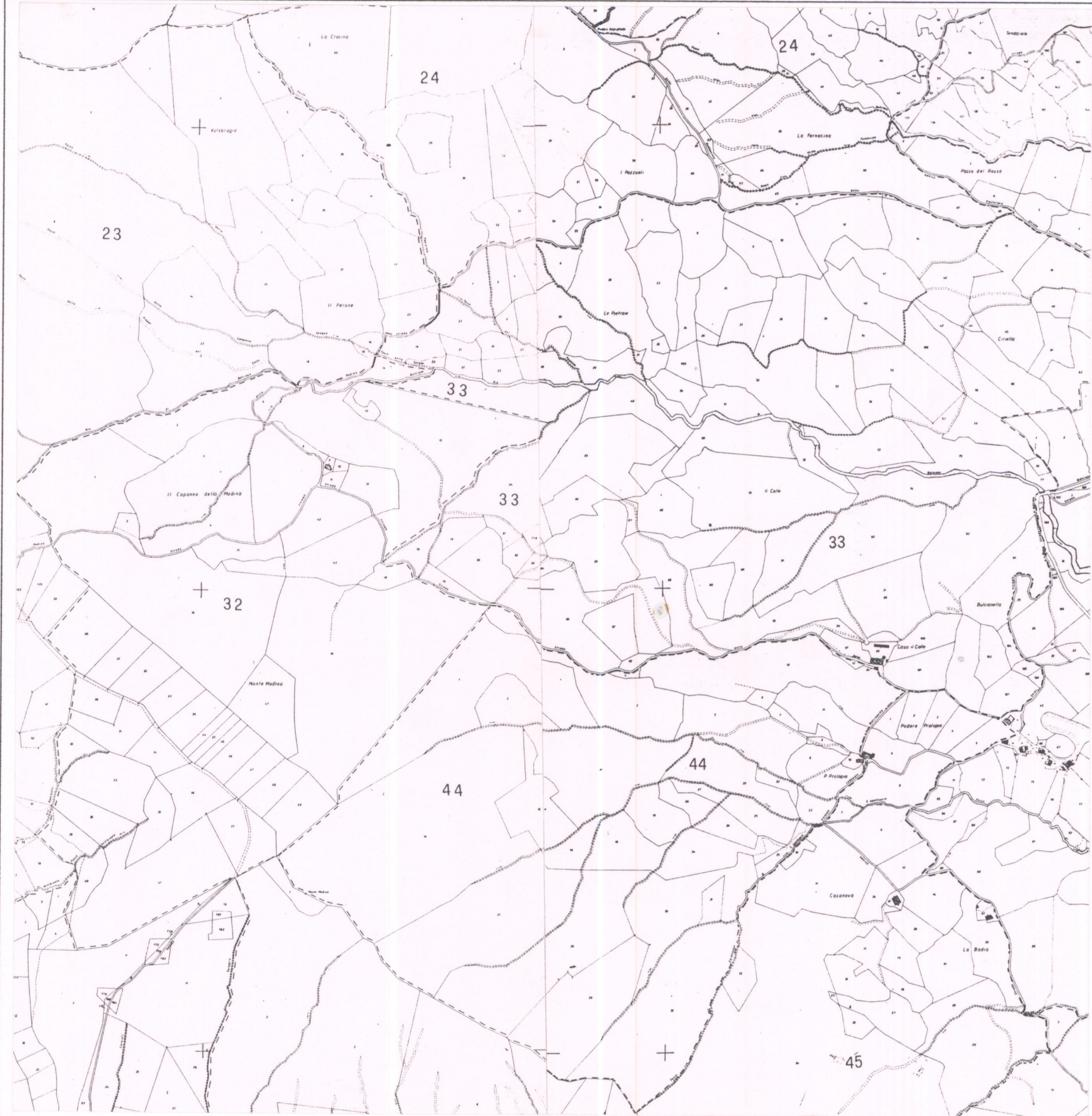

Area campione: campi chiusi di Bulcianella e S. Apollinare (luogo 11)



Estratto della Foto Aerea del 1956

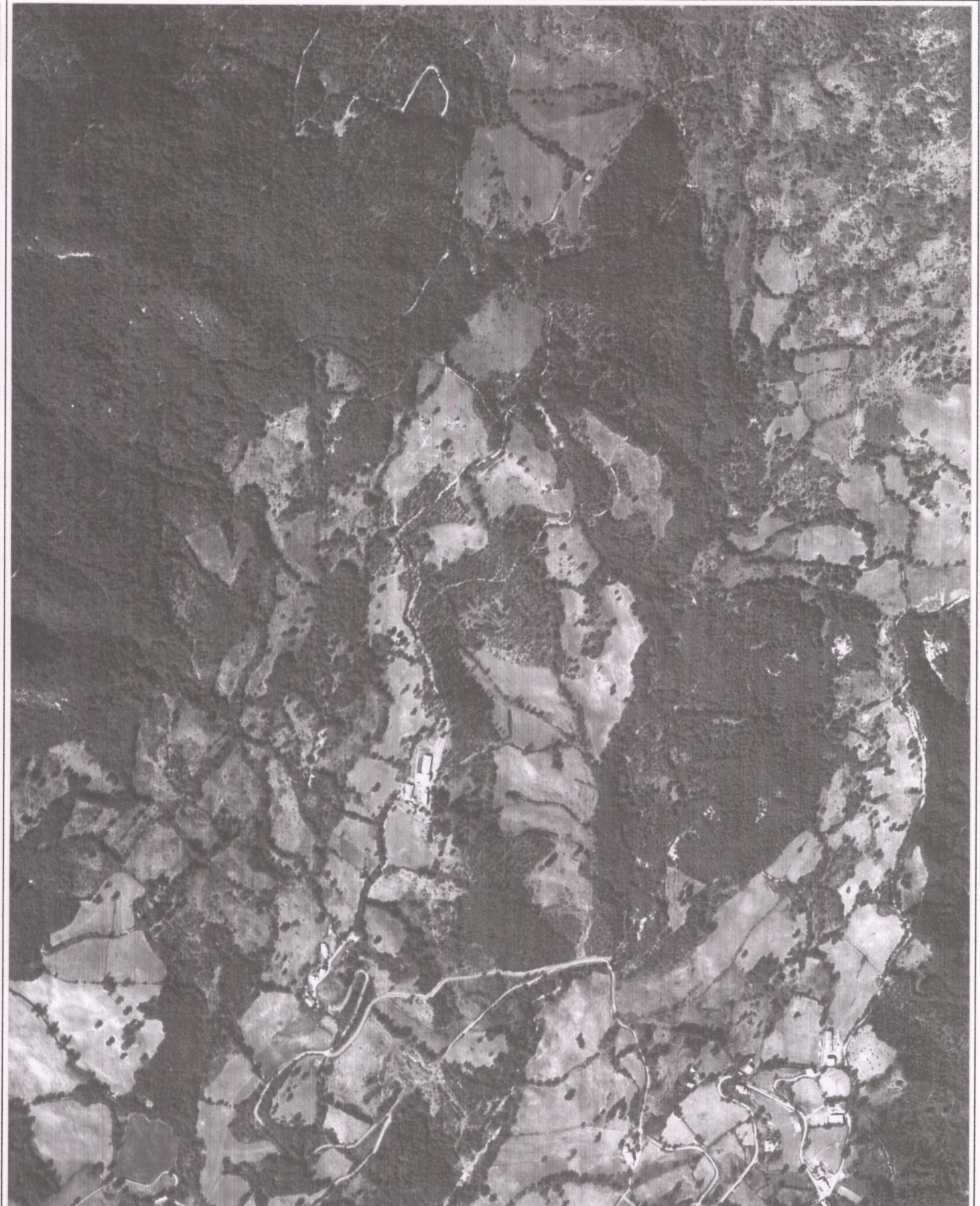

Estratto della Foto Aerea del 1994

PIANO TERRITORIALE DI COORDINAMENTO DELLA PROVINCIA DI AREZZO

SETTORE URBANISTICA E PAESAGGIO: responsabile Prof. Arch. G. F. Di Pietro
UFFICIO DEL PIANO: Arch./ti G. Goretti, A. Navalesi, A. Polcri, M.L. Sogli, S. Sorini

ANALISI DEI TIPI DI PAESAGGIO AGRARIO

SCHEDE DEI TIPI E VARIANTI

RILIEVI DELLA STRUTTURA APPENNINICA

TIPO: 10 coltivi montani

VARIANTE: a1. a campi chiusi

SCHEDE

10.a1 - d



Luogo 4: il sistema dei *campi chiusi* sul versante destro della valle del Fiumicello e del Presale (3S / 0, 1)



Luogo 12: il sistema dei *campi chiusi* di Sovaggio, Simonicchi, Salutio (289 / 10-12)

PIANO TERRITORIALE DI COORDINAMENTO DELLA PROVINCIA DI AREZZO

SETTORE URBANISTICA E PAESAGGIO: responsabile Prof. Arch. G. F. Di Pietro
 UFFICIO DEL PIANO: Arch./ti G. Goretti, A. Navalesi, A. Polcri, M.L. Sogli, S. Sorini

ANALISI DEI TIPI DI PAESAGGIO AGRARIO

SCHEDA DEI TIPI E VARIANTI

RILIEVI DELLA STRUTTURA APPENNINICA

TIPO: **10 coltivi della montagna**
 VARIANTE: **a2. a querce fitte o rade**

SCHEDA

10.a2 - a



Elenco dei «luoghi» dove ricorre la variante:

Casentino:

- 1. di Gualdo-Matteraia

Valtiberina:

- 2. coltivi dell'isola amministrativa di S. Sofia e Ca' Raffaello
- 3. alti versanti destro e sinistra della valle del Tevere (Cananeccia, Bulciano, Ville di Roti, Moggenano)
- 4. media valle del Marecchia tra Pratieghi e Caprile
- 5. coltivi del versante sud del poggio dove sorge Badia Tedalda e del monte Cocchiola, coltivi di Viamaggio
- 6. alta valle del Foglia (Sestino e Miraldella)
- 7. versante sinistro dell'Alta valle del Tevere da Castelnuovo-Brancialino-Collungo, con una lingua di collegamento con i coltivi montani di Sparti e Sintigliano
- 8. coltivi di Montalone, Mignano, Armena, Marcena, Stratino
- 9. versante settentrionale del rilievo su cui sorge Caprese Michelangelo, coltivi di Dicciano-Covivole, Sigliano
- 10. versante destro del Singerna (Papiano, Selvaperugina ecc.)
- 11. versante sud-ovest dell'Alpe della Luna (La Spinella, Germagnano, Prati Alti)

STRUTTURE AGRONOMICHE

accorpate: continue	●
con organizzazione di fattoria	
discontinue	
frazionate: concentrazione coltivi	●
dislocazione per fasce specializzate:	●
- coltivi/castagneto (Caprese)	●
- coltivi/pascoli naturali (Badia Tedalda, Sestino)	●
Maglia dei campi:	
fitta	
media	
rada	●
accorpamenti con ridisegno parziale	●
accorpamenti con ridisegno totale	
Forma dei campi	
monorientata	
regolare pluriorientata	
irregolare	
irregolare sistematica (mosaico)	●
regolarizzata	
Confini	
recinzioni	
rete scolante	●
siepi	●
siepi alberate	●
vegetazione riparia	●
muretti / ciglioni	
Sistemazioni agrarie	
bonifiche	
ciglioni e terrazzi	
riordino fondiario	
rimodellamento dei versanti (Sestino)	●
alterazione della rete scolante per riduzione	●
alterazione complessiva	
Colture agrarie prevalenti	
ex promiscuo (specializzaz. colture arboree)	
uliveto specializzato a terrazzi	
campi di uliveto tradizionale	
uliveto moderno	
vigneti di podere	
grandi vigneti meccanizzati	
seminativo irriguo	
seminativo asciutto	●
prato-pascolo	●
Castagneto (Caprese)	●
boschetti di podere	
frutteto	
vivai	
colture orticole	
eliminazione delle colture arboree (Sestino)	●
coltivi abbandonati	●
TIPI INSEDIATIVI	
concentrato	
centri murati	●
villaggi-strada	
aggregati a forma aperta	●
aggregati di piccoli nuclei	●
aggregati di fattoria	
Disperso (per case coloniche):	
a densità alta	
a densità media (tra Presciano e Sestino)	●
a densità bassa	●
Modificazioni del sistema insediativo	
grandi stalle e fienili prefabbricati (Badia, Sestino)	●
capannoni per allevamenti / cantine	
nuovi annessi agricoli isolati	
capannoni industriali sparsi	
zone industriali programmate	
urbanizzazione diffusa	
lottizzazioni agricolo-residenziali	
case coloniche abbandonate	●
Altre modificazioni:	

PIANO TERRITORIALE DI COORDINAMENTO DELLA PROVINCIA DI AREZZO

SETTORE URBANISTICA E PAESAGGIO: responsabile Prof. Arch. G. F. Di Pietro
UFFICIO DEL PIANO: Arch./ti G. Goretti, A. Navalesi, A. Polcri, M.L. Sogli, S. Sorini

ANALISI DEI TIPI DI PAESAGGIO AGRARIO

SCHEDE DEI TIPI E VARIANTI

RILIEVI DELLA STRUTTURA APPENNINICA

TIPO: **10 coltivi della montagna**

VARIANTE: **a2. a querce fitte o rade**

SCHEDE

10.a2 - b

Area campione: coltivi tra Presciano e Sestino (luogo 6)



Estratto della planimetria catastale scala 1:10.000



Luogo 6: i prati con querce camperecce residuali attorno a Presciano (15S / 11)



Luogo 2: i prati pascoli a sud di Ortale nell'isola amministrativa di Badia Tedalda (361 / 12)

Area campione: coltivi tra Presciano e Sestino (luogo 6)



Estratto della Foto Aerea del 1956



Schema della maglia agraria desunta dalla Foto Aerea del 1956

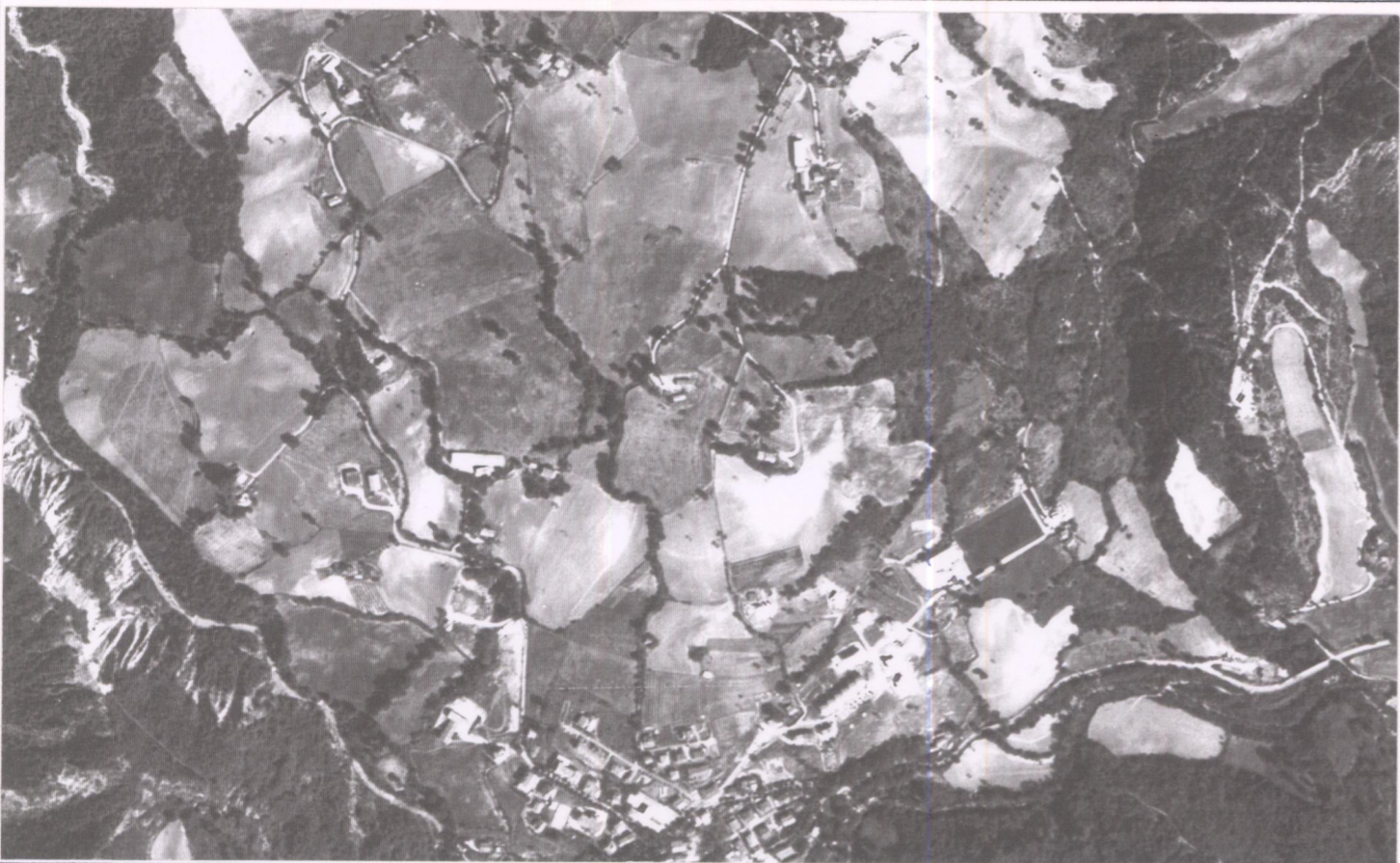

Estratto della Foto Aerea del 1994

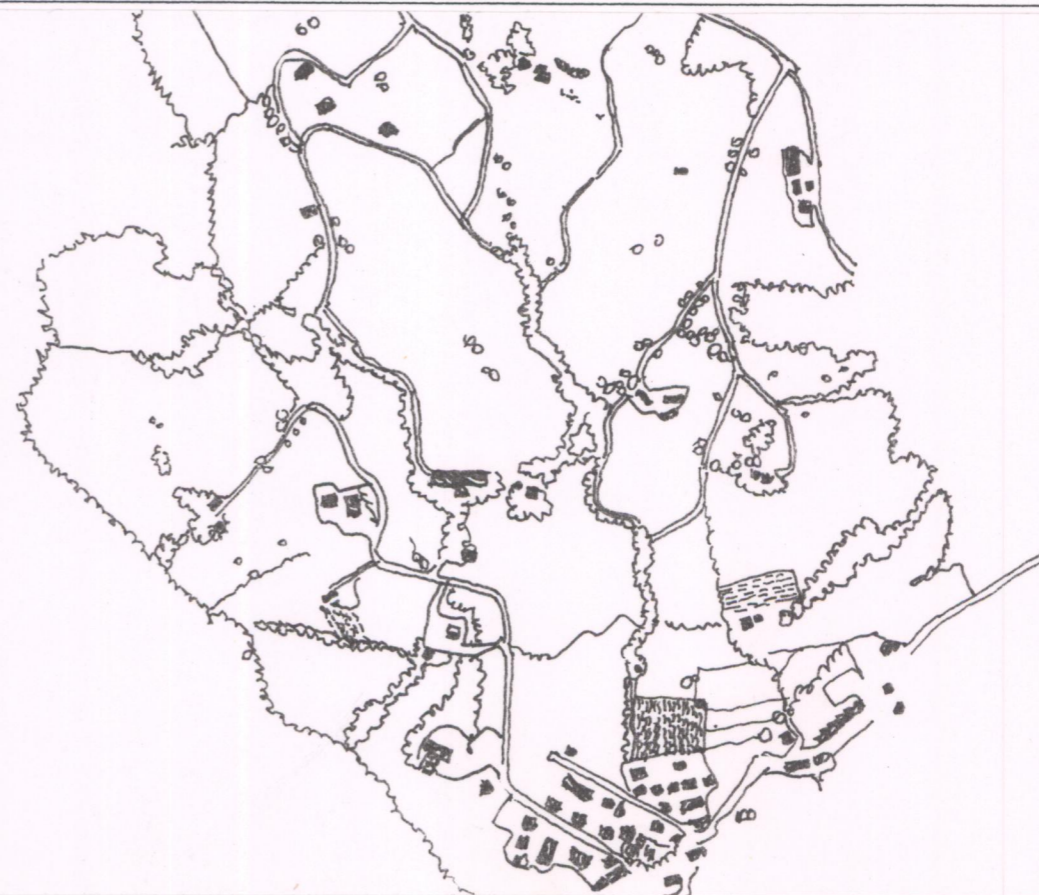

Schema della maglia agraria desunta dalla Foto Aerea del 1994



Luogo 6: i coltivi collinari alle spalle dell'abitato di Sestino (16S / 4-6)



Luogo 2: i coltivi nell'intorno di Ortale nell'isola amministrativa di Badia Tedalda (361 / 13, 14)

PIANO TERRITORIALE DI COORDINAMENTO DELLA PROVINCIA DI AREZZO

SETTORE URBANISTICA E PAESAGGIO: responsabile Prof. Arch. G. F. Di Pietro
 UFFICIO DEL PIANO: Arch./ti G. Goretti, A. Navalesi, A. Polcri, M.L. Sogli, S. Sorini

ANALISI DEI TIPI DI PAESAGGIO AGRARIO

SCHEDE DEI TIPI E VARIANTI

RILIEVI DELLA STRUTTURA APPENNINICA

TIPO: **10 coltivi della montagna**
 VARIANTE: **a3 coltivi abbandonati in origine della zootecnia**

SCHEDE

10.a3 - a



Elenco dei «luoghi» dove ricorre la variante:

Casentino

1. alte valli dell'Archiano, del Corsalone e del Rassina

STRUTTURE AGRONOMICHE

accorpate: continue	
con organizzazione di fattoria discontinua	
frazionate: concentrazione coltivi	
dislocazione per fasce specializzate:	●
- coltivi/castagneto	●
- coltivi/pascoli naturali	●
Maglia dei campi:	
fitta	
media	●
rada	
accorpamenti con ridisegno parziale	
accorpamenti con ridisegno totale	
Forma dei campi	
monorientata	
regolare pluriorientata	
irregolare	●
irregolare sistematica (mosaico)	
regolarizzata	
Confini	
recinzioni	
rete scolante	●
siepi	●
siepi alberate	●
vegetazione riparia	●
muretti / cigliani	
Sistemazioni agrarie	
bonifiche	
cigliani e terrazzi	
riordino fondiario	
rimodellamento dei versanti	
alterazione della rete scolante per riduzione	
alterazione complessiva	
Colture agrarie prevalenti	
ex promiscuo (specializzaz. colture arboree)	
uliveto specializzato a terrazzi	
campi di uliveto tradizionale	
uliveto moderno	
vigneti di podere	
grandi vigneti meccanizzati	
seminativo irriguo	
seminativo asciutto	
prato-pascolo	●
castagneto	●
boschetti di podere	
frutteto	
vivai	
colture orticole	
eliminazione delle colture arboree	
coltivi abbandonati con progressione del bosco	●
TIPI INSEDIATIVI	
concentrato	
centri murati	
villaggi-strada	
aggregati a forma aperta	
aggregati di piccoli nuclei	●
aggregati di fattoria	
<i>Disperso (per case coloniche):</i>	
a densità alta	
a densità media	
a densità bassa	
Modificazioni del sistema insediativo	
grandi stalle e fienili prefabbricati	
capannoni per allevamenti / cantine	
nuovi annessi agricoli isolati	
capannoni industriali sparsi	
zone industriali programmate	
urbanizzazione diffusa	
lottizzazioni agricolo-residenziali / turistiche	●
case coloniche abbandonate	
Altre modificazioni: piccoli nuclei parz. abb.	●

PIANO TERRITORIALE DI COORDINAMENTO DELLA PROVINCIA DI AREZZO

SETTORE URBANISTICA E PAESAGGIO: responsabile Prof. Arch. G. F. Di Pietro
UFFICIO DEL PIANO: Arch./ti G. Goretti, A. Navalesi, A. Polcri, M.L. Sogli, S. Sorini

ANALISI DEI TIPI DI PAESAGGIO AGRARIO

SCHEDA DEI TIPI E VARIANTI

RILIEVI DELLA STRUTTURA APPENNINICA

TIPO: **10 coltivi della montagna**

VARIANTE: **a3 coltivi abbandonati in origine della zootecnia**

SCHEDA

10.a3 - b1

Area campione: alta valle del Rassina presso Chiusi della Verna (luogo 1)



Estratto della planimetria catastale scala 1:10.000

PIANO TERRITORIALE DI COORDINAMENTO DELLA PROVINCIA DI AREZZO

SETTORE URBANISTICA E PAESAGGIO: responsabile Prof. Arch. G. F. Di Pietro
UFFICIO DEL PIANO: Arch./ti G. Goretti, A. Navalesi, A. Polcri, M.L. Sogli, S. Sorini

ANALISI DEI TIPI DI PAESAGGIO AGRARIO

SCHEDA DEI TIPI E VARIANTI

RILIEVI DELLA STRUTTURA APPENNINICA

TIPO: **10 coltivi della montagna**

VARIANTE: **a3 coltivi abbandonati in origine della zootecnia**

SCHEDA

10.a3 - c1

Area campione: alta valle del Rassina presso Chiusi della Verna (luogo 1)



Estratto della Foto Aerea del 1956



Schema della maglia agraria desunta dalla Foto Aerea del 1956

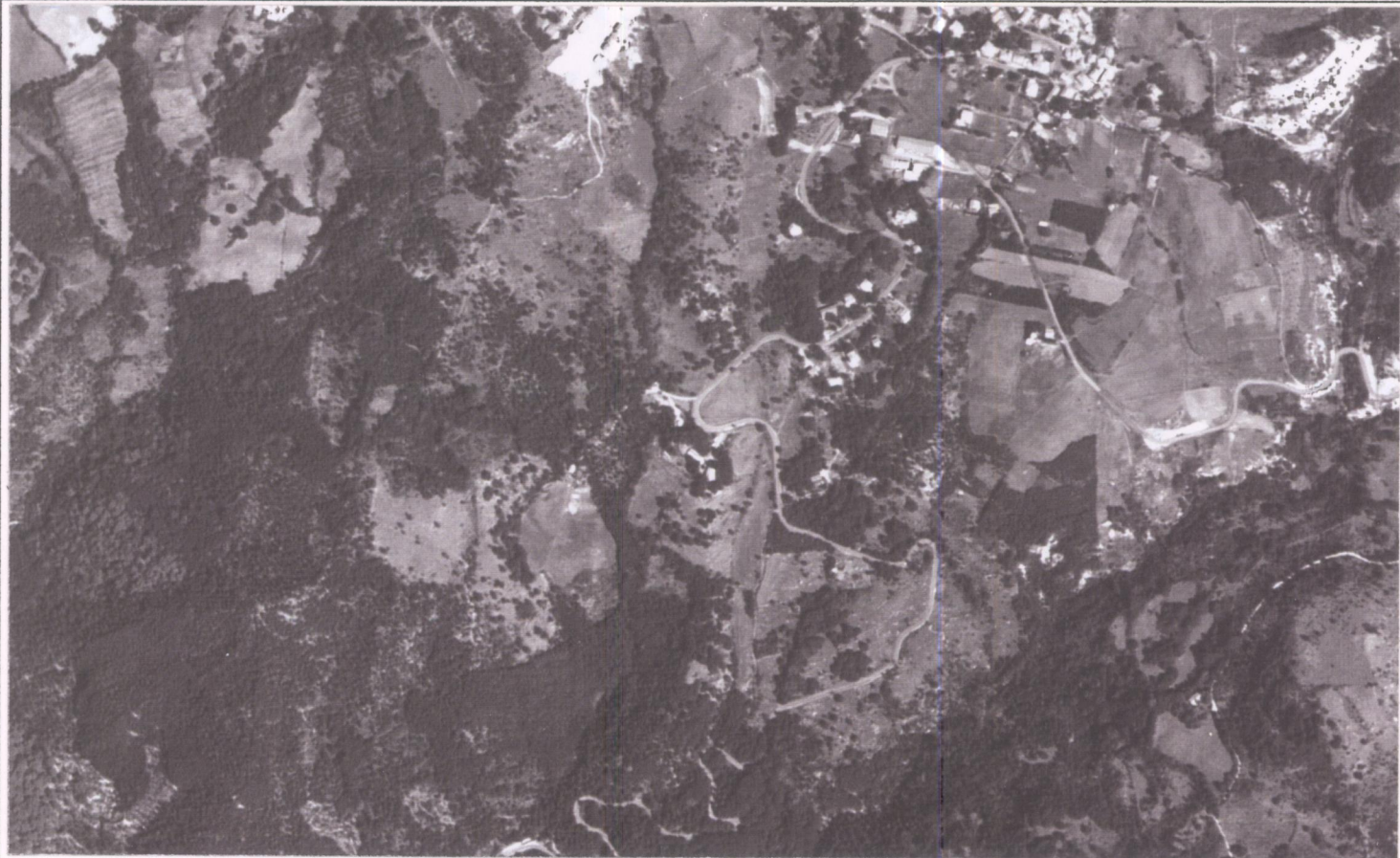

Estratto della Foto Aerea del 1994



Schema della maglia agraria desunta dalla Foto Aerea del 1994



Luogo 1: alta valle del Corsalone, intorni di Corezzo, Biforco, Montefatucchio, Montesilvestre (146/9-11)



Luogo 1: alta valle del Corsalone, intorni di Corezzo (147/30-32)



Luogo 1: alta valle del Rassina, coltivi e pascoli abbandonati presso Chiusi della Verna (471/28-33)



Luogo 1: alta valle del Rassina, coltivi e pascoli abbandonati presso Chiusi della Verna (471/28-33)



Elenco dei «luoghi» dove ricorre la variante:

Casentino:

1. Valluciole e Serelli
2. Villa di Castelcastagnaio
3. Caiano
4. Montemignaio
5. Battifolle e Vertelli
6. Barbiano, Valgianni, San Pancrazio, Pratalutoli, Cetica
7. Prato di Strada, Strada, Castel San Niccolò e Torre
8. Spalanni
9. Garliano e Case Micheli
10. Quorle e Carpineto
11. San Martino in Tremoleto
12. Quota
13. Ortignano-la Villa
14. Badia Tega
15. Santa Maria di Carda, Carda e Calleta
16. Faltona-la Villa, Castelnuovo
17. Capraia
18. Pieve Pontenano, Pontenano
19. Papiano
20. Serravalle
21. Dama

Valtiberina

22. coltivi di Fragaiolo e Valboncione
23. intorno dell'aggregato di Montagna

STRUTTURE AGRONOMICHE

accorpate: continue	
con organizzazione di fattoria	
discontinue	
frangiate: concentrazione coltivi	
dislocazione per fasce specializzate:	
- coltivi/castagneto	•
- coltivi/pascoli naturali	•
Maglia dei campi:	
fitta	•
media	
rada	
accorpamenti con ridisegno parziale	
accorpamenti con ridisegno totale	
Forma dei campi	
monorientata	
regolare pluriorientata	
irregolare	•
irregolare sistematica (mosaico)	
regolarizzata	
Confini	
recinzioni	
rete scolante	
Siepi	
siepi alberate	•
vegetazione riparia	•
muretti / cigliani	•
Sistemazioni agrarie	
bonifiche	
cigliani e terrazzi	•
riordino fondiario	
rimodellamento dei versanti	
alterazione della rete scolante per riduzione	
alterazione complessiva	
Culture agrarie prevalenti	
ex promiscuo (specializzaz. colture arboree)	
uliveto specializzato a terrazzi	
campi di uliveto tradizionale	
uliveto moderno	
vigneti di podere	
grandi vigneti meccanizzati	
seminativo irriguo	
seminativo asciutto	•
prato-pascolo	
castagneto	•
boschetti di podere	
frutteto	
Vivai (abetine)	•
colture orticole	•
eliminazione delle colture arboree (parziale)	•
coltivi abbandonati e progressione del bosco	•
TIPI INSEDIATIVI	
concentrato	
centri murati	
villaggi-strada	
aggregati a forma aperta	
aggregati di piccoli nuclei	•
aggregati di fattoria	
<i>Disperso (per case coloniche):</i>	
a densità alta	
a densità media	
a densità bassa	
Modificazioni del sistema insediativo	
grandi stalle e fienili prefabbricati	
capannoni per allevamenti / cantine	
nuovi annessi agricoli isolati	
capannoni industriali sparsi	
zone industriali programmate	
urbanizzazione diffusa (episodica)	•
lottizzazioni agricolo-residenziali	
case coloniche abbandonate	•
Altre modificazioni: nuclei parzialmente abb.	•

PIANO TERRITORIALE DI COORDINAMENTO DELLA PROVINCIA DI AREZZO

SETTORE URBANISTICA E PAESAGGIO: responsabile Prof. Arch. G. F. Di Pietro
UFFICIO DEL PIANO: Arch./ti G. Goretti, A. Navalesi, A. Polcri, M.L. Sogli, S. Sorini

ANALISI DEI TIPI DI PAESAGGIO AGRARIO

SCHEDA DEI TIPI E VARIANTI

RILIEVI DELLA STRUTTURA APPENNINICA

TIPO: **10 coltivi della montagna**

VARIANTE: **b sistemi della piccola proprietà contadina
intorno agli aggregati**

SCHEDA

10.b - b1

Area campione: Montemignaio (luogo 4)

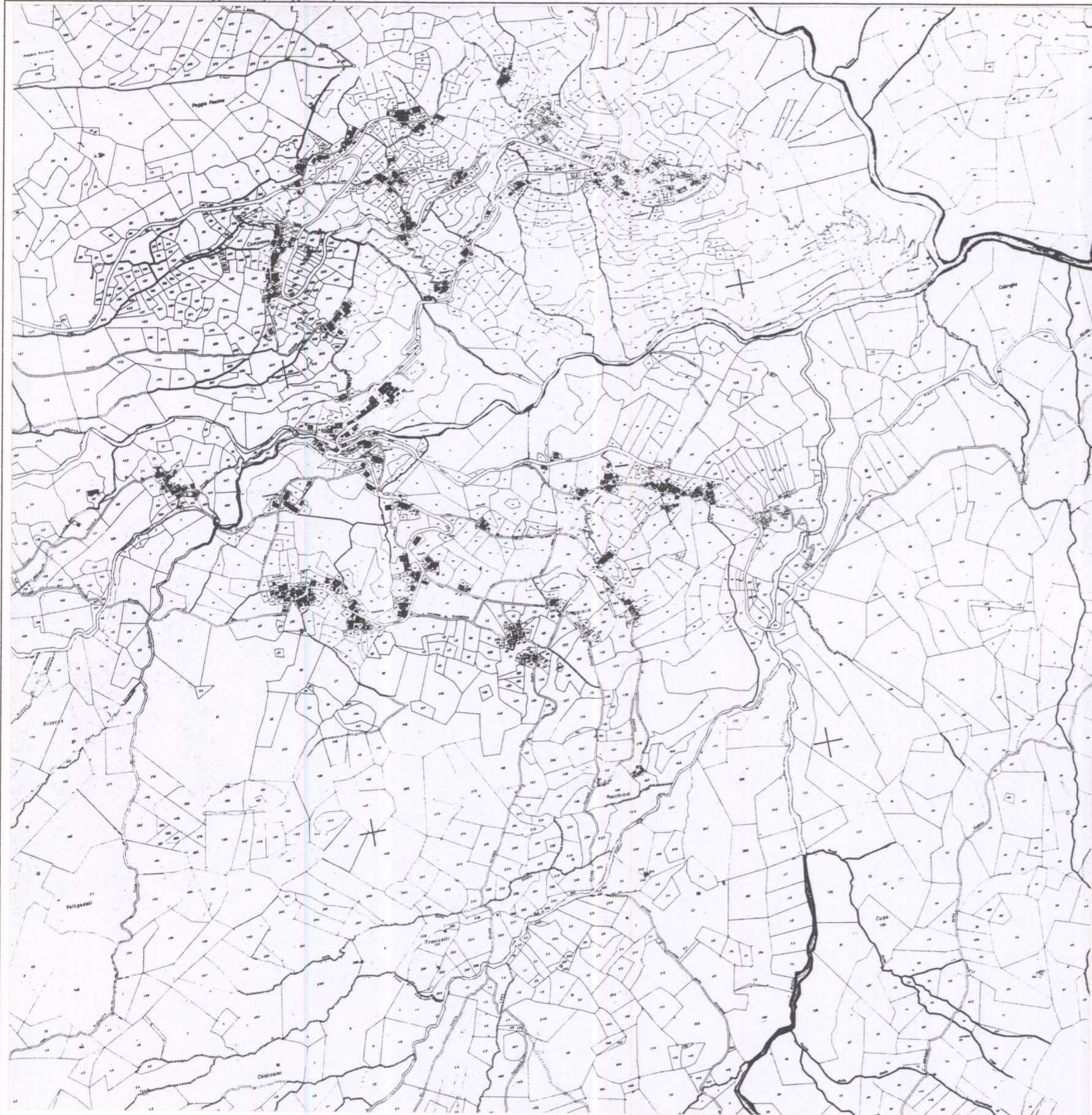

Luogo 4: Montemignaio (283/1)



Luogo 6: Valgianni

PIANO TERRITORIALE DI COORDINAMENTO DELLA PROVINCIA DI AREZZO

SETTORE URBANISTICA E PAESAGGIO: responsabile Prof. Arch. G. F. Di Pietro
UFFICIO DEL PIANO: Arch./ti G. Goretti, A. Navalesi, A. Polcri, M.L. Sogli, S. Sorini

ANALISI DEI TIPI DI PAESAGGIO AGRARIO

SCHEDE DEI TIPI E VARIANTI

RILIEVI DELLA STRUTTURA APPENNINICA

TIPO: **10 coltivi della montagna**

VARIANTE: **b sistemi della piccola proprietà contadina intorno agli aggregati**

SCHEDE

10.b - c1

Area campione: Montemignaio (luogo 4)

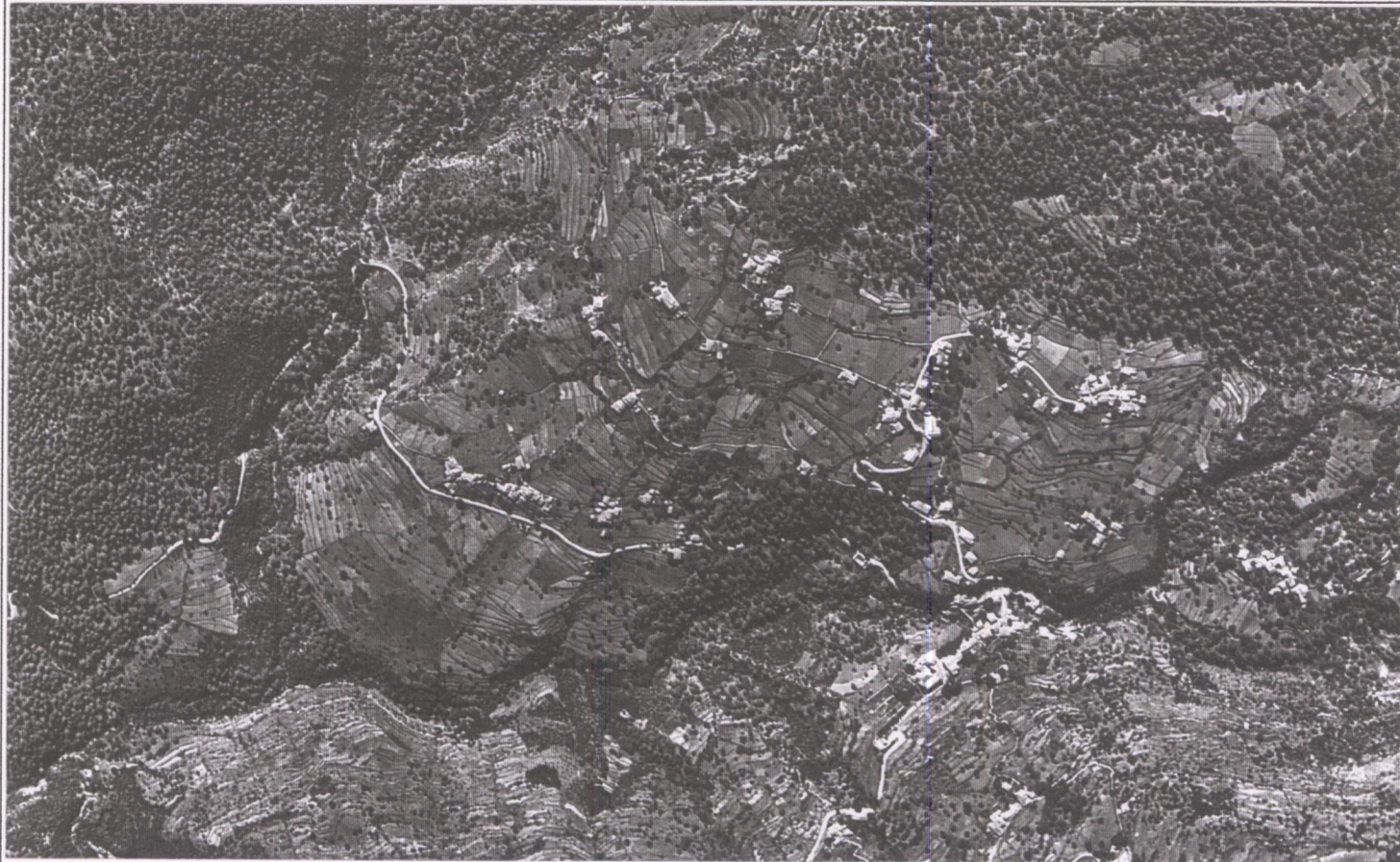

Estratto della Foto Aerea del 1956

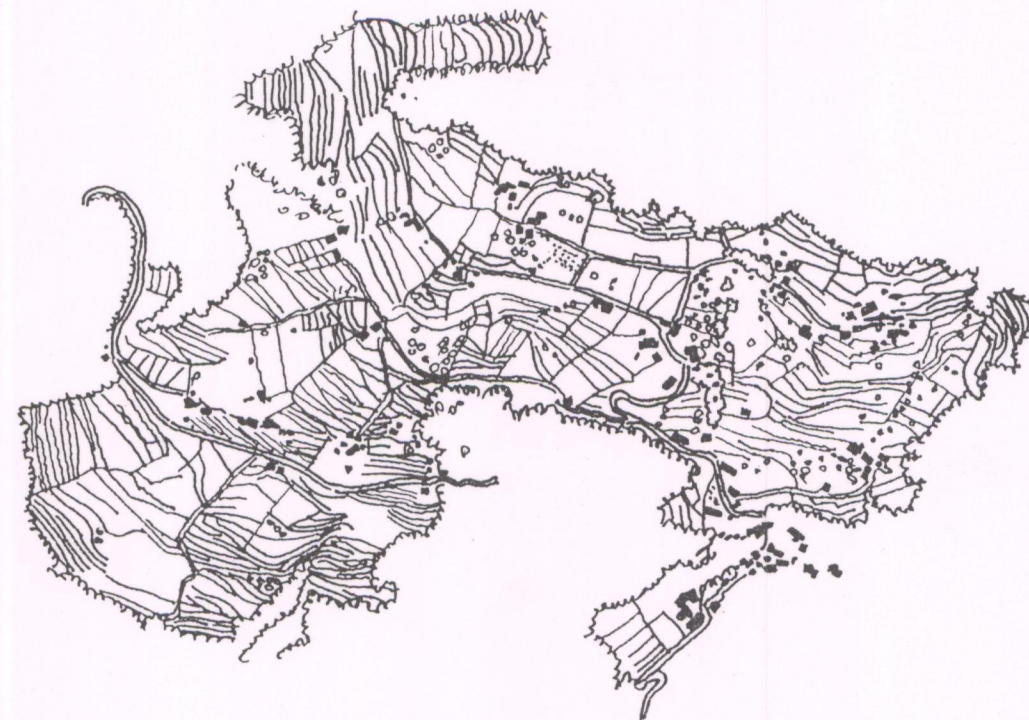

Schema della maglia agraria desunta dalla Foto Aerea del 1956

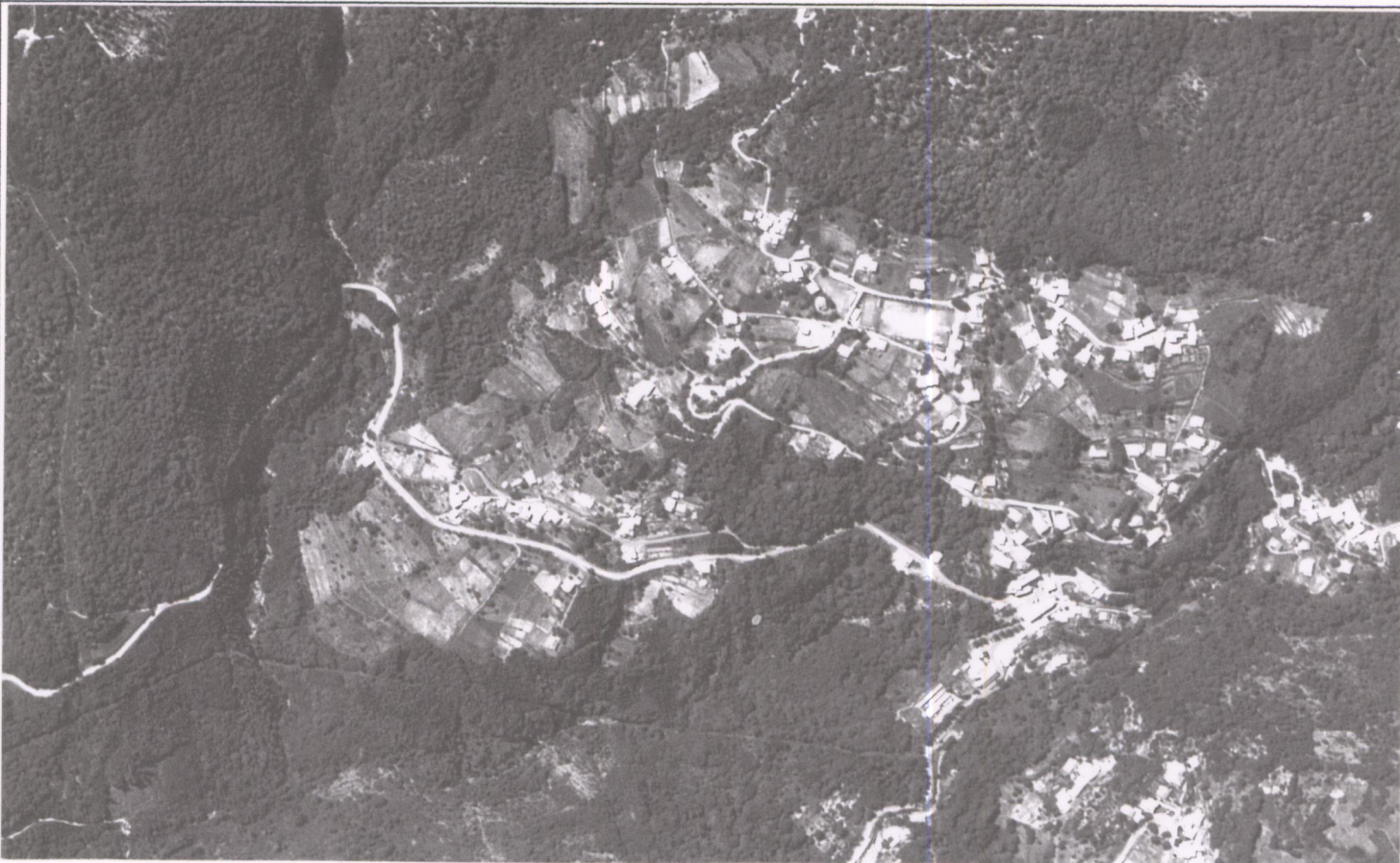

Estratto della Foto Aerea del 1994

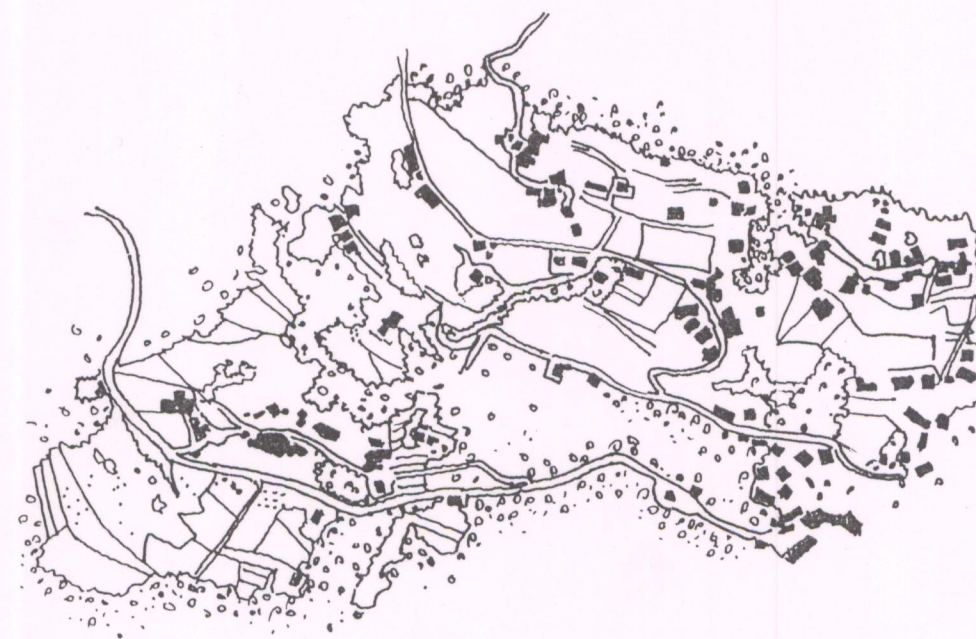

Schema della maglia agraria desunta dalla Foto Aerea del 1994

PIANO TERRITORIALE DI COORDINAMENTO DELLA PROVINCIA DI AREZZO

SETTORE URBANISTICA E PAESAGGIO: responsabile Prof. Arch. G. F. Di Pietro
UFFICIO DEL PIANO: Arch./ti G. Goretti, A. Navalesi, A. Polcri, M.L. Sogli, S. Sorini

ANALISI DEI TIPI DI PAESAGGIO AGRARIO

SCHEDE DEI TIPI E VARIANTI

RILIEVI DELLA STRUTTURA APPENNINICA

TIPO: **10 coltivi della montagna**

VARIANTE: **b sistemi della piccola proprietà contadina
intorno agli aggregati**

SCHEDE

10 b - b2

Area campione: Quota (luogo 12)



Luogo 6: Cetica

PIANO TERRITORIALE DI COORDINAMENTO DELLA PROVINCIA DI AREZZO

SETTORE URBANISTICA E PAESAGGIO: responsabile Prof. Arch. G. F. Di Pietro
UFFICIO DEL PIANO: Arch./ti G. Goretti, A. Navalesi, A. Polcri, M.L. Sogli, S. Sorini

ANALISI DEI TIPI DI PAESAGGIO AGRARIO

SCHEDA DEI TIPI E VARIANTI

RILIEVI DELLA STRUTTURA APPENNINICA

TIPO: **10 coltivi della montagna**

VARIANTE: **b sistemi della piccola proprietà contadina
intorno agli aggregati**

**SCHEDA
10.b - c'2**

Area campione: Quota (luogo 12)

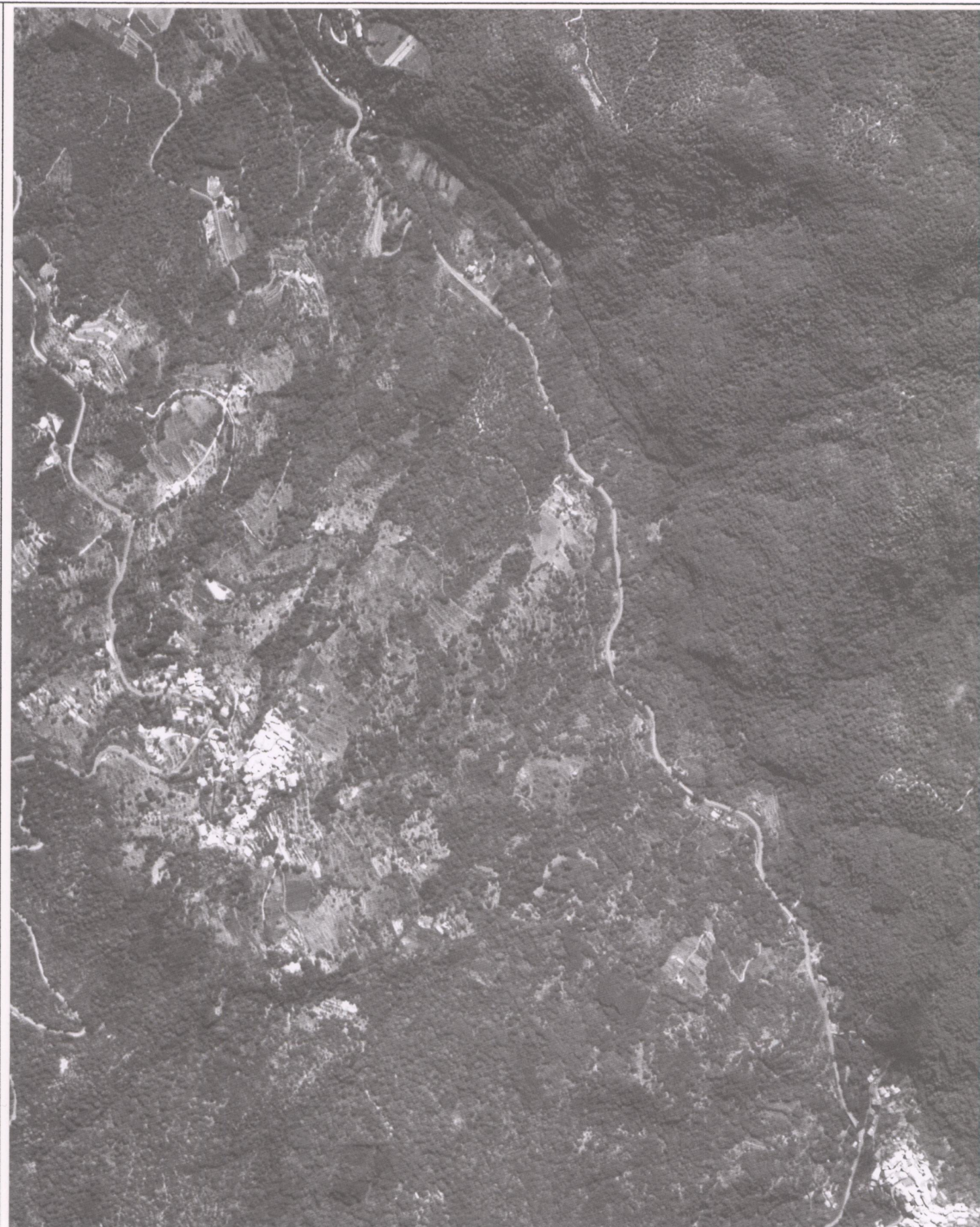

Estratto della Foto Aerea del 1956

Estratto della Foto Aerea del 1994

Area campione: Quota (luogo 12)



Schema della maglia agraria desunta dalla Foto Aerea del 1956



Schema della maglia agraria desunta dalla Foto Aerea del 1994

Area campione: Serravalle (luogo 20)



Estratto della planimetria catastale scala 1:10.000



Luogo 20: Serravalle (160/14)



Luogo 19: Papiano (387/11)

PIANO TERRITORIALE DI COORDINAMENTO DELLA PROVINCIA DI AREZZO

SETTORE URBANISTICA E PAESAGGIO: responsabile Prof. Arch. G. F. Di Pietro
UFFICIO DEL PIANO: Arch./ti G. Goretti, A. Navalesi, A. Polcri, M.L. Sogli, S. Sorini

ANALISI DEI TIPI DI PAESAGGIO AGRARIO

SCHEDE DEI TIPI E VARIANTI

RILIEVI DELLA STRUTTURA APPENNINICA

TIPO: **10 coltivi della montagna**

VARIANTE: **b sistemi della piccola proprietà contadina
intorno agli aggregati**

SCHEDA

10 b - b4

Area campione: Faltona, Castelnuovo (luogo 16)



Estratto della planimetria catastale scala 1:10.000

PIANO TERRITORIALE DI COORDINAMENTO DELLA PROVINCIA DI AREZZO

SETTORE URBANISTICA E PAESAGGIO: responsabile Prof. Arch. G. F. Di Pietro
UFFICIO DEL PIANO: Arch./ti G. Goretti, A. Navalesi, A. Polcri, M.L. Sogli, S. Sorini

ANALISI DEI TIPI DI PAESAGGIO AGRARIO

SCHEDE DEI TIPI E VARIANTI

RILIEVI DELLA STRUTTURA APPENNINICA

TIPO: **10 coltivi della montagna**

VARIANTE: **b sistemi della piccola proprietà contadina
intorno agli aggregati**

SCHEDE

10.b - b5

Area campione: coltivi di Fragaiole e Valboncione (luogo 22)

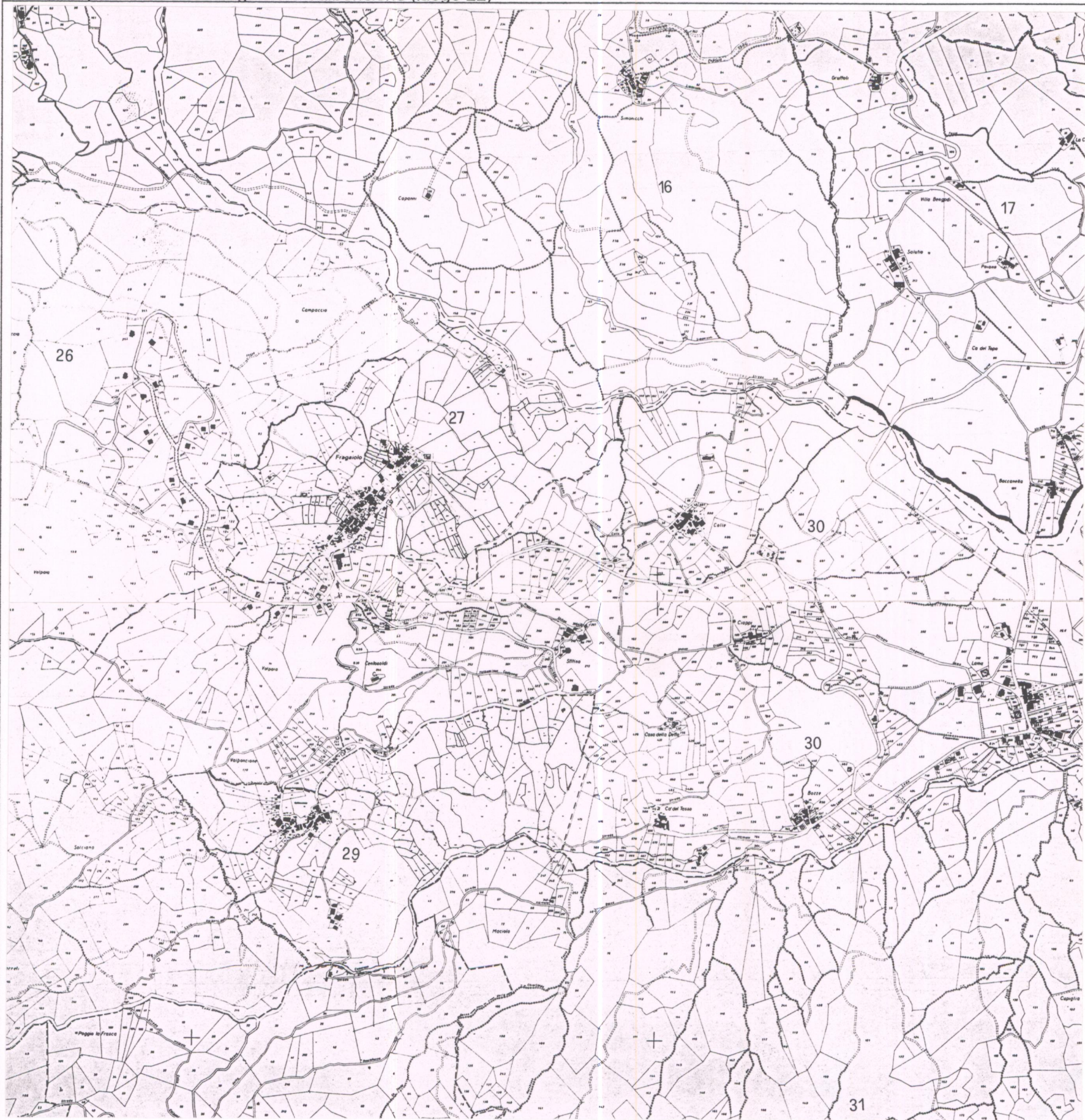

PIANO TERRITORIALE DI COORDINAMENTO DELLA PROVINCIA DI AREZZO

SETTORE URBANISTICA E PAESAGGIO: responsabile Prof. Arch. G. F. Di Pietro
UFFICIO DEL PIANO: Arch. Iti G. Goretti, A. Navalesi, A. Polcri, M.L. Sogli, S. Sorini

ANALISI DEI TIPI DI PAESAGGIO AGRARIO

SCHEDE DEI TIPI E VARIANTI

RILIEVI DELLA STRUTTURA APPENNINICA

TIPO: **10 coltivi della montagna**

VARIANTE: **b sistemi della piccola proprietà contadina intorno agli aggregati**

SCHEDE

10.b - c5

Area campione: coltivi di Fragaiolo e Valboncione (luogo 22)

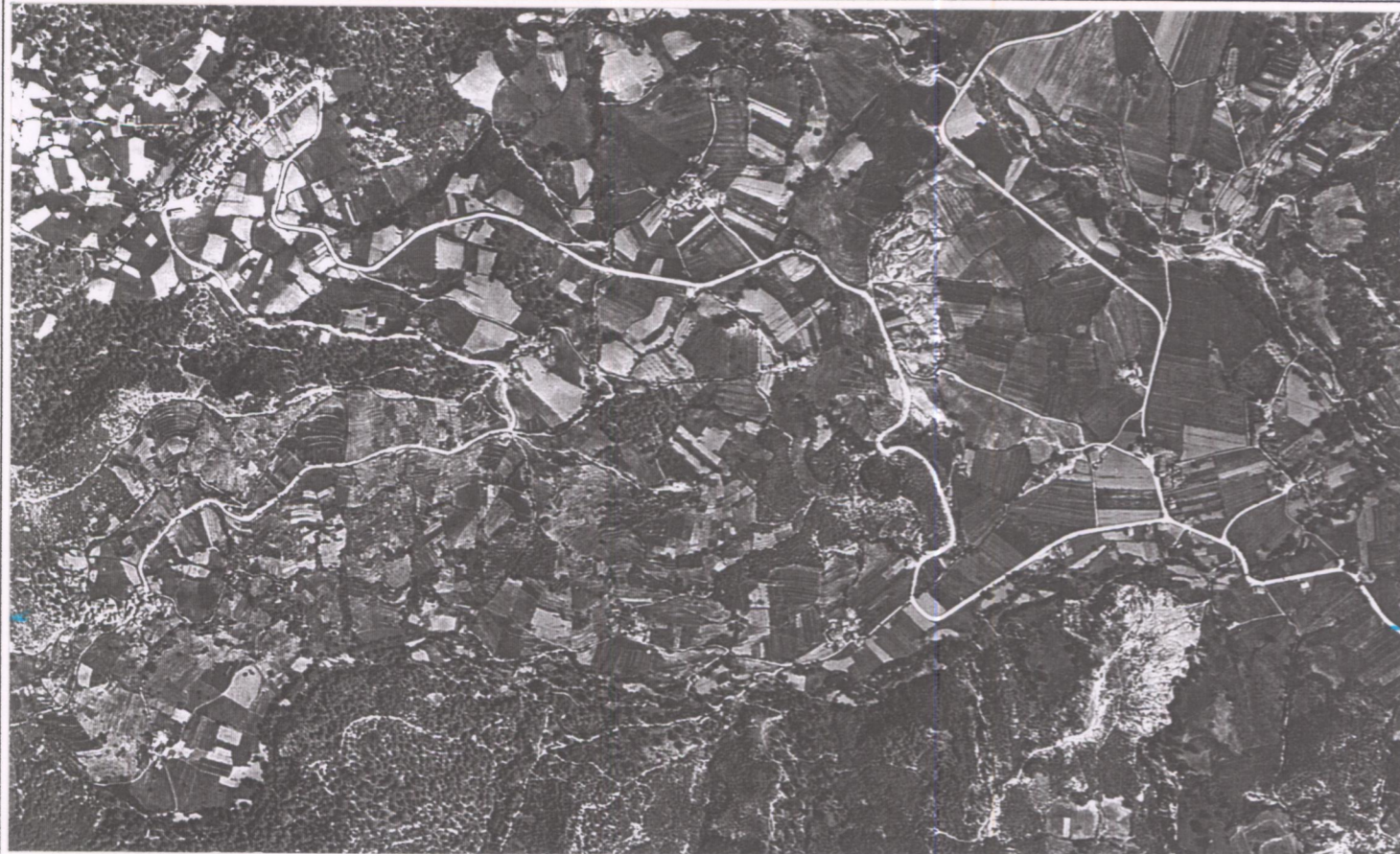

Estratto della Foto Aerea del 1956



Schema della maglia agraria desunta dalla Foto Aerea del 1956

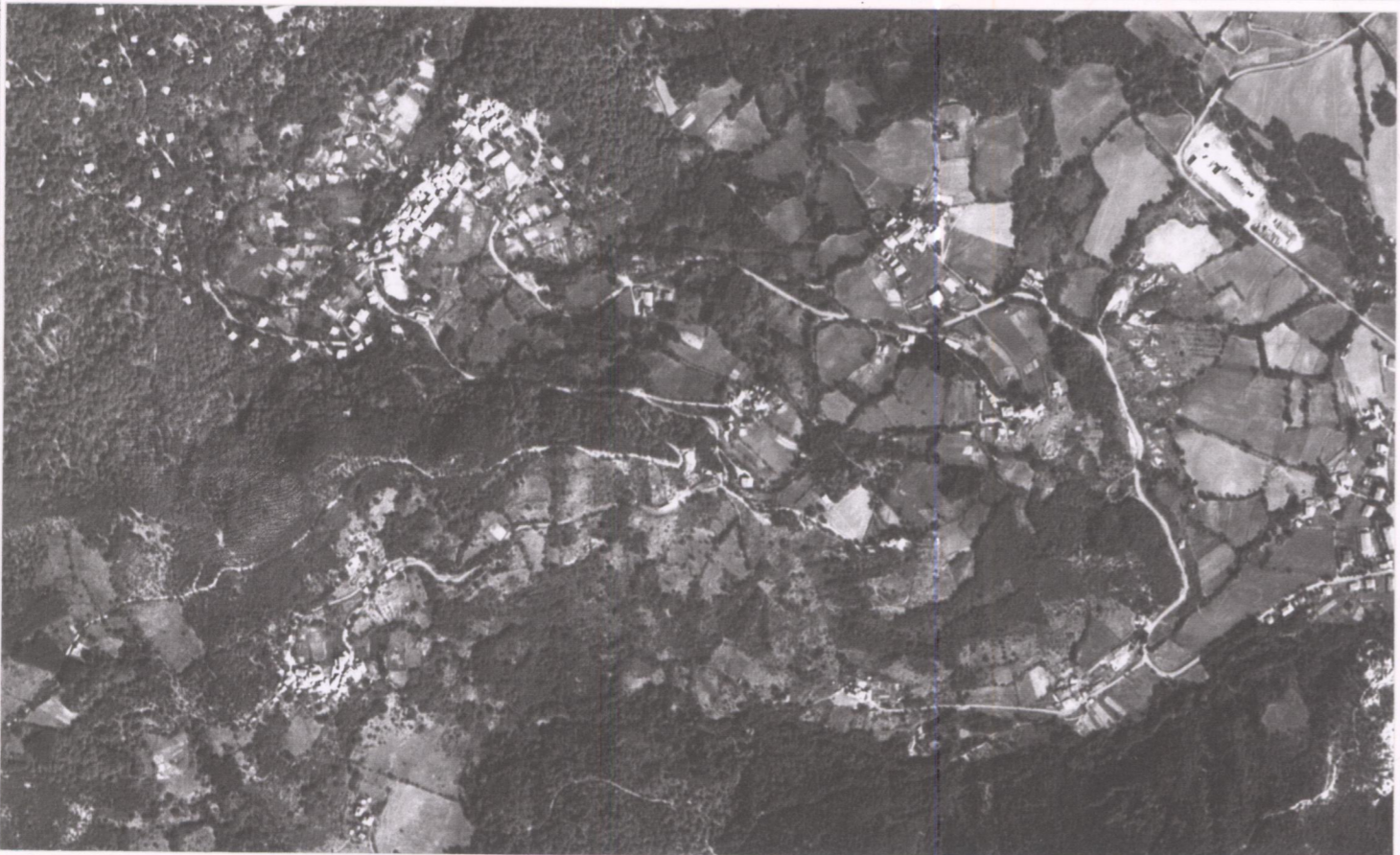

Estratto della Foto Aerea del 1994

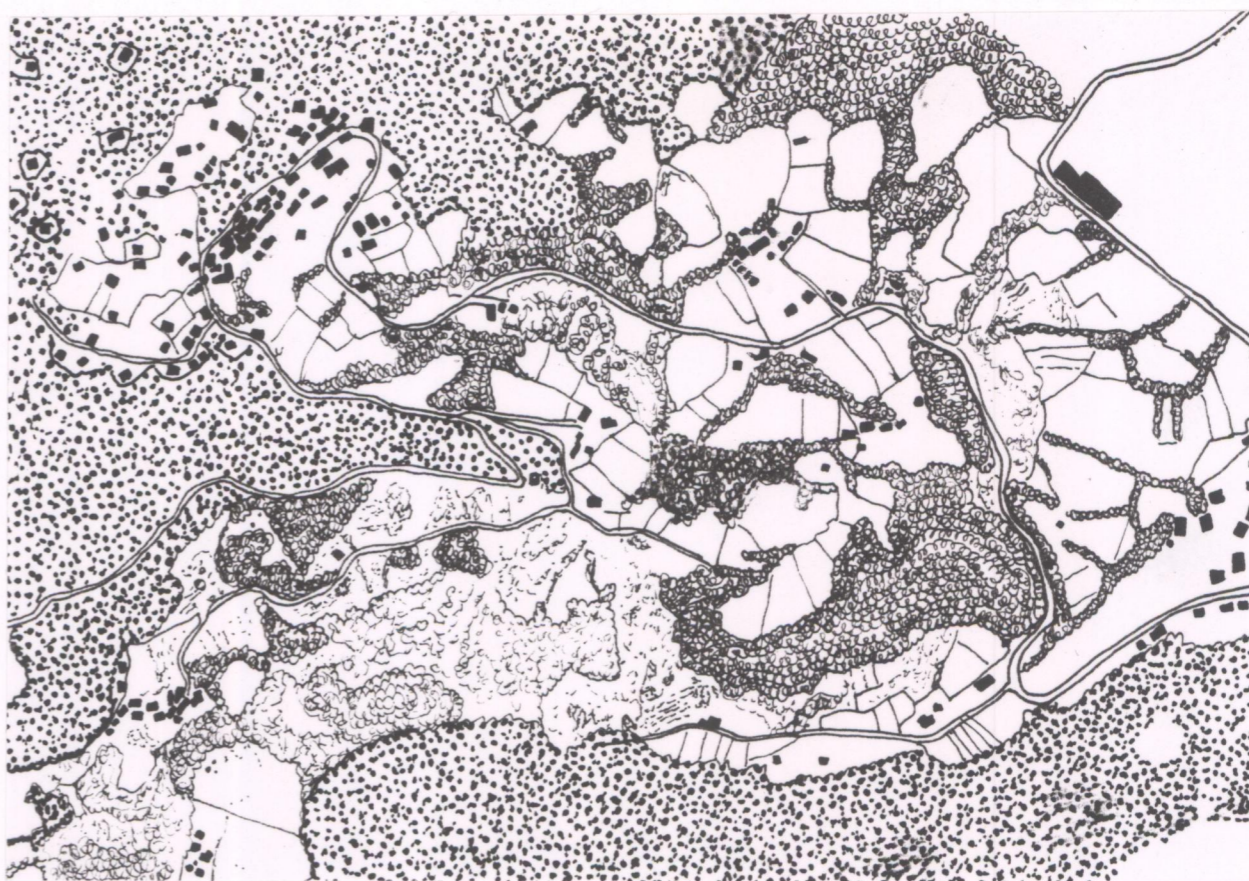

Schema della maglia agraria desunta dalla Foto Aerea del 1994



Luogo 4: Montemignaio (220/23-24)



Luogo 4: Montemignaio (283/2-4)