

PIANO TERRITORIALE PAESISTICO DELLA PROVINCIA DI AREZZO

RESPONSABILE: Prof. Arch. G.F. Di Pietro

UFFICIO DEL PIANO PAESISTICO: Arch. Iti G. Goretti - A. Navalesi - A. Polcri - M.L. Sogli - S. Sorini

ANALISI DELLE STRUTTURE INSEDIATIVE

SCHEDATURA DEGLI AGGREGATI

TOPONIMO PONTICELLI

COMUNE Pratovecchio

UNITÀ AMBIENTALE

SCHEDA

AP 09 / 01

Ag 13 a

1 - INTORNO AGRICOLO-VEGETAZIONALE CARATTERIZZANTE IL LUOGO

VEGETAZIONE ARBOREA	BOSCO	CONIFERE <input checked="" type="checkbox"/>	LOCALIZZAZIONE DEL BOSCO	AVVOLGENTE <input type="checkbox"/>		
		LATIFOGIE <input type="checkbox"/>		SOPRASTANTE <input type="checkbox"/>		
		CASTAGNETO <input type="checkbox"/>		SOTTOSTANTE <input type="checkbox"/>		
		MISTO <input type="checkbox"/>		LATERALE <input type="checkbox"/>		
COLTIVI	OLIVETI	A BOSCO <input type="checkbox"/>	PC	PA	A	
		A MAGLIE REGOLARI <input type="checkbox"/>				
		A MAGLIE IRREGOLARI <input type="checkbox"/>				
	COLTIVI TRADIZIONALI	VIGNETI	A SOSTEGNO VIVO <input type="checkbox"/>			
		A SOSTEGNO MORTO <input type="checkbox"/>				
	COLTIVI RISTRUTTURATI	FRUTTETI	<input type="checkbox"/>			
		SEMINATIVI	<input checked="" type="checkbox"/>			
		COLTIVAZIONI ORTICOLE	<input type="checkbox"/>			
	SISTEMAZIONI AGRARIE	TERRAZZAMENTI <input type="checkbox"/>				
		CIGLIONAMENTI <input type="checkbox"/>				
		DI PIANO TRADIZIONALI <input type="checkbox"/>				
			PASCOLI	PASCOLO <input checked="" type="checkbox"/>		
				PASCOLO CESPUGLIATO <input type="checkbox"/>		
				PASCOLO CESPUGLIATO ARBORATO <input type="checkbox"/>		

N.B. PC: prevalentemente coltivato
PA: prevalentemente abbandonato
A: abbandonato



p.v. N. 1... Ponticelli... dalla S.S. 70

p.v. N. 2

2 - MORFOLOGIA TERRITORIALE ED URBANA

CARATTERI DEL SITO	PIANURA <input type="checkbox"/>	SISTEMA TERRITORIALE <i>sol crinale della Consuma che conclude a nord la vallecola del Torrente</i>
	FONDOVALLE LARGO <input type="checkbox"/>	
	FONDOVALLE STRETTO <input type="checkbox"/>	
	LINGUA TRA DUE FIUMI <input type="checkbox"/>	
	PEDECOLLINARE <input type="checkbox"/>	
	PENDIO DI MEZZA COSTA RIPIDO <input type="checkbox"/>	
	PENDIO DI MEZZA COSTA DOLCE <input type="checkbox"/>	
	TERRAZZO DI MEZZA COSTA <input type="checkbox"/>	
	CRINALE <input checked="" type="checkbox"/>	
	CACUMINE <input type="checkbox"/>	
CONOIDE <input type="checkbox"/>	QUOTA ALTIMETRICA <i>944</i>	
PROMONTORIO <input type="checkbox"/>	ORIENTAMENTO DEGLI ASSI	
PRESENZA DI CORSO D'ACQUA	ESPOSIZIONE DEL FRONTE PRINCIPALE <i>SUD</i>	
LIMITI ESTERNO <input type="checkbox"/>	RAPPORTI STRUTTURALI E PROSPETTICI CON	
LIMITI INTERNO <input type="checkbox"/>	RAPPORTI CON LA VIABILITÀ <i>lungo le S.S. 70 della Consuma</i>	

* Rifiglio

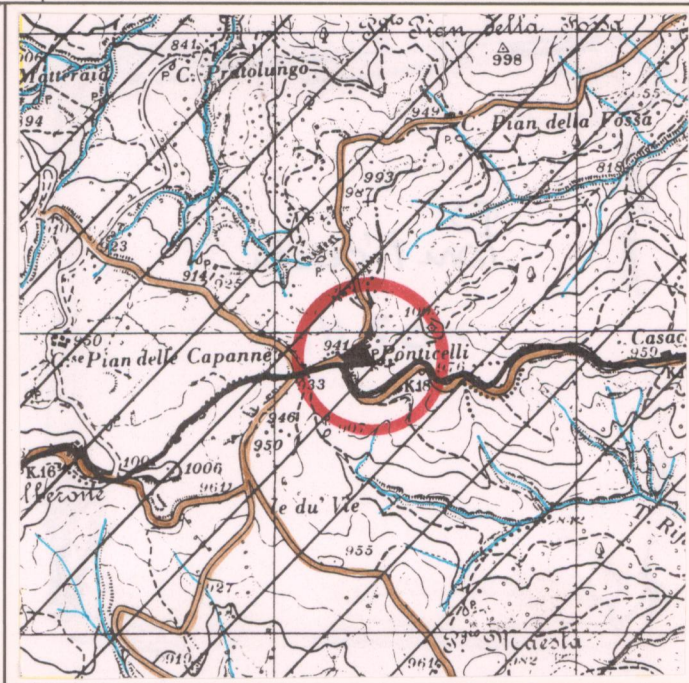
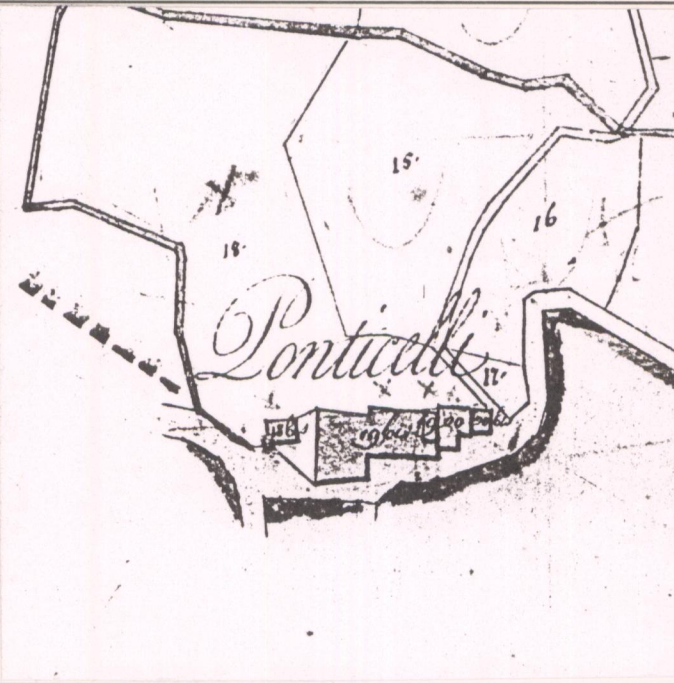

CATASTO LORENESE Sez. A f. 1

I.G.M. 1:25.000 DEL. C.R. 296/88 Rif. 107-111

3 - TIPOLOGIA URBANA

FORMA CHIUSA E TESSUTI COMPATTI	ANULARE <input type="checkbox"/>	GE	OM	ELEMENTI DI ACCENTRAMENTO MORFOLOGICO-FUNZIONALE	
	A FUSO <input type="checkbox"/>				
	VENTAGLIO/RADIALE <input type="checkbox"/>				
FORMA APERTA	LINEARE/COMPATTA <input type="checkbox"/>				PIEVE <input type="checkbox"/>
	A MAGLIE REGOLARI <input type="checkbox"/>				CASTELLO <input type="checkbox"/>
	AGGREGATO IRREGOLARE COMPATTO <input type="checkbox"/>				CHIESA PARROCCHIALE <input type="checkbox"/>
LIMITI DELL'EDIFICATO	AGGREGATO IRREGOLARE CON SPAZIO PUBBLICO <input type="checkbox"/>				CAPPELLA <input type="checkbox"/>
	PER NUCLEI LUNGO STRADA <input type="checkbox"/>				BADIA <input type="checkbox"/>
	PER NUCLEI DISPERSI <input type="checkbox"/>				SANTUARIO <input type="checkbox"/>
	AGGREGATO DI CASE COLONICHE <input type="checkbox"/>				PALAZZO SIGNORILE <input type="checkbox"/>
	MURI DI CONTENIMENTO <input type="checkbox"/>			PIAZZA <input type="checkbox"/>	
	MURI DI RECINZIONE ANTICHI <input type="checkbox"/>			PIAZZA PORTICATA <input type="checkbox"/>	
	MURA URBANE <input type="checkbox"/>			FATTORIA <input type="checkbox"/>	
	PERCORSI DI BORDO <input type="checkbox"/>			PONTE <input type="checkbox"/>	
	CORSO D'ACQUA <input type="checkbox"/>			EDIFICIO PALEOINDUSTRIALE <input type="checkbox"/>	
	PENDIO RIPIDO <input type="checkbox"/>				
	ORTI <input type="checkbox"/>				

N.B. GE: gerarchizzato - OM: omogeneo

Azienda agrituristica

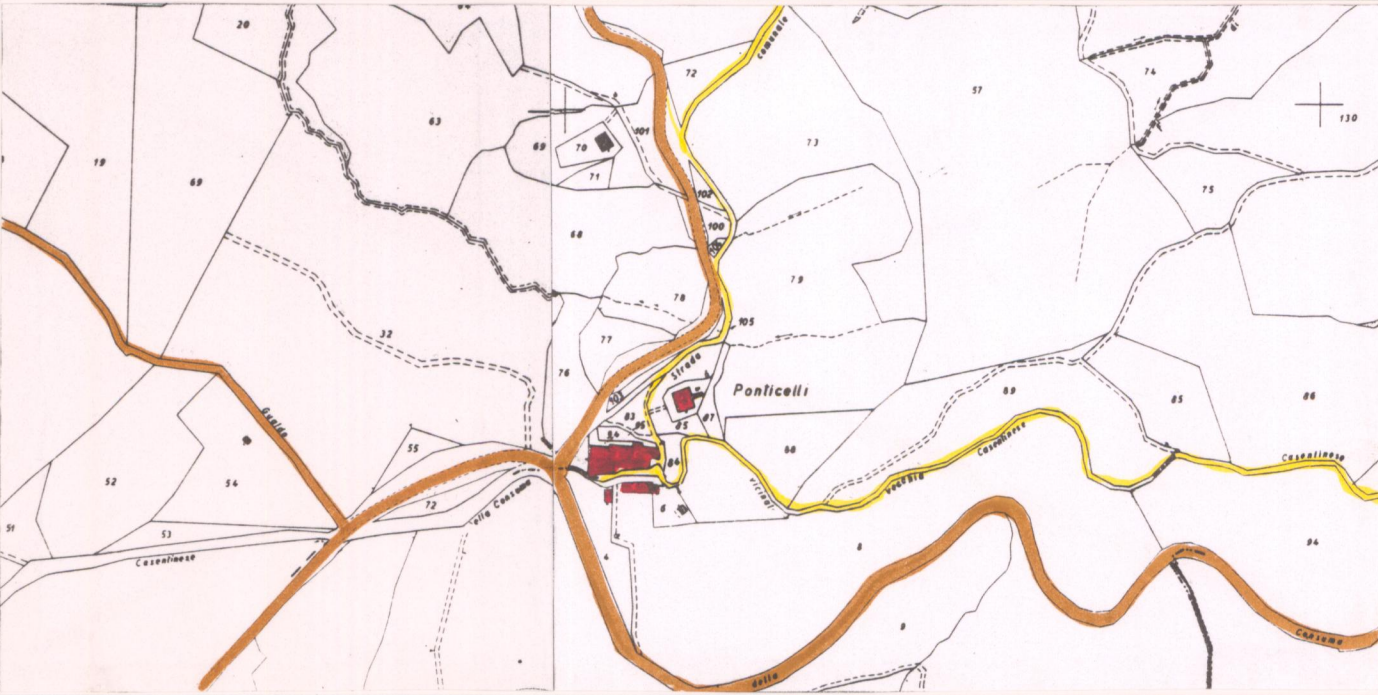

C.T.R. 1:5.000

Rif. 276041

4 - TESSUTO URBANO

CARATTERI TIPOLOGICI ARCHITETTONICI	TESSUTO OMOGENEO DI ARCHITETTURA TRADIZIONALE <input checked="" type="checkbox"/>	ALTERAZIONI URBANISTICHE DEL DOPOGUERRA
	PRESENZA PUNTUALE DI EDIFICI <i>900</i> <input checked="" type="checkbox"/>	
	ACCRESCEMENTI ORDINATI OTTOCENTESCHI <input type="checkbox"/>	
	ACCRESCEMENTI ORDINATI NOVECENTESCHI <input type="checkbox"/>	
	ACCRESCEMENTI DEL DOPOGUERRA <input type="checkbox"/>	
	INALTERATO <input checked="" type="checkbox"/>	STATO DI CONSERVAZIONE
	SOSTITUZIONI GRAVI <input type="checkbox"/>	
	MODESTE AGGIUNTE PUNTUALI <input type="checkbox"/>	
	ACCRESCEMENTI UNIDIREZIONALI <input type="checkbox"/>	
	ACCRESCEMENTI PLURIDIREZIONALI <input type="checkbox"/>	
	INTASAMENTI DEI VUOTI ORIGINALI <input type="checkbox"/>	ABBANDONATO <input type="checkbox"/>
	ACCERCHIAMENTO TOTALE <input type="checkbox"/>	PREVALENTEMENTE ABBANDONATO <input type="checkbox"/>
		UTILIZZATO <input type="checkbox"/>
		PREVALENTE USO TURISTICO <input checked="" type="checkbox"/>
		BUONO <input checked="" type="checkbox"/>
		MEDIO <input type="checkbox"/>
		CATTIVO <input type="checkbox"/>
		PESSIMO <input type="checkbox"/>

5 - CONDIZIONI SOCIO-ECONOMICHE

SERVIZI E IMPIANTI PRODUTTIVI ESISTENTI	NESSUNO <input checked="" type="checkbox"/>	TIPO DI UTILIZZAZIONE
	CHIESA <input type="checkbox"/>	
	BAR <input type="checkbox"/>	
POPOLAZIONE	1833 <input type="text"/>	STATO DI CONSERVAZIONE
	1951 <input type="text"/>	
	1991 <input type="text"/>	
	ALIMENTARI <input type="checkbox"/>	
	RITROVO-CASA DEL POPOLO <input type="checkbox"/>	
SCUOLA ELEMENTARE <input type="checkbox"/>	BUONO <input checked="" type="checkbox"/>	
IMPIANTI PRODUTTIVI <input type="checkbox"/>	MEDIO <input type="checkbox"/>	
	CATTIVO <input type="checkbox"/>	
	PESSIMO <input type="checkbox"/>	

REPETTI Vol. _____ Pag. _____

VALORE ARCHITETTONICO/URBANISTICO INTRINSECO

MEDIO
BUONO
ECCEZIONALE

VALORE PAESISTICO

MEDIO
BUONO
ECCEZIONALE

