

PIANO TERRITORIALE PAESISTICO DELLA PROVINCIA DI AREZZO

RESPONSABILE: Prof. Arch. G.F. Di Pietro

UFFICIO DEL PIANO PAESISTICO: Arch./ti G. Goretti - A. Navalesi - A. Polcri - M.L. Sogli - S. Sorini

ANALISI DELLE STRUTTURE INSEDIATIVE

SCHEDATURA DEGLI AGGREGATI

TOPONIMO BARBIANO

COMUNE Castel S. Niccolò

UNITÀ AMBIENTALE

SCHEDA

AP 09 / 02
Ag 01 a

1 - INTORNO AGRICOLO-VEGETAZIONALE CARATTERIZZANTE IL LUOGO

VEGETAZIONE ARBOREA	BOSCO	CONIFERE <input type="checkbox"/>	LOCALIZZAZIONE DEL BOSCO	AVVOLGENTE <input type="checkbox"/>	
		LATIFOGLE <input checked="" type="checkbox"/>		SOPRASTANTE <input type="checkbox"/>	
		CASTAGNETO <input type="checkbox"/>		SOTTOSTANTE <input checked="" type="checkbox"/>	
		MISTO <input type="checkbox"/>		LATERALE <input type="checkbox"/>	
COLTIVI	COLTIVI TRADIZIONALI	OLIVETI	PC	PA	A
		A BOSCO <input type="checkbox"/>	<input type="checkbox"/>	<input type="checkbox"/>	<input type="checkbox"/>
		A MAGLIE REGOLARI <input type="checkbox"/>	<input type="checkbox"/>	<input type="checkbox"/>	<input type="checkbox"/>
			IRREGOLARI <input type="checkbox"/>	<input type="checkbox"/>	<input type="checkbox"/>
			RADI <input type="checkbox"/>	<input type="checkbox"/>	<input type="checkbox"/>
		VIGNETI	A SOSTEGNO VIVO <input checked="" type="checkbox"/>	<input type="checkbox"/>	<input type="checkbox"/>
			A SOSTEGNO MORTO <input checked="" type="checkbox"/>	<input type="checkbox"/>	<input type="checkbox"/>
		FRUTTETI	<input type="checkbox"/>	<input type="checkbox"/>	<input type="checkbox"/>
		SEMINATIVI	<input type="checkbox"/>	<input type="checkbox"/>	<input type="checkbox"/>
		COLTIVAZIONI ORTICOLE	<input checked="" type="checkbox"/>	<input type="checkbox"/>	<input type="checkbox"/>
COLTIVI RISTRUTTURATI		COLTURE SPECIALIZZATE <u>VIVAI</u>	<input checked="" type="checkbox"/>	<input type="checkbox"/>	<input type="checkbox"/>
		FRUTTETO	<input type="checkbox"/>	<input type="checkbox"/>	<input type="checkbox"/>
		VIGNETO MECCANIZZATO	<input type="checkbox"/>	<input type="checkbox"/>	<input type="checkbox"/>
		ESTENSIVIZZAZIONE	<input type="checkbox"/>	<input type="checkbox"/>	<input type="checkbox"/>
		CON PERMANENZA DEL TESSUTO ORIGINALE	<input type="checkbox"/>	<input type="checkbox"/>	<input type="checkbox"/>
		VIVAI	<input type="checkbox"/>	<input type="checkbox"/>	<input type="checkbox"/>
SISTEMAZIONI AGRARIE		TERRAZZAMENTI	<input checked="" type="checkbox"/>	<input type="checkbox"/>	<input type="checkbox"/>
		CIGLIONAMENTI	<input checked="" type="checkbox"/>	<input type="checkbox"/>	<input type="checkbox"/>
		DI PIANO TRADIZIONALI	<input type="checkbox"/>	<input type="checkbox"/>	<input type="checkbox"/>

N.B. PC: prevalentemente coltivato
PA: prevalentemente abbandonato
A: abbandonato



Film 220.. Foto 19A



Film 144. Foto 29

p.v. N.1 da Poggio Vertelli

p.v. N.2

2 - MORFOLOGIA TERRITORIALE ED URBANA

CARATTERI DEL SITO	PIANURA <input type="checkbox"/>	SISTEMA TERRITORIALE <u>Sistema insediativo di mezza costa del versante nord-orientale*</u>
	FONDOVALLE LARGO <input type="checkbox"/>	
	FONDOVALLE STRETTO <input type="checkbox"/>	
	LINGUA TRA DUE FIUMI <input type="checkbox"/>	
	PEDECOLLINARE <input type="checkbox"/>	
	PENDIO DI MEZZA COSTA RIPIDO <input type="checkbox"/>	
	PENDIO DI MEZZA COSTA DOLCE <input checked="" type="checkbox"/>	
	TERRAZZO DI MEZZA COSTA <input type="checkbox"/>	
	CRINALE <input type="checkbox"/>	
	CACUMINE <input type="checkbox"/>	
CONOIDE <input type="checkbox"/>	QUOTA ALTIMETRICA <u>535</u>	
PROMONTORIO <input type="checkbox"/>	ORIENTAMENTO DEGLI ASSI <u>N.O. - S.E.</u>	
PRESENZA DI CORSO D'ACQUA	ESPOSIZIONE DEL FRONTE PRINCIPALE	
LIMITO ESTERNO <input type="checkbox"/>	RAPPORTI STRUTTURALI E PROSPETTICI CON <u>Vertelli, Poggio Vertelli</u>	
LIMITO INTERNO <input type="checkbox"/>	RAPPORTI CON LA VIABILITÀ <u>lungo la comunale di Cetica e Barbiano che si stacca dalla provinciale di Montemignao</u>	

* del Pratomaio Casentino alla destra del torrente Scheggia nella fascia dei coltivi alle pendici nord del Monte Battrosso

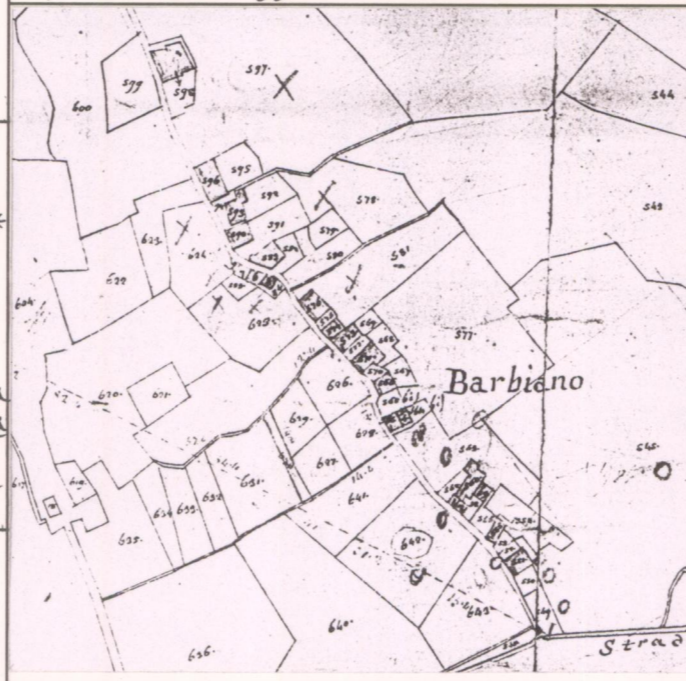

CATASTO LORENESE

Sez. H f. 2

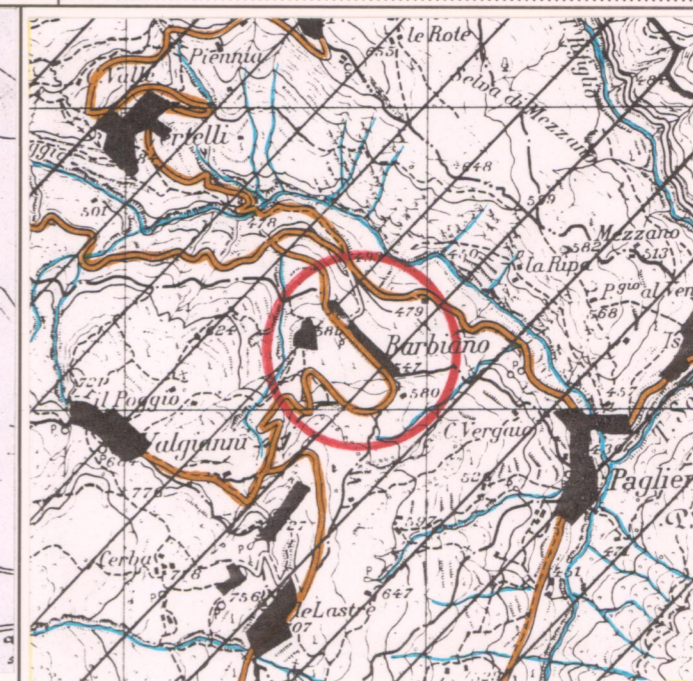

I.G.M. 1:25.000 DEL. C.R. 296/88

Rif. 107 III

3 - TIPOLOGIA URBANA

FORMA CHIUSA E TESSUTI COMPATTI	ANULARE <input type="checkbox"/>	GE	OM	ELEMENTI DI ACCENTRAMENTO MORFOLOGICO-FUNZIONALE
	A FUSO <input type="checkbox"/>	<input type="checkbox"/>	<input type="checkbox"/>	
	VENTAGLIO/RADIALE <input type="checkbox"/>	<input type="checkbox"/>	<input type="checkbox"/>	
	LINEARE/COMPATTA <input type="checkbox"/>	<input type="checkbox"/>	<input type="checkbox"/>	
	A MAGLIE REGOLARI <input type="checkbox"/>	<input type="checkbox"/>	<input type="checkbox"/>	PIEVE <input type="checkbox"/>
FORMA APERTA	AGGREGATO IRREGOLARE COMPATTO <input type="checkbox"/>	<input type="checkbox"/>	<input type="checkbox"/>	CASTELLO <input type="checkbox"/>
	AGGREGATO IRREGOLARE CON SPAZIO PUBBLICO <input type="checkbox"/>	<input type="checkbox"/>	<input type="checkbox"/>	CHIESA PARROCCHIALE <input type="checkbox"/>
	PER NUCLEI LUNGO STRADA <input type="checkbox"/>	<input type="checkbox"/>	<input type="checkbox"/>	CAPPELLA <input type="checkbox"/>
	PER NUCLEI DISPERSI <input type="checkbox"/>	<input type="checkbox"/>	<input type="checkbox"/>	BADIA <input type="checkbox"/>
LIMITI DELL'EDIFICATO	AGGREGATO DI CASE COLONICHE <input type="checkbox"/>	<input type="checkbox"/>	<input type="checkbox"/>	SANTUARIO <input type="checkbox"/>
	MURI DI CONTENIMENTO <input type="checkbox"/>	<input type="checkbox"/>	<input type="checkbox"/>	PALAZZO SIGNORILE <input type="checkbox"/>
	MURI DI RECINZIONE ANTICHI <input type="checkbox"/>	<input type="checkbox"/>	<input type="checkbox"/>	PIAZZA <input type="checkbox"/>
	MURA URBANE <input type="checkbox"/>	<input type="checkbox"/>	<input type="checkbox"/>	PIAZZA PORTICATA <input type="checkbox"/>
	PERCORSI DI BORDO <input type="checkbox"/>	<input type="checkbox"/>	<input type="checkbox"/>	FATTORIA <input type="checkbox"/>
	CORSO D'ACQUA <input type="checkbox"/>	<input type="checkbox"/>	<input type="checkbox"/>	PONTE <input type="checkbox"/>
	PENDIO RIPIDO <input type="checkbox"/>	<input type="checkbox"/>	<input type="checkbox"/>	EDIFICIO PALEOINDUSTRIALE <input type="checkbox"/>
	ORTI <input checked="" type="checkbox"/>	<input type="checkbox"/>	<input type="checkbox"/>	

N.B. GE: gerarchizzato - OM: omogeneo

4 - TESSUTO URBANO

CARATTERI TIPOLOGICI ARCHITETTONICI	TESSUTO OMOGENEO DI ARCHITETTURA TRADIZIONALE <input checked="" type="checkbox"/>	ALTERAZIONI URBANISTICHE DEL DOPOGUERRA
	PRESENZA PUNTUALE DI EDIFICI <u>700-800</u> <input checked="" type="checkbox"/>	
	ACCRESCEMENTI ORDINATI OTTOCENTESCHI <input type="checkbox"/>	
	ACCRESCEMENTI ORDINATI NOVECENTESCHI <input type="checkbox"/>	
	ACCRESCEMENTI DEL DOPOGUERRA <input checked="" type="checkbox"/>	
	INALTERATO <input type="checkbox"/>	
	SOSTITUZIONI GRAVI <input type="checkbox"/>	
	MODESTE AGGIUNTE PUNTUALI <input checked="" type="checkbox"/>	
	ACCRESCEMENTI UNIDIREZIONALI <input type="checkbox"/>	
	ACCRESCEMENTI PLURIDIREZIONALI <input type="checkbox"/>	
	INTASAMENTI DEI VUOTI ORIGINALI <input type="checkbox"/>	
	ACCERCIAMENTO TOTALE <input type="checkbox"/>	

Gravi alterazioni architettoniche

5 - CONDIZIONI SOCIO-ECONOMICHE

POPOLAZIONE	1833 <input type="checkbox"/>	TIPO DI UTILIZZAZIONE	ABBANDONATO <input type="checkbox"/>
	1951 <u>90</u> <input type="checkbox"/>		PREVALENTEMENTE ABBANDONATO <input type="checkbox"/>
	1991 <u>32</u> <input type="checkbox"/>		UTILIZZATO <input checked="" type="checkbox"/>
SERVIZI E IMPIANTI PRODUTTIVI ESISTENTI	NESSUNO <input type="checkbox"/>	STATO DI CONSERVAZIONE	BUONO <input checked="" type="checkbox"/>
	CHIESA <input checked="" type="checkbox"/>		MEDIO <input type="checkbox"/>
	BAR <input type="checkbox"/>		CATTIVO <input type="checkbox"/>
	ALIMENTARI <input type="checkbox"/>	PESSIMO <input type="checkbox"/>	
	RITROVO-CASA DEL POPOLO <input type="checkbox"/>		
	SCUOLA ELEMENTARE <input type="checkbox"/>		
IMPIANTI PRODUTTIVI <input type="checkbox"/>			

C.T.R. 1:5.000

Rif.

REPETTI Vol. I Pag. 274

BARBIANO o BALBIANO di Cetica nel Casentino. Villa nel pop. di S. Panerazio di Cetica, detto già di Balbiano, nel vallone del torr. Solano. Com. Giur. e circa 4 migl. a maestro di Castel S. Niccolò, L. loc. di Fiesole, Comp. di Arezzo.

VALORE ARCHITETTONICO/URBANISTICO INTRINSECO

MEDIO
BUONO
ECCEZIONALE

VALORE PAESISTICO

MEDIO
BUONO
ECCEZIONALE

