

# PIANO TERRITORIALE PAESISTICO DELLA PROVINCIA DI AREZZO

RESPONSABILE: Prof. Arch. G.F. Di Pietro

UFFICIO DEL PIANO PAESISTICO: Arch.ti G. Goretti - A. Navalesi - A. Polcri - M.L. Sogli - S. Sorini

ANALISI DELLE STRUTTURE INSEDIATIVE

SCHEDATURA DEGLI AGGREGATI

TOPONIMO TARTIGLIA.....

COMUNE ..... Pratovecchio.....

UNITÀ AMBIENTALE .....

SCHEDA

AP 09 / 04

Ag 06 a

Film 452: Foto 14:.....



p.v. N.3.....

Film 452: Foto 15:.....



p.v. N.4..... veduta dell'intorno.....

Film 450: Foto 35-36:.....



p.v. N.5..... veduta dell'intorno.....

p.v. N.....

## INDICAZIONI DI PIANO

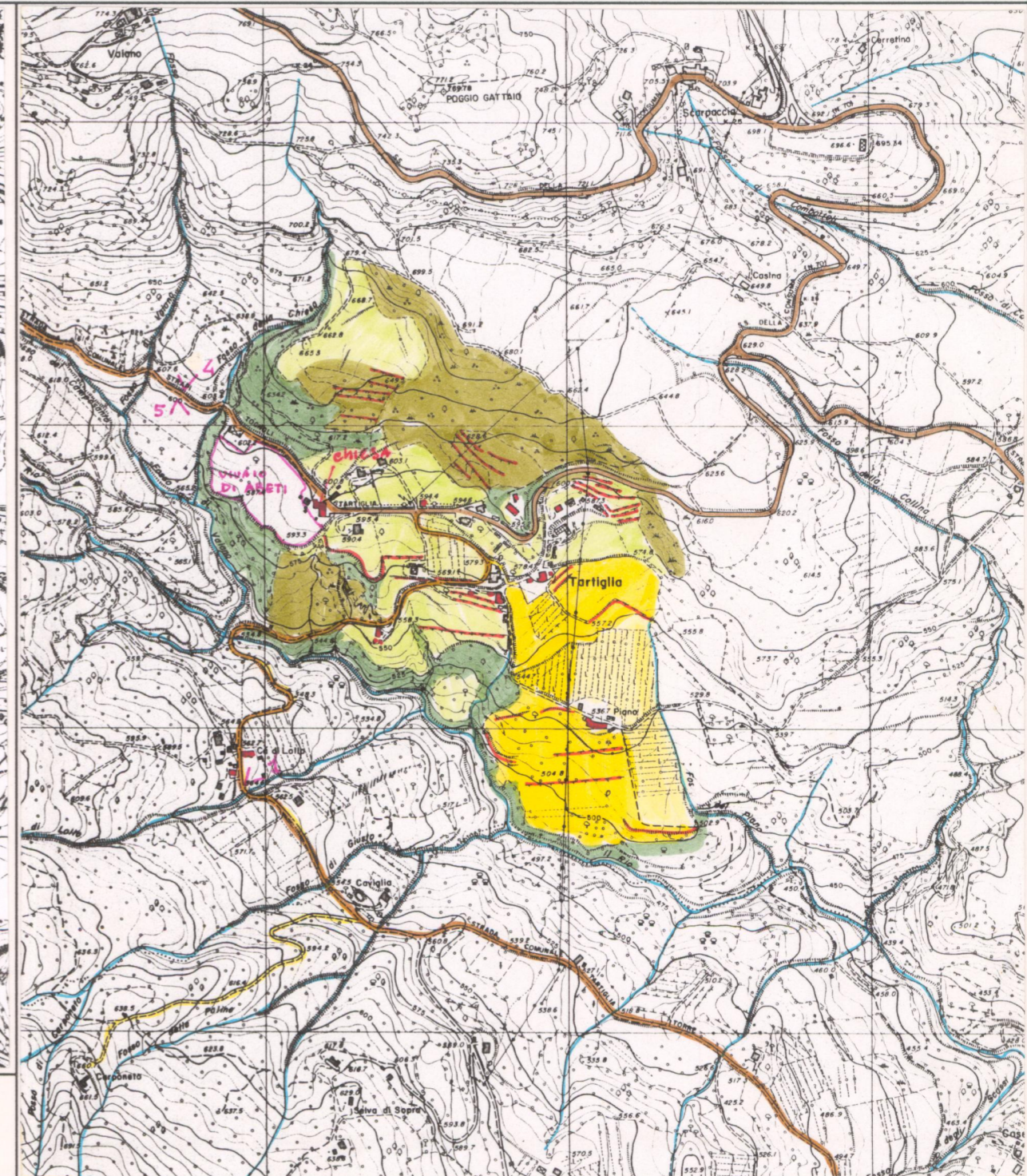

ESTRATTO P.R.G. Adottato 1989.....

Approvato .....

Scala 1:10.000

AREA DI TUTELA PAESISTICA PROPOSTA

Scala 1:10.000

# PIANO TERRITORIALE PAESISTICO DELLA PROVINCIA DI AREZZO

RESPONSABILE: Prof. Arch. G.F. Di Pietro

UFFICIO DEL PIANO PAESISTICO: Arch. Iti G. Goretti - A. Navalesi - A. Polcri - M.L. Sogli - S. Sorini

ANALISI DELLE STRUTTURE INSEDIATIVE

SCHEDATURA DEGLI AGGREGATI

TOPONIMO TARTIGLIA

COMUNE ..... Pratovecchio

UNITÀ AMBIENTALE

SCHEDA

AP 09 / 04  
Ag 06 a

## 1 - INTORNO AGRICOLO-VEGETAZIONALE CARATTERIZZANTE IL LUOGO

VEGETAZIONE ARBorea	BOSCO	CONIFERE <input type="checkbox"/>	LOCALIZZAZIONE DEL BOSCO	AVVOLGENTE <input type="checkbox"/>		
		LATIFOGIE <input type="checkbox"/>		SOPRASTANTE <input type="checkbox"/>		
		CASTAGNETO <input type="checkbox"/>		SOTTOSTANTE <input type="checkbox"/>		
		MISTO <input type="checkbox"/>		LATERALE <input type="checkbox"/>		
C O L T I V I	COLTIVI TRADIZIONALI	OLIVETI	A BOSCO <input type="checkbox"/>	PC <input type="checkbox"/>	PA <input type="checkbox"/>	A <input type="checkbox"/>
			A MAGLIE REGOLARI <input type="checkbox"/>			
			IRREGOLARI <input type="checkbox"/>			
		RADI <input type="checkbox"/>				
		VIGNETI	A SOSTEGNO VIVO <input type="checkbox"/>			
			A SOSTEGNO MORTO <input type="checkbox"/>			
		FRUTTETI				
		SEMINATIVI				
		ORTICOLE				
C O L T I V I	COLTIVI RISTRUTTURATI	COLTURE SPECIALIZZATE <input type="checkbox"/>				
		FRUTTETO <input type="checkbox"/>				
		VIGNETO MECCANIZZATO <input type="checkbox"/>				
		ESTENSIVIZZAZIONE <input type="checkbox"/>				
		CON PERMANENZA DEL TESSUTO ORIGINALE <input type="checkbox"/>				
		VIVAI <input type="checkbox"/>				
SISTEMAZIONI AGRARIE	TERRAZZAMENTI <input type="checkbox"/>					
	CIGLIONAMENTI <input type="checkbox"/>					
		DI PIANO TRADIZIONALI <input type="checkbox"/>				

PASCOLI

PASCOLO <input type="checkbox"/>
PASCOLO CESPUGLIATO <input type="checkbox"/>
PASCOLO CESPUGLIATO ARBORATO <input type="checkbox"/>

N.B. PC: prevalentemente coltivato  
PA: prevalentemente abbandonato  
A: abbandonato



p.v. N.1. veduta da prima di Ca. di Lallo



p.v. N.2.

## 2 - MORFOLOGIA TERRITORIALE ED URBANA

CARATTERI DEL SITO	PIANURA <input type="checkbox"/>	SISTEMA TERRITORIALE <i> Sistema insediativo di mezzacosta alle pendici sud del Poggio di Tartiglia</i>
	FONDOVALLE LARGO <input type="checkbox"/>	
	FONDOVALLE STRETTO <input type="checkbox"/>	
	LINGUA TRA DUE FIUMI <input type="checkbox"/>	
	PEDECOLLINARE <input type="checkbox"/>	
	PENDIO DI MEZZA COSTA RIPIDO <input type="checkbox"/>	
	PENDIO DI MEZZA COSTA DOLCE <input type="checkbox"/>	
	TERRAZZO DI MEZZA COSTA <input type="checkbox"/>	
	CRINALE <input type="checkbox"/>	
	CACUMINE <input type="checkbox"/>	
CONOIDE <input type="checkbox"/>	QUOTA ALTIMETRICA <i>594</i>	
PROMONTORIO <input type="checkbox"/>	ORIENTAMENTO DEGLI ASSI <input type="checkbox"/>	
PRESENZA DI CORSO D'ACQUA <input type="checkbox"/>	ESPOSIZIONE DEL FRONTE PRINCIPALE <input type="checkbox"/>	
LIMITI	LIMITO ESTERNO <input type="checkbox"/>	RAPPORTI STRUTTURALI E PROSPETTICI CON <i>Variano, Poppi, Borgo alla Collina</i>
	LIMITO INTERNO <input type="checkbox"/>	RAPPORTI CON LA VIABILITÀ <i>lungo la strada di Tartiglia e Strapitognoli che si stacca dalla S.S.70 della Consuma</i>

\* Gattaio, sulla destra del no Solano affluente del torrente omonimo -

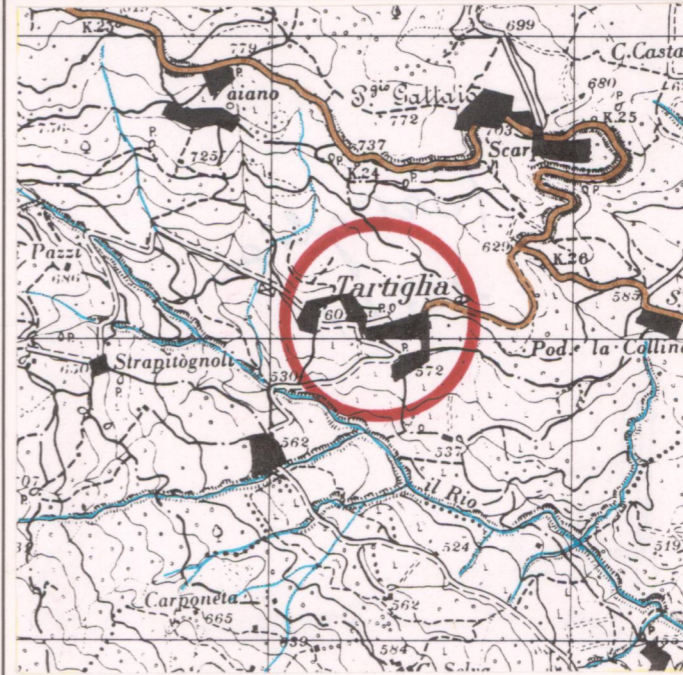
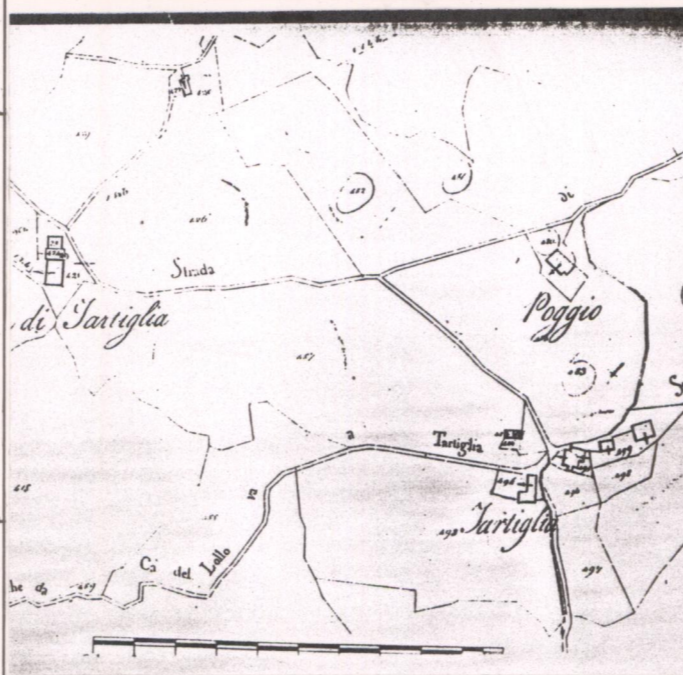

## 3 - TIPOLOGIA URBANA

FORMA CHIUSA E TESSUTI COMPATTI	ANULARE <input type="checkbox"/>	GE <input type="checkbox"/>	OM <input type="checkbox"/>	ELEMENTI DI ACCENTRAMENTO MORFOLOGICO-FUNZIONALE
	A FUSO <input type="checkbox"/>			
	VENTAGLIO/RADIALE <input type="checkbox"/>			
FORMA APERTA	LINEARE/COMPATTA <input type="checkbox"/>			
	A MAGLIE REGOLARI <input type="checkbox"/>			
	AGGREGATO IRREGOLARE COMPATTO <input type="checkbox"/>			
LIMITI DELL'EDIFICATO	AGGREGATO IRREGOLARE CON SPAZIO PUBBLICO <input type="checkbox"/>			
	PER NUCLEI LUNGO STRADA <input type="checkbox"/>			
	PER NUCLEI DISPERSI <input type="checkbox"/>			
	AGGREGATO DI CASE COLONICHE <input type="checkbox"/>			
	MURI DI CONTENIMENTO <input type="checkbox"/>			
	MURI DI RECINZIONE ANTICHI <input type="checkbox"/>			
	MURA URBANE <input type="checkbox"/>			
	PERCORSI DI BORDO <input type="checkbox"/>			
	CORSO D'ACQUA <input type="checkbox"/>			
	PENDIO RIPIDO <input type="checkbox"/>			
	ORTI <input type="checkbox"/>			

N.B. GE: gerarchizzato - OM: omogeneo

CATASTO LORENESE Sez. F f. 3

I.G.M. 1:25.000 DEL. C.R. 296/88 Rif. 107-111

## 4 - TESSUTO URBANO

CARATTERI TIPOLOGICI ARCHITETTONICI	TESSUTO OMOGENEO DI ARCHITETTURA TRADIZIONALE <input type="checkbox"/>	ALTERAZIONI URBANISTICHE DEL DOPOGUERRA
	PRESENZA PUNTUALE DI EDIFICI <i>800</i> <input type="checkbox"/>	
	ACCRESCEMENTI ORDINATI OTTOCENTESCHI <input type="checkbox"/>	
	ACCRESCEMENTI ORDINATI NOVECENTESCHI <input type="checkbox"/>	
	ACCRESCEMENTI DEL DOPOGUERRA <input type="checkbox"/>	
	INALTERATO <input type="checkbox"/>	TIPO DI UTILIZZAZIONE
	SOSTITUZIONI GRAVI <input type="checkbox"/>	
	MODESTE AGGIUNTE PUNTUALI <input type="checkbox"/>	
	ACCRESCEMENTI UNIDIREZIONALI <input type="checkbox"/>	
	ACCRESCEMENTI PLURIDIREZIONALI <input type="checkbox"/>	
	INTASAMENTI DEI VUOTI ORIGINARI <input type="checkbox"/>	STATO DI CONSERVAZIONE
	ACCERCHIAMENTO TOTALE <input type="checkbox"/>	
	ABBANDONATO <input type="checkbox"/>	
	PREVALENTEMENTE ABBANDONATO <input type="checkbox"/>	
	UTILIZZATO <input type="checkbox"/>	
	PREVALENTE USO TURISTICO <input type="checkbox"/>	

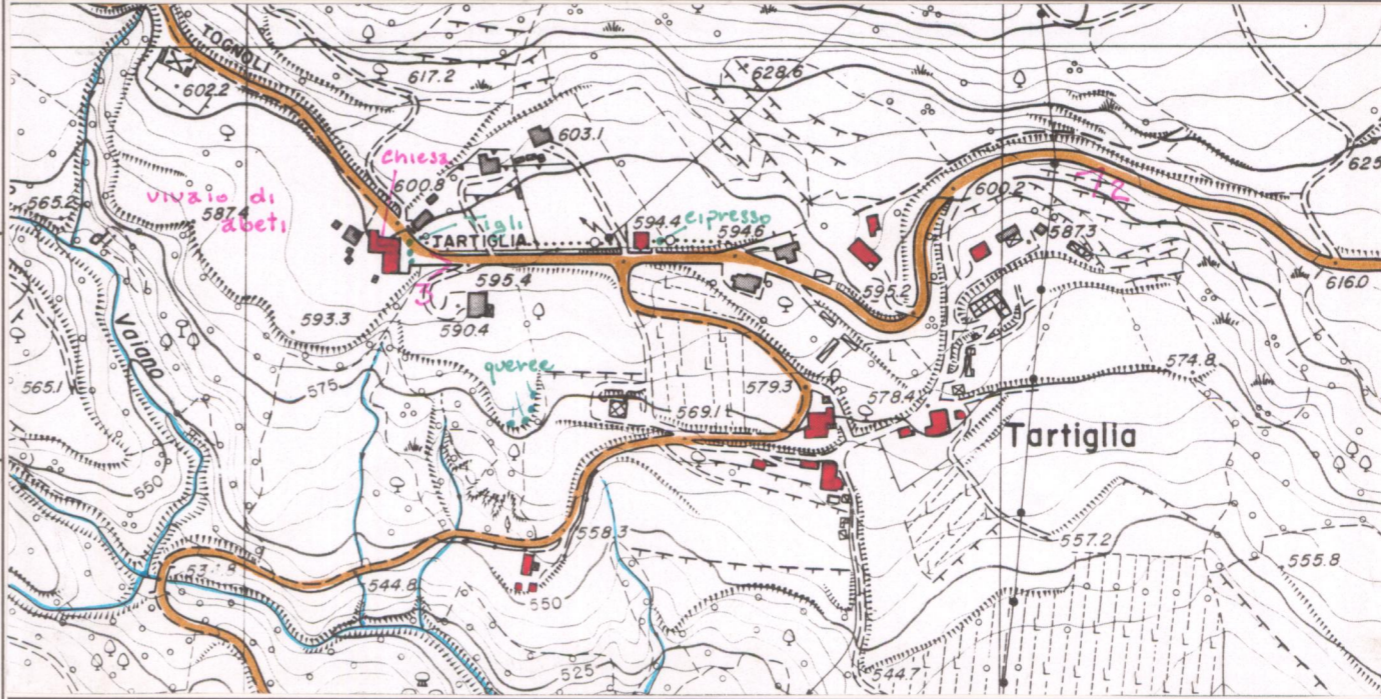

C.T.R. 1:5.000

Rif. 277043

REPETTI Vol. V. Pag. 244

TARTIGLIA nel Val-d'Arno casentino se. — Cas. con ch. parr. (S. Jacopo), cui fu annessa la cura di S. Bartolommeo a Strapitognoli, nel pievanato di Romana. Com. Giur. e circa due migl. a libi. di Prato-Vecchio, Dioc. di Fiesole, Comp. di Arezzo.

Risiede sul fianco orientale del monte della Consuma fra le sorgenti del fosso Rio e la strada provinciale Casentino. Quando nel 1759 fu unito al parroco di Tartiglia il soppresso popolo di Strapitognoli, una porzione del medesimo toccò ai parroci di Sala e di Poppiana.

La parr. di S. Jacopo a Tartiglia nel 1833 contava 215 abit. TARTIGLIA nel Val-d'Arno casentino. — Nel 1845 cotesta parr. aveva 206 popolani nella Com. principale di Pratovecchio, ed una frazione di 32 persone nella Com. del Castel-S.-Niccolò. — Totale Abit. 238.

VALORE ARCHITETTONICO/URBANISTICO INTRINSECO

MEDIO

BUONO

ECCEZIONALE

VALORE PAESISTICO

MEDIO

BUONO

ECCEZIONALE