

PIANO TERRITORIALE PAESISTICO DELLA PROVINCIA DI AREZZO

RESPONSABILE: Prof. Arch. G.F. Di Pietro

UFFICIO DEL PIANO PAESISTICO: Arch./ti G. Goretti - A. Navalesi - A. Polcri - M.L. Sogli - S. Sorini

ANALISI DELLE STRUTTURE INSEDIATIVE

SCHEDATURA DEGLI AGGREGATI

TOPONIMO ...CARPINETO.....

COMUNEPoppi.....

UNITÀ AMBIENTALE

SCHEDA

AP 09 / 05

Ag 04 a

Foto
Film

p.v. N.

Foto
Film

p.v. N.

Foto
Film

p.v. N.

Foto
Film

p.v. N.

INDICAZIONI DI PIANO



ESTRATTO P.R.G. Adottato Approvato 1995

Scala 1:10.000

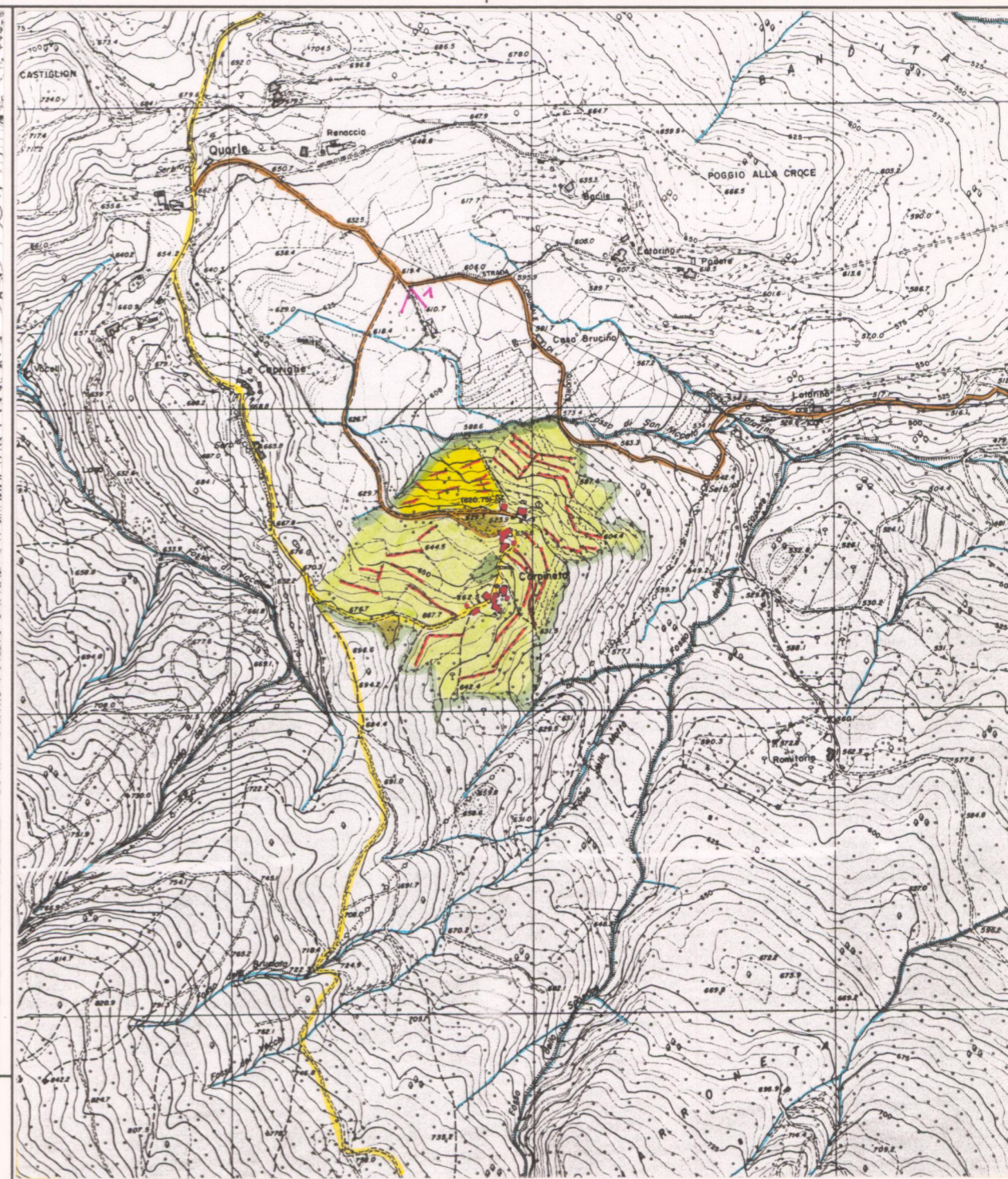

AREA DI TUTELA PAESISTICA PROPOSTA

Scala 1:10.000

PIANO TERRITORIALE PAESISTICO DELLA PROVINCIA DI AREZZO

RESPONSABILE: Prof. Arch. G.F. Di Pietro
 UFFICIO DEL PIANO PAESISTICO: Arch. Iti G. Goretti - A. Navalesi - A. Polcri - M.L. Sogli - S. Sorini

ANALISI DELLE STRUTTURE INSEDIATIVE
 SCHEDATURA DEGLI AGGREGATI

TOPONIMO ... CARPINETO
 COMUNE ... Poppi
 UNITÀ AMBIENTALE

SCHEDA

AP 09 / 05
 Ag 04 a

1 - INTORNO AGRICOLO-VEGETAZIONALE CARATTERIZZANTE IL LUOGO

VEGETAZIONE ARBOREA	BOSCO	CONIFERE <input type="checkbox"/> LATIFOGIE <input type="checkbox"/> CASTAGNETO <input type="checkbox"/> MISTO <input type="checkbox"/>	LOCALIZZAZIONE DEL BOSCO	AVVOLGENTE <input type="checkbox"/> SOPRASTANTE <input type="checkbox"/> SOTTOSTANTE <input type="checkbox"/> LATERALE <input type="checkbox"/>
	COLTIVI TRADIZIONALI	OLIVETI	A BOSCO <input type="checkbox"/> A MAGLIE REGOLARI <input type="checkbox"/> IRREGOLARI <input type="checkbox"/> RADII <input type="checkbox"/>	PC <input type="checkbox"/> PA <input type="checkbox"/> A <input type="checkbox"/>
VIGNETI		A SOSTEGNO VIVO <input type="checkbox"/> A SOSTEGNO MORTO <input type="checkbox"/>	PC <input type="checkbox"/> PA <input type="checkbox"/> A <input type="checkbox"/>	
FRUTTETI SEMINATIVI		FRUTTETI <input type="checkbox"/> SEMINATIVI <input type="checkbox"/> COLTIVAZIONI ORTICOLE <input type="checkbox"/>	PC <input type="checkbox"/> PA <input type="checkbox"/> A <input type="checkbox"/>	
COLTIVI RISTRUTTURATI	COLTURE SPECIALIZZATE	FRUTTETO <input type="checkbox"/> VIGNETO MECCANIZZATO <input type="checkbox"/> ESTENSIVIZZAZIONE <input type="checkbox"/> CON PERMANENZA DEL TESSUTO ORIGINALE <input checked="" type="checkbox"/> VIVAI <input type="checkbox"/>	PASCOLO <input type="checkbox"/> PASCOLO CESPUGLIATO <input type="checkbox"/> PASCOLO CESPUGLIATO ARBORATO <input type="checkbox"/>	
	SISTEMAZIONI AGRARIE	TERRAZZAMENTI <input checked="" type="checkbox"/> CIGLIONAMENTI <input type="checkbox"/> DI PIANO TRADIZIONALI <input type="checkbox"/>		

N.B. PC: prevalentemente coltivato
 PA: prevalentemente abbandonato
 A: abbandonato



Film ..7.9... Foto 51

Film Foto

2 - MORFOLOGIA TERRITORIALE ED URBANA

CARATTERI DEL SITO	PIANURA <input type="checkbox"/>	SISTEMA TERRITORIALE <u>Propaggine nord est di Poggio Moro, tra il fosso di Garliano *</u>
	FONDOVALLE LARGO <input type="checkbox"/>	
	FONDOVALLE STRETTO <input type="checkbox"/>	
	LINGUA TRA DUE FIUMI <input type="checkbox"/>	
	PEDECOLLINARE <input type="checkbox"/>	
	PENDIO DI MEZZA COSTA RIPIDO <input type="checkbox"/>	
	PENDIO DI MEZZA COSTA DOLCE <input type="checkbox"/>	
	TERRAZZO DI MEZZA COSTA <input type="checkbox"/>	
	CRINALE <input type="checkbox"/>	
	CACUMINE <input type="checkbox"/>	
CONOIDE <input type="checkbox"/>	QUOTA ALTIMETRICA <u>623-662</u>	
PROMONTORIO <input checked="" type="checkbox"/>	ORIENTAMENTO DEGLI ASSI	
PRESENZA DI CORSO D'ACQUA	ESPOSIZIONE DEL FRONTE PRINCIPALE <u>Nord est</u>	
LIMITE ESTERNO <input type="checkbox"/>	RAPPORTI STRUTTURALI E PROSPETTICI CON <u>Quorte, Le Capri glie</u>	
LIMITE INTERNO <input type="checkbox"/>	RAPPORTI CON LA VIABILITÀ <u>Accesso da percorso secondario che si stacca dalla strada comunale di Quorte (con origine a Poppi) a ovest ed il fosso Roille ad est.</u>	

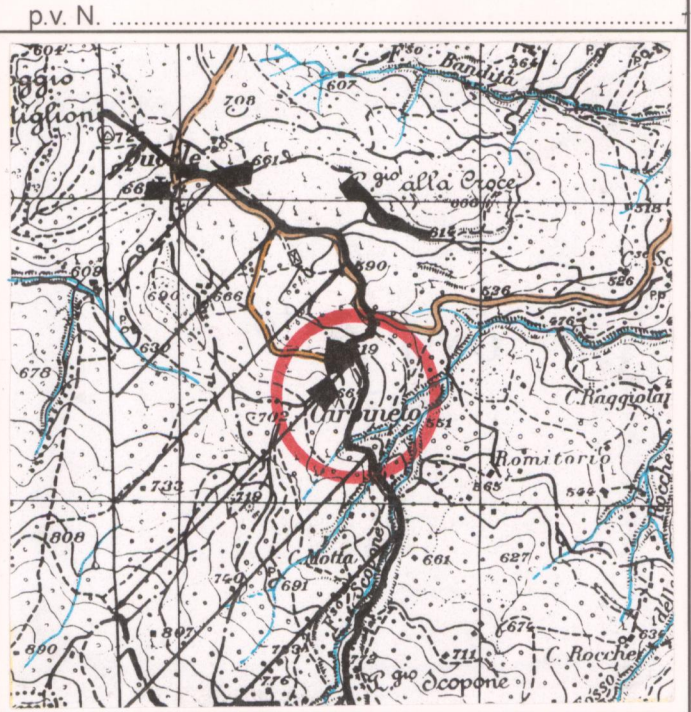
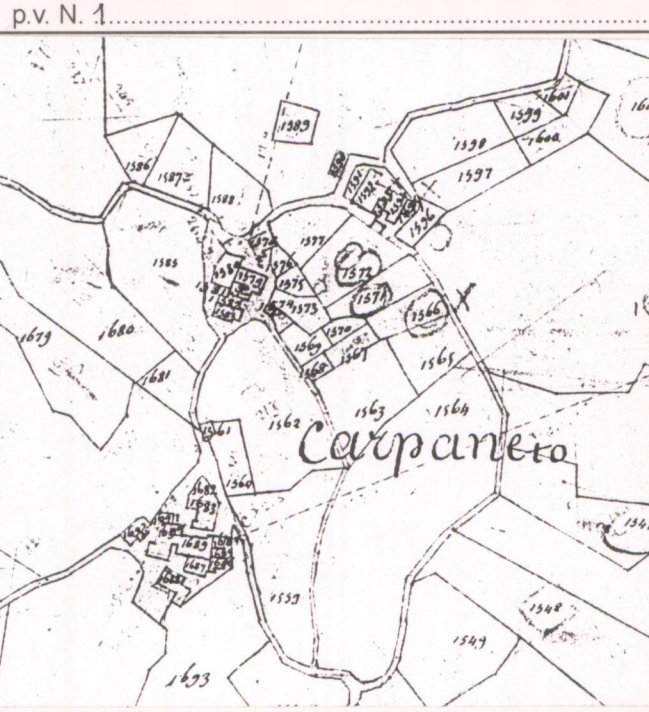

3 - TIPOLOGIA URBANA

FORMA CHIUSA E TESSUTI COMPATTI	ANULARE <input type="checkbox"/>	GE <input type="checkbox"/>	OM <input type="checkbox"/>	ELEMENTI DI ACCENTRAMENTO MORFOLOGICO-FUNZIONALE
	A FUSO <input type="checkbox"/>			
	VENTAGLIO/RADIALE <input type="checkbox"/>			
LINEARE/COMPATTA <input type="checkbox"/>			PIEVE <input type="checkbox"/>	
A MAGLIE REGOLARI <input type="checkbox"/>			CASTELLO <input type="checkbox"/>	
AGGREGATO IRREGOLARE COMPATTO <input type="checkbox"/>			CHIESA PARROCCHIALE <input type="checkbox"/>	
AGGREGATO IRREGOLARE CON SPAZIO PUBBLICO <input type="checkbox"/>			CAPPELLA <input type="checkbox"/>	
PER NUCLEI LUNGO STRADA <input type="checkbox"/>			BADIA <input type="checkbox"/>	
PER NUCLEI DISPERSI <input type="checkbox"/>			SANTUARIO <input type="checkbox"/>	
AGGREGATO DI CASE COLONICHE <input type="checkbox"/>			PALAZZO SIGNORILE <input type="checkbox"/>	
MURI DI CONTENIMENTO <input type="checkbox"/>			PIAZZA <input type="checkbox"/>	
MURI DI RECINZIONE ANTICHI <input type="checkbox"/>			PIAZZA PORTICATA <input type="checkbox"/>	
MURA URBANE <input type="checkbox"/>			FATTORIA <input type="checkbox"/>	
PERCORSI DI BORDO <input type="checkbox"/>			PONTE <input type="checkbox"/>	
CORSO D'ACQUA <input type="checkbox"/>			EDIFICIO PALEOINDUSTRIALE <input type="checkbox"/>	
PENDIO RIPIDO <input type="checkbox"/>				
ORTI <input type="checkbox"/>				

N.B. GE: gerarchizzato - OM: omogeneo

CATASTO LORENESE Sez. H f. 6

I.G.M. 1:25.000 DEL C.R. 296/88 Rif. 107-11

4 - TESSUTO URBANO

CARATTERI TIPOLOGICI ARCHITETTONICI	TESSUTO OMOGENEO DI ARCHITETTURA TRADIZIONALE <input checked="" type="checkbox"/>	ALTERAZIONI URBANISTICHE DEL DOPOGUERRA
	PRESENZA PUNTUALE DI EDIFICI <input type="checkbox"/>	
	ACCRESCEMENTI ORDINATI OTTOCENTESCHI <input type="checkbox"/>	
	ACCRESCEMENTI ORDINATI NOVECENTESCHI <input type="checkbox"/>	
	ACCRESCEMENTI DEL DOPOGUERRA <input type="checkbox"/>	
	INALTERATO <input checked="" type="checkbox"/>	
	SOSTITUZIONI GRAVI <input type="checkbox"/>	
	MODESTE AGGIUNTE PUNTUALI <input type="checkbox"/>	
	ACCRESCEMENTI UNIDIREZIONALI <input type="checkbox"/>	
	ACCRESCEMENTI PLURIDIREZIONALI <input type="checkbox"/>	
	INTASAMENTI DEI VUOTI ORIGINARI <input type="checkbox"/>	
	ACGERCHIAMENTO TOTALE <input type="checkbox"/>	

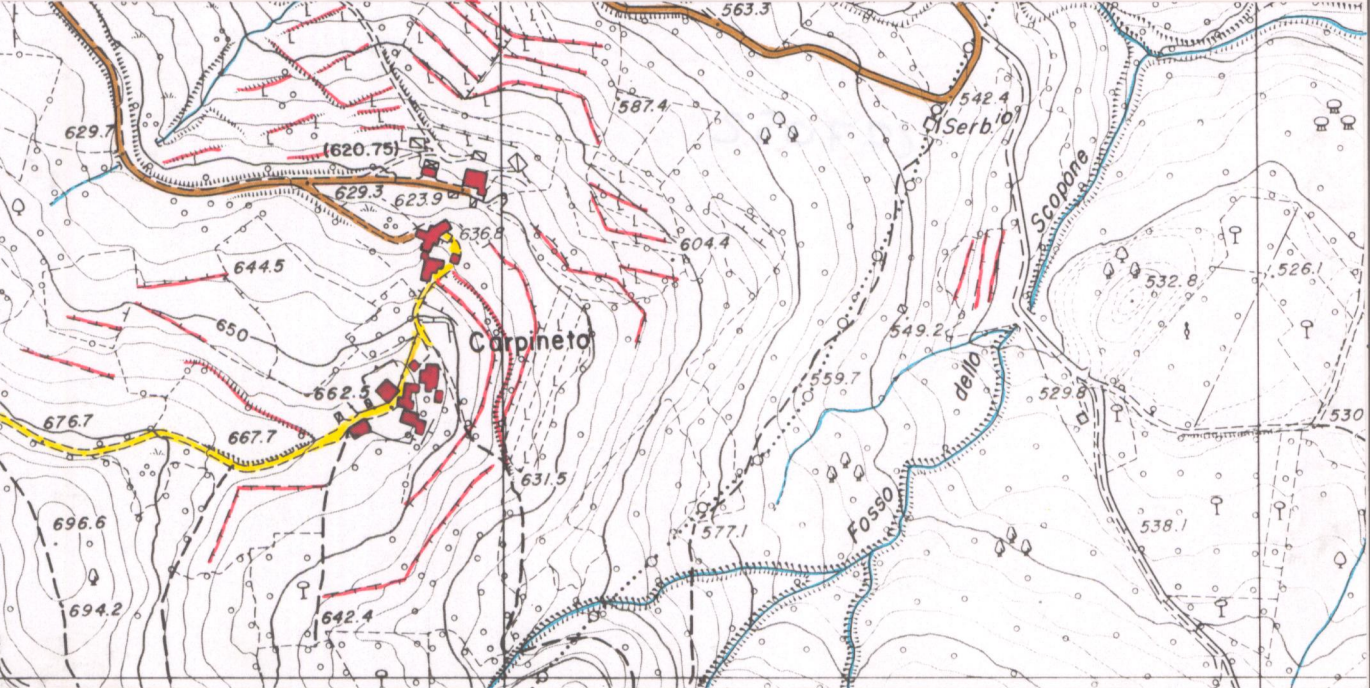

5 - CONDIZIONI SOCIO-ECONOMICHE

POPOLAZIONE	1833 <input type="checkbox"/>	TIPO DI UTILIZZAZIONE
	1951 <u>68</u>	
	1991 <input type="checkbox"/>	
SERVIZI E IMPIANTI PRODUTTIVI ESISTENTI	NESSUNO <input checked="" type="checkbox"/>	STATO DI CONSERVAZIONE
	CHIESA <input type="checkbox"/>	
	BAR <input type="checkbox"/>	
	ALIMENTARI <input type="checkbox"/>	
	RITROVO-CASA DEL POPOLO <input type="checkbox"/>	
	SCUOLA ELEMENTARE <input type="checkbox"/>	
IMPIANTI PRODUTTIVI <input type="checkbox"/>	ABBANDONATO <input type="checkbox"/> PREVALENTEMENTE ABBANDONATO <input type="checkbox"/> UTILIZZATO <input checked="" type="checkbox"/> PREVALENTE USO TURISTICO <input type="checkbox"/>	
	BUONO <input checked="" type="checkbox"/> MEDIO <input type="checkbox"/> CATTIVO <input type="checkbox"/> PESSIMO <input type="checkbox"/>	

REPETTI Vol. _____ Pag. _____

VALORE ARCHITETTONICO/URBANISTICO INTRINSECO

MEDIO
 BUONO
 ECCEZIONALE

VALORE PAESISTICO

MEDIO
 BUONO
 ECCEZIONALE