

# PIANO TERRITORIALE PAESISTICO DELLA PROVINCIA DI AREZZO

RESPONSABILE: Prof. Arch. G.F. Di Pietro

UFFICIO DEL PIANO PAESISTICO: Arch./ti G. Goretti - A. Navalesi - A. Polcri - M.L. Sogli - S. Sorini

ANALISI DELLE STRUTTURE INSEDIATIVE

SCHEDATURA DEGLI AGGREGATI

TOPONIMO ..... SALA-VILLA MEZZETTI .....

COMUNE ..... Castel S. Niccolò .....

UNITÀ AMBIENTALE .....

SCHEDA

AP 09 / 05

Ag 16 a

## 1 - INTORNO AGRICOLO-VEGETAZIONALE CARATTERIZZANTE IL LUOGO

VEGETAZIONE ARBOREA	BOSCO	CONIFERE <input type="checkbox"/>	LOCALIZZAZIONE DEL BOSCO	AVVOLGENTE <input type="checkbox"/>		
		LATIFOGLIE <input type="checkbox"/>		SOPRASTANTE <input type="checkbox"/>		
COLTIVI	OLIVETI	A BOSCO <input type="checkbox"/>	PC <input type="checkbox"/>	PA <input type="checkbox"/>	A <input type="checkbox"/>	
		A MAGLIE REGOLARI <input type="checkbox"/>				
		A MAGLIE IRREGOLARI <input type="checkbox"/>				
		RADI <input type="checkbox"/>				
	COLTIVI TRADIZIONALI	VIGNETI	A SOSTEGNO VIVO <input type="checkbox"/>			
			A SOSTEGNO MORTO <input type="checkbox"/>			
	COLTIVI RISTRUTTURATI	FRUTTETI SEMINATIVI	COLTIVAZIONE ORTICOLE <input checked="" type="checkbox"/>			
			COLTURE SPECIALIZZATE <input type="checkbox"/>			
			FRUTTETO <input type="checkbox"/>			
	SISTEMAZIONI AGRARIE	CIGLIONAMENTI	TERRAZZAMENTI <input type="checkbox"/>			
CIGLIONAMENTI DI PIANO TRADIZIONALI <input type="checkbox"/>						
PASCOLO <input type="checkbox"/>						
			PASCOLO CESPUGLIATO <input type="checkbox"/>			
			PASCOLO CESPUGLIATO ARBORATO <input type="checkbox"/>			

N.B. PC: prevalentemente coltivato  
PA: prevalentemente abbandonato  
A: abbandonato



Film 142. Foto 33A



Film 207. Foto 12

p.v. N.1. Sala e Villa Mezzetti da Poggia

p.v. N.2. Sala

## 2 - MORFOLOGIA TERRITORIALE ED URBANA

CARATTERI DEL SITO	PIANURA <input type="checkbox"/>	SISTEMA TERRITORIALE	Sistema insediativo di mezza costa su di un poggio alla confluenza *
	FONDOVALLE LARGO <input type="checkbox"/>		QUOTA ALTIMETRICA 440
	FONDOVALLE STRETTO <input type="checkbox"/>		ORIENTAMENTO DEGLI ASSI Nord - Sud
	LINGUA TRA DUE FIUMI <input type="checkbox"/>		ESPOSIZIONE DEL FRONTE PRINCIPALE
	PEDECOLLINARE <input type="checkbox"/>		RAPPORTI STRUTTURALI E PROSPETTICI con Prato di Strada, Strada, Borgo alla Collina
	PENDIO DI MEZZA COSTA RIPIDO <input type="checkbox"/>		RAPPORTI CON LA VIABILITÀ lungo la strada comunale di Carliano che si stacca dalla provinciale di Montemignao presso Prato di Strada
	PENDIO DI MEZZA COSTA DOLCE <input type="checkbox"/>		
	TERRAZZO DI MEZZA COSTA <input type="checkbox"/>		
	CRINALE <input type="checkbox"/>		
	CACUMINE <input type="checkbox"/>		
CONOIDE <input type="checkbox"/>			
PROMONTORIO <input type="checkbox"/>			
PRESENZA DI CORSO D'ACQUA	LIMITE ESTERNO <input type="checkbox"/>		
	LIMITE INTERNO <input type="checkbox"/>		

\*del torrente Carliano nel Solano

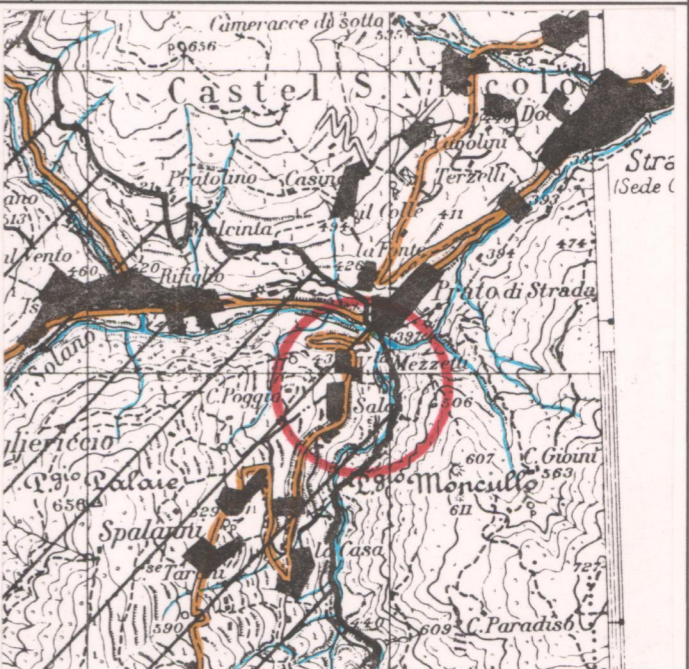
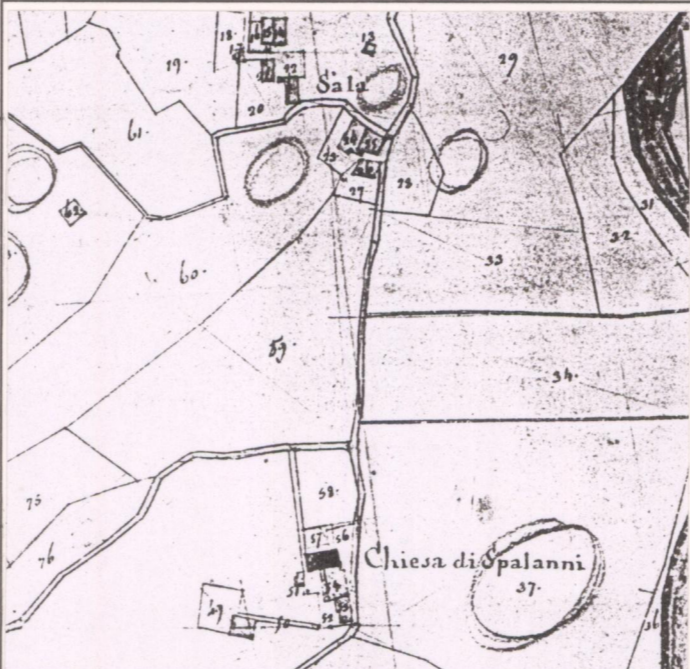

## 3 - TIPOLOGIA URBANA

FORMA CHIUSA E TESSUTI COMPATTI	ANULARE <input type="checkbox"/>	GE <input type="checkbox"/>	OM <input type="checkbox"/>	ELEMENTI DI ACCENTRAMENTO MORFOLOGICO-FUNZIONALE
	A FUSO <input type="checkbox"/>			
	VENTAGLIO/RADIALE <input type="checkbox"/>			
FORMA APERTA	LINEARE/COMPATTA <input type="checkbox"/>			
	A MAGLIE REGOLARI <input type="checkbox"/>			
	AGGREGATO IRREGOLARE COMPATTO <input type="checkbox"/>			
LIMITI DELL'EDIFICATO	AGGREGATO IRREGOLARE CON SPAZIO PUBBLICO PER NUCLEI LUNGO STRADA <input type="checkbox"/>			
	PER NUCLEI DISPERSI <input type="checkbox"/>			
	AGGREGATO DI CASE COLONICHE <input type="checkbox"/>			

N.B. GE: gerarchizzato - OM: omogeneo

CATASTO LORENESE Sez. E f. 1

I.G.M. 1:25.000 DEL. C.R. 296/88 Rif. 107 III

## 4 - TESSUTO URBANO

CARATTERI TIPOLOGICI ARCHITETTONICI	TESSUTO OMOGENEO DI ARCHITETTURA TRADIZIONALE <input checked="" type="checkbox"/>	ALTERAZIONI URBANISTICHE DEL DOPOGUERRA	INALTERATO <input type="checkbox"/>
	PRESENZA PUNTUALE DI EDIFICI 800-900 <input checked="" type="checkbox"/>		SOSTITUZIONI GRAVI <input type="checkbox"/>
	ACCRESCEMENTI ORDINATI OTTOCENTESCHI <input type="checkbox"/>		MODESTE AGGIUNTE PUNTUALI <input type="checkbox"/>
	ACCRESCEMENTI ORDINATI NOVECENTESCHI <input type="checkbox"/>		ACCRESCEMENTI UNIDIREZIONALI <input type="checkbox"/>
	ACCRESCEMENTI DEL DOPOGUERRA <input type="checkbox"/>		ACCRESCEMENTI PLURIDIREZIONALI <input type="checkbox"/>
			INTASAMENTI DEI VUOTI ORIGINARI <input type="checkbox"/>
			ACCERCHIAMENTO TOTALE <input type="checkbox"/>

## 5 - CONDIZIONI SOCIO-ECONOMICHE

POPOLAZIONE	1833 <input type="checkbox"/>	TIPO DI UTILIZZAZIONE	ABBANDONATO <input type="checkbox"/>
	1951 5 <input type="checkbox"/>		PREVALENTEMENTE ABBANDONATO <input type="checkbox"/>
	1991 15 <input type="checkbox"/>		UTILIZZATO <input checked="" type="checkbox"/>
SERVIZI E IMPIANTI PRODUTTIVI ESISTENTI	NESSUNO <input checked="" type="checkbox"/>	STATO DI CONSERVAZIONE	BUONO <input checked="" type="checkbox"/>
	CHIESA <input type="checkbox"/>		MEDIO <input type="checkbox"/>
	BAR <input type="checkbox"/>		CATTIVO <input type="checkbox"/>
	ALIMENTARI <input type="checkbox"/>	PESSIMO <input type="checkbox"/>	
	RITROVO-CASA DEL POPOLO <input type="checkbox"/>		
	SCUOLA ELEMENTARE <input type="checkbox"/>		
	IMPIANTI PRODUTTIVI <input type="checkbox"/>		

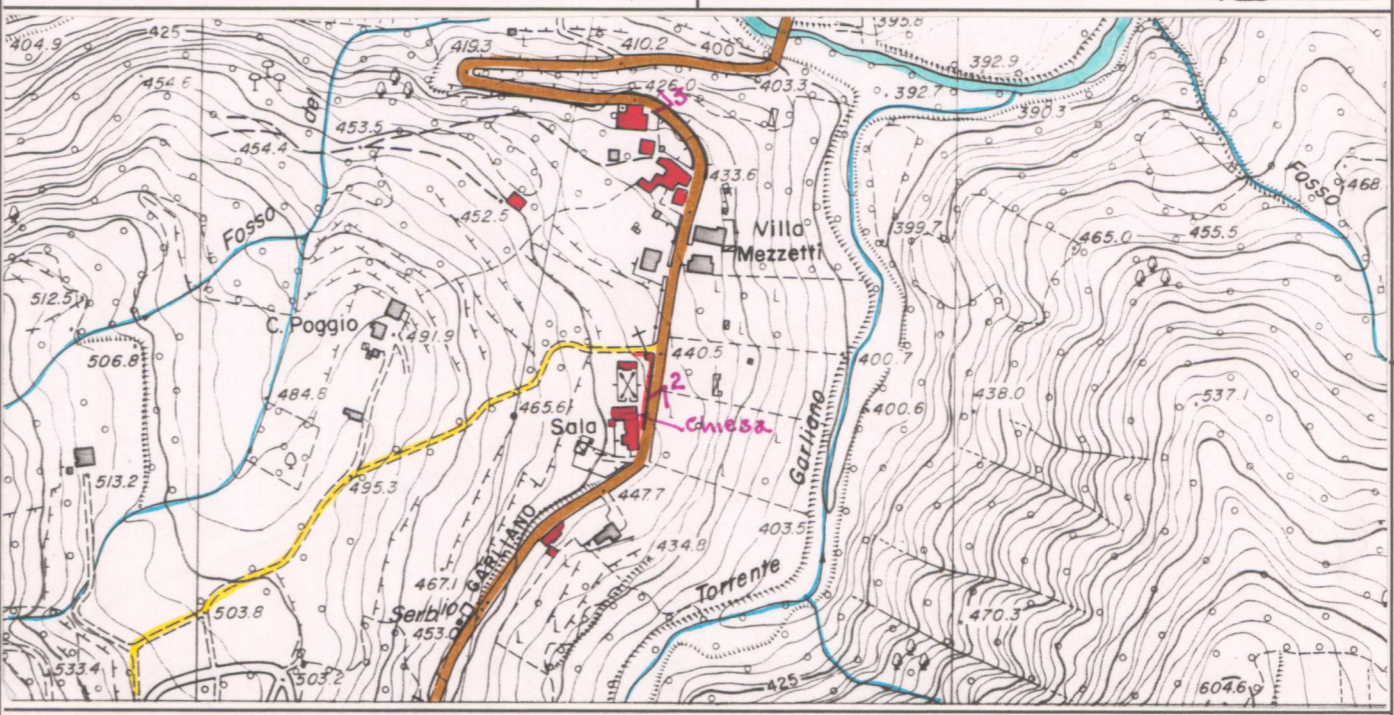

C.T.R. 1:5.000

Rif. 277054

REPETTI Vol. \_\_\_\_\_ Pag. \_\_\_\_\_

VALORE ARCHITETTONICO/ URBANISTICO INTRINSECO

- MEDIO
- BUONO
- ECEZIONALE

VALORE PAESISTICO

- MEDIO
- BUONO
- ECEZIONALE

# PIANO TERRITORIALE PAESISTICO DELLA PROVINCIA DI AREZZO

RESPONSABILE: Prof. Arch. G.F. Di Pietro

UFFICIO DEL PIANO PAESISTICO: Arch./ti G. Goretti - A. Navalesi - A. Polcri - M.L. Sogli - S. Sorini

ANALISI DELLE STRUTTURE INSEDIATIVE

SCHEDATURA DEGLI AGGREGATI

TOPONIMO ..... SALA-VILLA MEZZETTI .....

COMUNE ..... Castel S. Niccolò .....

UNITÀ AMBIENTALE .....

**SCHEDA**

AP 09 / 05

Ag 16 a

Film 144.. Foto .5.....



p.v. N.3. Villa Mezzetti.....

Film ..... Foto .....

p.v. N. ....

Film ..... Foto .....

p.v. N. ....

Film ..... Foto .....

p.v. N. ....

## INDICAZIONI DI PIANO

