

PIANO TERRITORIALE PAESISTICO DELLA PROVINCIA DI AREZZO

RESPONSABILE: Prof. Arch. G.F. Di Pietro

UFFICIO DEL PIANO PAESISTICO: Arch./ti G. Goretti - A. Navalesi - A. Polcri - M.L. Sogli - S. Sorini

ANALISI DELLE STRUTTURE INSEDIATIVE

SCHEDATURA DEGLI AGGREGATI

TOPONIMO ... SPALANNI

COMUNE ... Castel S. Niccolò

UNITÀ AMBIENTALE

SCHEDA

AP 09 / 05
Ag 17 a

Film 144.. Foto 6.....



p.v. N. 2

Film 144.. Foto 5.....



p.v. N. 3

Film 144.. Foto 8.....



p.v. N. 4

Film 144.. Foto 7.....



p.v. N. 5

INDICAZIONI DI PIANO



ESTRATTO P.R.G. Adottato 1993. n. 26 Approvato

Scala 1:10.000

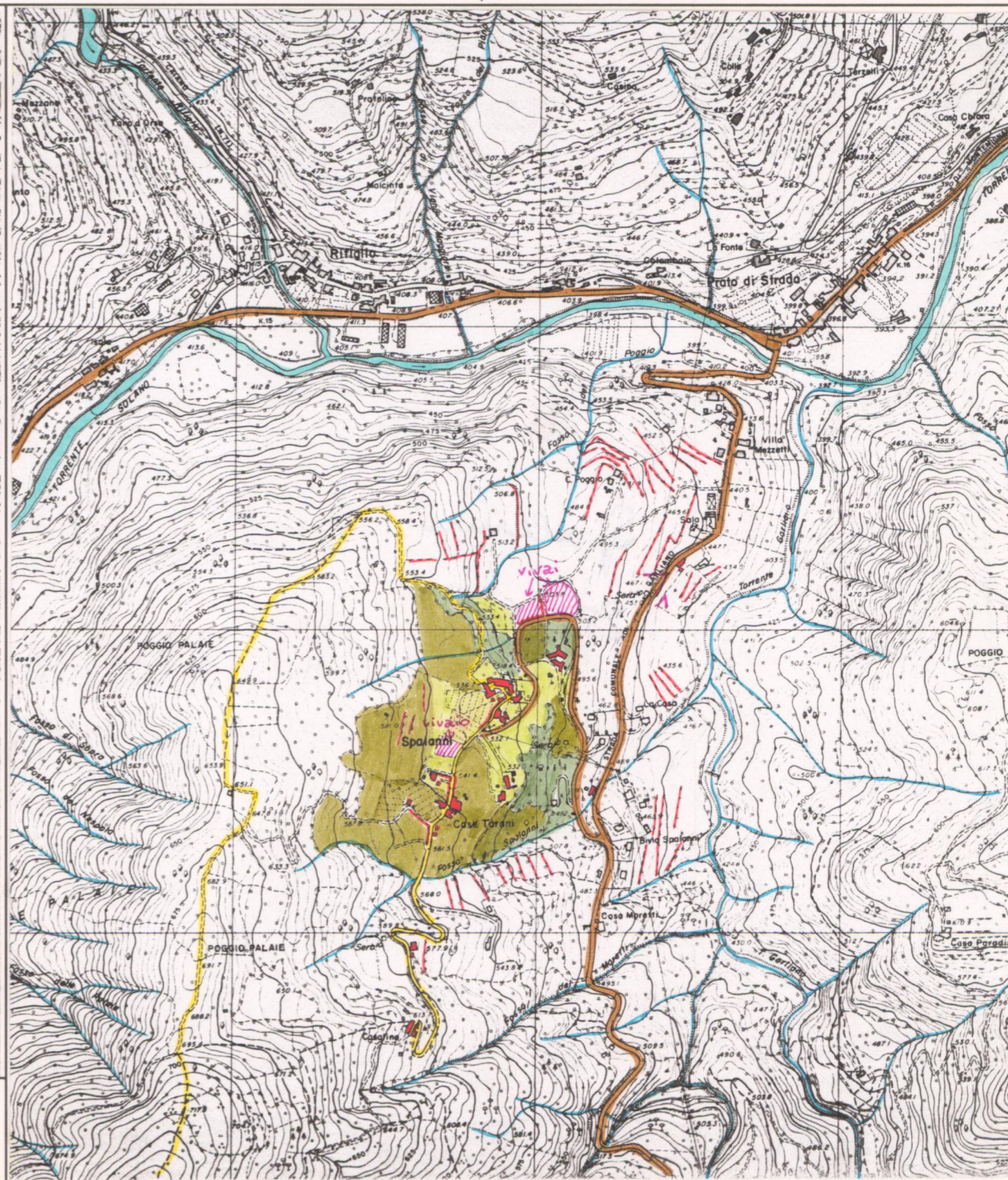

AREA DI TUTELA PAESISTICA PROPOSTA

Scala 1:10.000