

PIANO TERRITORIALE PAESISTICO DELLA PROVINCIA DI AREZZO

RESPONSABILE: Prof. Arch. G.F. Di Pietro

UFFICIO DEL PIANO PAESISTICO: Arch./ti G. Goretti - A. Navalesi - A. Polcri - M.L. Sogli - S. Sorini

ANALISI DELLE STRUTTURE INSEDIATIVE

SCHEDATURA DEGLI AGGREGATI

TOPONIMO ... BUIANO ...

COMUNE ... Poppi ...

UNITÀ AMBIENTALE ...

SCHEDA

AP 09 / 06

Ag 01 a

1 - INTORNO AGRICOLO-VEGETAZIONALE CARATTERIZZANTE IL LUOGO

VEGETAZIONE ARBOREA	BOSCO	CONIFERE <input type="checkbox"/> LATIFOGLIE <input type="checkbox"/> CASTAGNETO <input type="checkbox"/> MISTO <input type="checkbox"/>	LOCALIZZAZIONE DEL BOSCO	AVVOLGENTE <input type="checkbox"/> SOPRASTANTE <input type="checkbox"/> SOTTOSTANTE <input type="checkbox"/> LATERALE <input type="checkbox"/>
	COLTIVI TRADIZIONALI	OLIVETI	A BOSCO <input type="checkbox"/> A MAGLIE REGOLARI <input type="checkbox"/> IRREGOLARI <input type="checkbox"/> RADII <input type="checkbox"/>	PC <input type="checkbox"/> PA <input type="checkbox"/> A <input type="checkbox"/>
COLTIVI RISTRUTTURATI		VIGNETI	A SOSTEGNO VIVO <input type="checkbox"/> A SOSTEGNO MORTO <input type="checkbox"/>	PC <input type="checkbox"/> PA <input type="checkbox"/> A <input type="checkbox"/>
	SISTEMAZIONI AGRARIE	FRUTTETI	FRUTTETO <input type="checkbox"/> SEMINATIVI <input type="checkbox"/> COLTIVAZIONI ORTICOLE <input type="checkbox"/>	PASCOLO <input type="checkbox"/> PASCOLO CESPUGLIATO <input type="checkbox"/> PASCOLO CESPUGLIATO ARBORATO <input type="checkbox"/>
SISTEMAZIONI AGRARIE		FRUTTETI SPECIALIZZATI	FRUTTETO <input type="checkbox"/> VIGNETO MECCANIZZATO <input type="checkbox"/> ESTENSIVIZZAZIONE <input type="checkbox"/> CON PERMANENZA DEL TESSUTO ORIGINALE <input type="checkbox"/> VIVAI <input type="checkbox"/>	TERRAZZAMENTI <input type="checkbox"/> CIGLIONAMENTI <input type="checkbox"/> DI PIANO TRADIZIONALI <input type="checkbox"/>

N.B. PC: prevalentemente coltivato
PA: prevalentemente abbandonato
A: abbandonato



Film 79... Foto 13



Film 79... Foto 4

p.v. N.1. dalla strada statale della Consuma

p.v. N.2

2 - MORFOLOGIA TERRITORIALE ED URBANA

CARATTERI DEL SITO	PIANURA	<input type="checkbox"/>	SISTEMA TERRITORIALE	Sistema insediativo	<input checked="" type="checkbox"/>
	FONDOVALLE LARGO	<input type="checkbox"/>		collinare del versante destro del *	<input checked="" type="checkbox"/>
FORMA CHIUSA E TESSUTI COMPATTI	FONDOVALLE STRETTO	<input type="checkbox"/>	QUOTA ALTIMETRICA	348	
	LINGUA TRA DUE FIUMI	<input type="checkbox"/>	ORIENTAMENTO DEGLI ASSI		
FORMA APERTA	PEDECOLLINARE	<input type="checkbox"/>	ESPOSIZIONE DEL FRONTE PRINCIPALE		
	PENDIO DI MEZZA COSTA RIPIDO	<input type="checkbox"/>	RAPPORTI STRUTTURALI E PROSPETTICI	con Poppi, Bibbiena, Frenzola, Memmenano,	
LIMITI DELL'EDIFICATO	PENDIO DI MEZZA COSTA DOLCE	<input type="checkbox"/>	RAPPORTI CON LA VIABILITÀ	lungo la strada provinciale di Poppi	
	TERRAZZO DI MEZZA COSTA	<input type="checkbox"/>			
LIMITI DELL'EDIFICATO	CRINALE	<input type="checkbox"/>			
	CACUMINE	<input type="checkbox"/>			
LIMITI DELL'EDIFICATO	CONOIDE	<input type="checkbox"/>			
	PROMONTORIO	<input type="checkbox"/>			
LIMITI DELL'EDIFICATO	PRESENZA DI CORSO D'ACQUA	LIMITE ESTERNO <input type="checkbox"/> LIMITE INTERNO <input type="checkbox"/>			

*Valdarno Casentino, sul limite occidentale della piana di bonifica a sud di Poppi

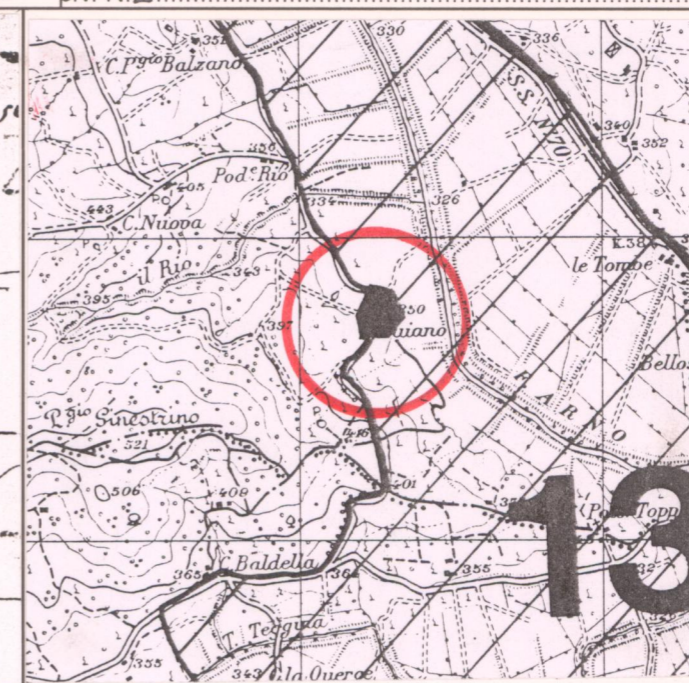
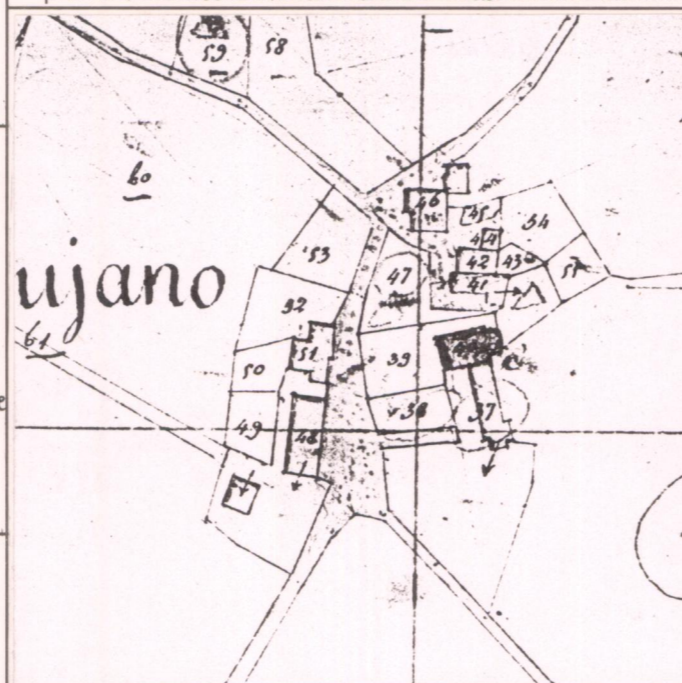

CATASTO LORENESE

Sez. M f. 1

I.G.M. 1:25.000 DEL. C.R. 296/88

Rif. 107 II

3 - TIPOLOGIA URBANA

FORMA CHIUSA E TESSUTI COMPATTI	ANULARE	<input type="checkbox"/>	GE	OM
	A FUSO	<input type="checkbox"/>	<input type="checkbox"/>	<input type="checkbox"/>
FORMA APERTA	VENTAGLIO/RADIALE	<input type="checkbox"/>		
	LINEARE/COMPATTA	<input type="checkbox"/>		
LIMITI DELL'EDIFICATO	A MAGLIE REGOLARI	<input type="checkbox"/>		
		<input type="checkbox"/>		
LIMITI DELL'EDIFICATO	AGGREGATO IRREGOLARE COMPATTO	<input type="checkbox"/>		
	AGGREGATO IRREGOLARE CON SPAZIO PUBBLICO	<input type="checkbox"/>		
LIMITI DELL'EDIFICATO	PER NUCLEI LUNGO STRADA	<input type="checkbox"/>		
	PER NUCLEI DISPERSI	<input type="checkbox"/>		
LIMITI DELL'EDIFICATO	AGGREGATO DI CASE COLONICHE	<input type="checkbox"/>		
		<input type="checkbox"/>		
LIMITI DELL'EDIFICATO	MURI DI CONTENIMENTO	<input type="checkbox"/>		
	MURI DI RECINZIONE ANTICHI	<input type="checkbox"/>		
LIMITI DELL'EDIFICATO	MURA URBANE	<input type="checkbox"/>		
	PERCORSI DI BORDO	<input type="checkbox"/>		
LIMITI DELL'EDIFICATO	CORSO D'ACQUA	<input type="checkbox"/>		
	PENDIO RIPIDO	<input type="checkbox"/>		
LIMITI DELL'EDIFICATO	ORTI	<input type="checkbox"/>		
		<input type="checkbox"/>		

N.B. GE: gerarchizzato - OM: omogeneo

4 - TESSUTO URBANO

CARATTERI TIPOLOGICI ARCHITETTONICI	TESSUTO OMOGENEO DI ARCHITETTURA TRADIZIONALE	<input checked="" type="checkbox"/>
	PRESENZA PUNTUALE DI EDIFICI	<input type="checkbox"/>
CARATTERI TIPOLOGICI ARCHITETTONICI	ACCRESCEMENTI ORDINATI OTTOCENTESCHI	<input type="checkbox"/>
	ACCRESCEMENTI ORDINATI NOVECENTESCHI	<input type="checkbox"/>
CARATTERI TIPOLOGICI ARCHITETTONICI	ACCRESCEMENTI DEL DOPOGUERRA	<input checked="" type="checkbox"/>
		<input type="checkbox"/>
ALTERAZIONI URBANISTICHE DEL DOPOGUERRA	INALTERATO	<input type="checkbox"/>
	SOSTITUZIONI GRAVI	<input checked="" type="checkbox"/>
ALTERAZIONI URBANISTICHE DEL DOPOGUERRA	MODESTE AGGIUNTE PUNTUALI	<input type="checkbox"/>
	ACCRESCEMENTI UNIDIREZIONALI	<input type="checkbox"/>
ALTERAZIONI URBANISTICHE DEL DOPOGUERRA	ACCRESCEMENTI PLURIDIREZIONALI	<input type="checkbox"/>
	INTASAMENTI DEI VUOTI ORIGINARI	<input type="checkbox"/>
ALTERAZIONI URBANISTICHE DEL DOPOGUERRA	ACCERCHIAMENTO TOTALE	<input type="checkbox"/>
		<input type="checkbox"/>

5 - CONDIZIONI SOCIO-ECONOMICHE

POPOLAZIONE	1833	
	1951	52
	1991	30
SERVIZI E IMPIANTI PRODUTTIVI ESISTENTI	NESSUNO	<input checked="" type="checkbox"/>
	CHIESA	<input type="checkbox"/>
	BAR	<input type="checkbox"/>
SERVIZI E IMPIANTI PRODUTTIVI ESISTENTI	ALIMENTARI	<input type="checkbox"/>
	RITROVO-CASA DEL POPOLO	<input type="checkbox"/>
	SCUOLA ELEMENTARE	<input type="checkbox"/>
SERVIZI E IMPIANTI PRODUTTIVI ESISTENTI	IMPIANTI PRODUTTIVI	<input type="checkbox"/>
		<input type="checkbox"/>
		<input type="checkbox"/>
TIPO DI UTILIZZAZIONE	ABBANDONATO	<input type="checkbox"/>
	PREVALENTEMENTE ABBANDONATO	<input type="checkbox"/>
	UTILIZZATO	<input checked="" type="checkbox"/>
TIPO DI UTILIZZAZIONE	PREVALENTE USO TURISTICO	<input type="checkbox"/>
		<input type="checkbox"/>
		<input type="checkbox"/>
STATO DI CONSERVAZIONE	BUONO	<input checked="" type="checkbox"/>
	MEDIO	<input type="checkbox"/>
	CATTIVO	<input type="checkbox"/>
STATO DI CONSERVAZIONE	PESSIMO	<input type="checkbox"/>
		<input type="checkbox"/>
		<input type="checkbox"/>

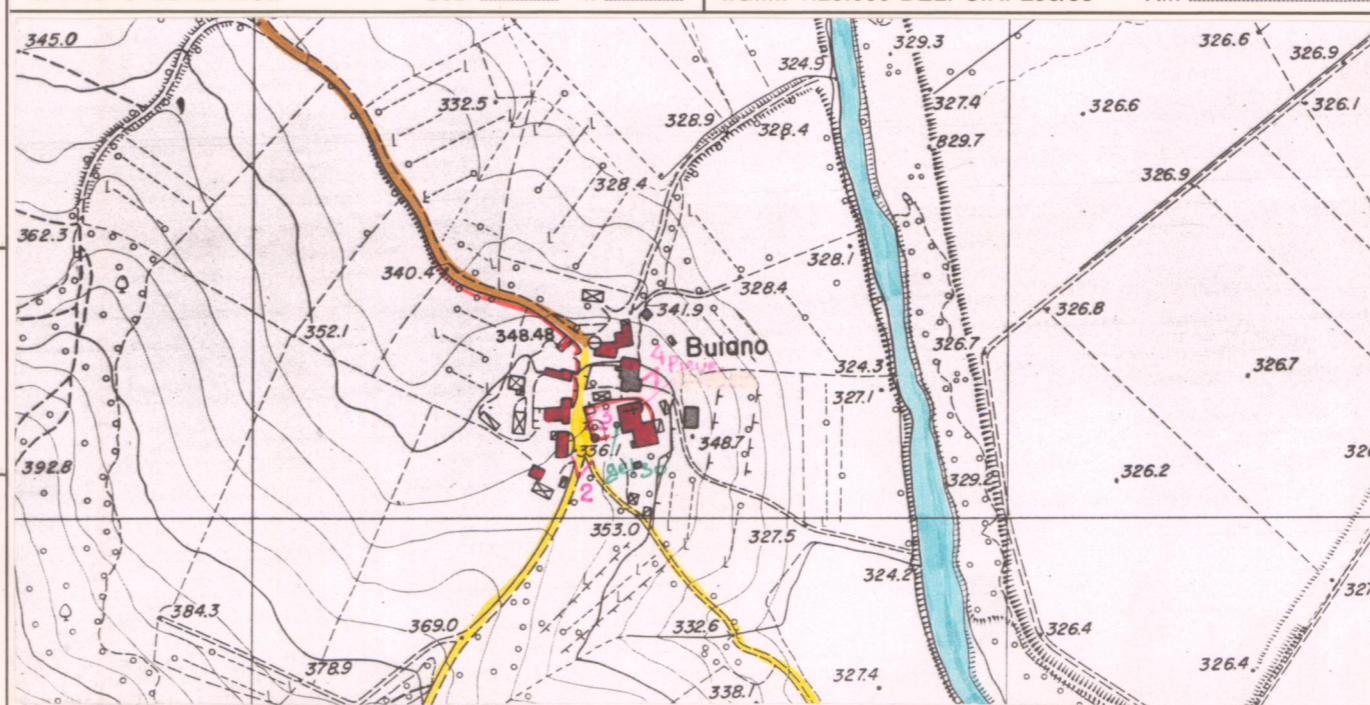

C.T.R. 1:5.000

Rif. 277063

REPETTI Vol. I Pag. 371

BUIANO (PIEVE n) nel Val-d'Arno casentino. Pieve antica sotto il titolo di S. Maria, sulla destra riva dell'Arno, nella Com. Giur. e 2 migl. a scir. di Poppi, Dioc. e Comp. di Arezzo.

È la ch. matrice di Poppi, nella quale Terra fu traslocata la stessa pieve, ora S. Marco, fatta prepositura nel 1774.

Le sue memorie s'incontrano di frequente fra le carte della Badia di Strumi, a partire dall'anno 1010, e in quelle di Camaldoli relative agli Ubertini di Valenzano, che ebbero sino dal secolo X podere e giurisdizione nel piviere suaccennato. La corte di Bujano con la ch. battesimale di S. Maria e il sovra-stante cast. di Frenzola furono assegnati in beneficio alla Badia di Capolona dall'imp. Federigo I con privilegio dato in Lodi il 1 di luglio 1161. Sotto questo stesso nome di Bujano governò la chiesa Arecina sul principio del sec. XII un vescovo della stirpe dei conti Guidi.

Il piviere di Bujano, ora di Poppi, comprende dieci parr. suffraganee: 1. Badia di S. Fedele di Poppi, già posta a Strumi; 2. S. Martino a Tremoleto; 3. S. Donato a Filetto; 4. S. Gio. Battista a Ruota; 5. S. Maria di Loscove; 6. S. Niccolò a Quorte; 7. S. Michele a Lorgnano; 8. S. Lorenzo a Frenzola; 9. S. Bartolommeo d'igna; 10. S. Matteo a Memmenano. — Ved. Poppi.

VALORE ARCHITETTONICO/ URBANISTICO INTRINSECO

MEDIO
BUONO
ECCEZIONALE

VALORE PAESISTICO

MEDIO
BUONO
ECCEZIONALE

