

PIANO TERRITORIALE PAESISTICO DELLA PROVINCIA DI AREZZO

RESPONSABILE: Prof. Arch. G.F. Di Pietro

UFFICIO DEL PIANO PAESISTICO: Arch./ti G. Goretti - A. Navalesi - A. Polcri - M.L. Sogli - S. Sorini

ANALISI DELLE STRUTTURE INSEDIATIVE

SCHEDATURA DEGLI AGGREGATI

TOPONIMO FRONZOLA

COMUNE Poppi

UNITÀ AMBIENTALE

SCHEDA

AP 09 / 06

Ag 02 a

1 - INTORNO AGRICOLO-VEGETAZIONALE CARATTERIZZANTE IL LUOGO

| | | | | | |
|----------------------|--|--|--------------------------|---|---|
| VEGETAZIONE ARBOREA | BOSCO | CONIFERE <input type="checkbox"/> | LOCALIZZAZIONE DEL BOSCO | AVVOLGENTE SOPRASTANTE <input type="checkbox"/> | |
| | | LATIFOGLIE <input checked="" type="checkbox"/> | | SOTTOSTANTE <input type="checkbox"/> | |
| | | CASTAGNETO <input type="checkbox"/> | | LATERALE <input checked="" type="checkbox"/> | |
| | | MISTO <input type="checkbox"/> | | | |
| COLTIVI | OLIVETI | A BOSCO <input type="checkbox"/> | PC | PA | A |
| | | A MAGLIE REGOLARI <input type="checkbox"/> | | | |
| | | IRREGOLARI <input type="checkbox"/> | | | |
| | RADI <input type="checkbox"/> | | | | |
| | VIGNETI | A SOSTEGNO VIVO <input type="checkbox"/> | | | |
| | | A SOSTEGNO MORTO <input type="checkbox"/> | | | |
| | FRUTTETI | <input type="checkbox"/> | | | |
| | SEMINATIVI | <input checked="" type="checkbox"/> | | | |
| | COLTIVAZIONI ORTICOLE | <input type="checkbox"/> | | | |
| | FRUTTETO | <input type="checkbox"/> | | | |
| | VIGNETO MECCANIZZATO | <input type="checkbox"/> | | | |
| | ESTENSIVIZZAZIONE | <input type="checkbox"/> | | | |
| | CON PERMANENZA DEL TESSUTO ORIGINALE | <input type="checkbox"/> | | | |
| | VIVAI | <input type="checkbox"/> | | | |
| | PASCOLO | <input type="checkbox"/> | | | |
| | PASCOLO CESPUGLIATO | <input type="checkbox"/> | | | |
| | PASCOLO CESPUGLIATO ARBORATO | <input type="checkbox"/> | | | |
| SISTEMAZIONI AGRARIE | TERRAZZAMENTI <input type="checkbox"/> | | | | |
| | OGGIONAMENTI <input checked="" type="checkbox"/> | | | | |
| | DI PIANO TRADIZIONALI <input type="checkbox"/> | | | | |

N.B. PC: prevalentemente coltivato
PA: prevalentemente abbandonato
A: abbandonato

Film .61... Foto .21.....



Film .75... Foto .13A.....



p.v. N. 1. Veduta di Fronzola da Giogalto.....

p.v. N. 2. Veduta da Riosecco.....

2 - MORFOLOGIA TERRITORIALE ED URBANA

| | | |
|---|--|---|
| CARATTERI DEL SITO | PIANURA <input type="checkbox"/> | SISTEMA TERRITORIALE <u>Sistema insediativo di mezzacosta del versante destro del *</u> |
| | FONDOVALLE LARGO <input type="checkbox"/> | |
| | FONDOVALLE STRETTO <input type="checkbox"/> | |
| | LINGUA TRA DUE FIUMI <input type="checkbox"/> | |
| | PEDECOLLINARE <input type="checkbox"/> | |
| | PENDIO DI MEZZA COSTA RAPIDO <input type="checkbox"/> | |
| | PENDIO DI MEZZA COSTA DOLCE <input type="checkbox"/> | |
| | TERRAZZO DI MEZZA COSTA <input type="checkbox"/> | |
| | CRINALE <input type="checkbox"/> | |
| | CACUMINE <input type="checkbox"/> | |
| CONOIDE <input type="checkbox"/> | QUOTA ALTIMETRICA <u>565</u> | |
| PROMONTORIO <input checked="" type="checkbox"/> | ORIENTAMENTO DEGLI ASSI | |
| PRESENZA DI CORSO D'ACQUA | ESPOSIZIONE DEL FRONTE PRINCIPALE | |
| LIMITO ESTERNO <input type="checkbox"/> | RAPPORTI STRUTTURALI E PROSPETTICI CON <u>Lucciano, Villa Uzzano, Riosecco, Bibbiena, Buiano, Quota Ortignano, Memmenano, Poppi, Soei,</u> | |
| LIMITO INTERNO <input type="checkbox"/> | RAPPORTI CON LA VIABILITÀ <u>visigionge da una strada vicinale che si stacca dalla Comunale che da Poppi sale verso quota</u> | |

*Valdarno Casentino, su un poggio in posizione dominante la piana a sud di Poppi.

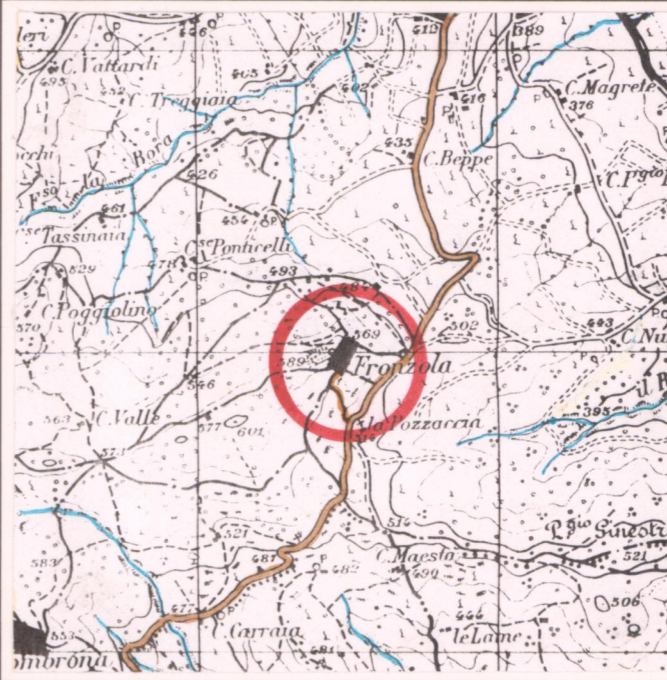

3 - TIPOLOGIA URBANA

| | | | |
|---------------------------------|---|----|----|
| FORMA CHIUSA E TESSUTI COMPATTI | ANULARE <input type="checkbox"/> | GE | OM |
| | A FUSO <input type="checkbox"/> | | |
| | VENTAGLIO/RADIALE <input type="checkbox"/> | | |
| FORMA APERTA | LINEARE/COMPATTA <input type="checkbox"/> | | |
| | A MAGLIE REGOLARI <input type="checkbox"/> | | |
| | AGGREGATO IRREGOLARE COMPATTO <input checked="" type="checkbox"/> | | |
| LIMITI DELL'EDIFICATO | AGGREGATO IRREGOLARE CON SPAZIO PUBBLICO <input type="checkbox"/> | | |
| | PER NUCLEI LUNGO STRADA <input type="checkbox"/> | | |
| | PER NUCLEI DISPERSI <input type="checkbox"/> | | |
| MURI DI CONTENIMENTO | AGGREGATO DI CASE COLONICHE <input type="checkbox"/> | | |
| | MURI DI RECINZIONE ANTICHI <input checked="" type="checkbox"/> | | |
| | MURA URBANE <input checked="" type="checkbox"/> | | |
| MURI DI RECINZIONE ANTICHI | PERCORSI DI BORDO <input type="checkbox"/> | | |
| | CORSO D'ACQUA <input type="checkbox"/> | | |
| | PENDIO RAPIDO <input type="checkbox"/> | | |
| ORTI | ORTI <input type="checkbox"/> | | |

N.B. GE: gerarchizzato - OM: omogeneo

CATASTO LORENESE Sez. M f. 2 I.G.M. 1:25.000 DEL. C.R. 296/88 Rif. 107-11

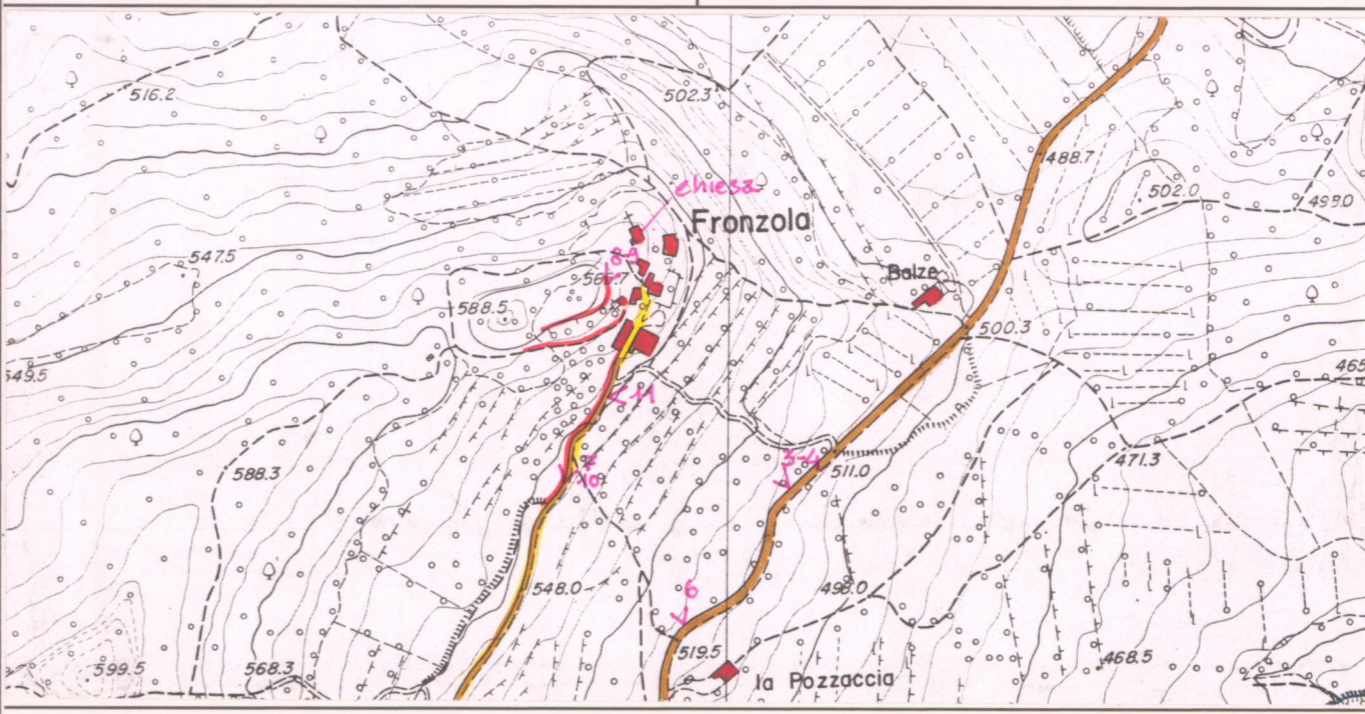

4 - TESSUTO URBANO

| | | |
|-------------------------------------|---|---|
| CARATTERI TIPOLOGICI ARCHITETTONICI | TESSUTO OMOGENEO DI ARCHITETTURA TRADIZIONALE <input checked="" type="checkbox"/> | ALTERAZIONI URBANISTICHE DEL DOPOGUERRA |
| | PRESENZA PUNTUALE DI EDIFICI <input type="checkbox"/> | |
| | ACCRESCEMENTI ORDINATI OTTOCENTESCHI <input type="checkbox"/> | |
| | ACCRESCEMENTI ORDINATI NOVECENTESCHI <input type="checkbox"/> | |
| | ACCRESCEMENTI DEL DOPOGUERRA <input type="checkbox"/> | |
| TIPICO DI UTILIZZAZIONE | INALTERATO <input checked="" type="checkbox"/> | STATO DI CONSERVAZIONE |
| | SOSTITUZIONI GRAVI <input type="checkbox"/> | |
| | MODESTE AGGIUNTE PUNTUALI <input type="checkbox"/> | |
| | ACCRESCEMENTI UNIDIREZIONALI <input type="checkbox"/> | |
| | ACCRESCEMENTI PLURIDIREZIONALI <input type="checkbox"/> | |
| STATO DI CONSERVAZIONE | INTASAMENTI DEI VUOTI ORIGINARI <input type="checkbox"/> | BUONO <input checked="" type="checkbox"/> |
| | ACCERCHIAMENTO TOTALE <input type="checkbox"/> | |
| | ABANDONATO <input type="checkbox"/> | |
| | PREVALENTEMENTE ABANDONATO <input type="checkbox"/> | |
| | UTILIZZATO <input type="checkbox"/> | |
| IMPIANTI PRODUTTIVI ESISTENTI | PREVALENTE USO TURISTICO <input type="checkbox"/> | MEDIO <input type="checkbox"/> |
| | NESSUNO <input type="checkbox"/> | |
| | CHIESA <input checked="" type="checkbox"/> | |
| | BAR <input type="checkbox"/> | |
| | ALIMENTARI <input type="checkbox"/> | |
| IMPIANTI PRODUTTIVI | RITROVO-CASA DEL POPOLO <input type="checkbox"/> | CATTIVO <input checked="" type="checkbox"/> |
| | SCUOLA ELEMENTARE <input type="checkbox"/> | |
| | IMPIANTI PRODUTTIVI <input type="checkbox"/> | |
| | IMPIANTI PRODUTTIVI <input type="checkbox"/> | |
| | IMPIANTI PRODUTTIVI <input type="checkbox"/> | |

5 - CONDIZIONI SOCIO-ECONOMICHE

| | | |
|---|--|---|
| POPOLAZIONE | 1833 <u>76</u> | TIPICO DI UTILIZZAZIONE |
| | 1951 <u>24</u> | |
| | 1991 <u> </u> | |
| SERVIZI E IMPIANTI PRODUTTIVI ESISTENTI | ABANDONATO <input type="checkbox"/> | STATO DI CONSERVAZIONE |
| | CHIESA <input checked="" type="checkbox"/> | |
| | BAR <input type="checkbox"/> | |
| | ALIMENTARI <input type="checkbox"/> | |
| | RITROVO-CASA DEL POPOLO <input type="checkbox"/> | |
| IMPIANTI PRODUTTIVI | SCUOLA ELEMENTARE <input type="checkbox"/> | BUONO <input checked="" type="checkbox"/> |
| | IMPIANTI PRODUTTIVI <input type="checkbox"/> | |
| | IMPIANTI PRODUTTIVI <input type="checkbox"/> | |
| | IMPIANTI PRODUTTIVI <input type="checkbox"/> | |
| | IMPIANTI PRODUTTIVI <input type="checkbox"/> | |

C.T.R. 1:5.000 Rif. 277063

REPETTI Vol. II Pag. 347

FRONZOLA, o FRONZOLE nel Val-d'Arno casentino. — Antica rocca diruta con parr. (S. Lorenzo) nel piv. Com. Giur. e un buon migl. a ovest di Poppi, Dioc. e Comp. di Arezzo.

Risiede sopra un risalto di monte che sta a cavaliere di Poppi, i di cui dinasti vi acquistarono giurisdizione sino da quando l'imperatore Arrigo VI destinò i conti Guidi protettori e custodi della badia di Capolona, assegnando loro il cast. di Fronzola a titolo di commenda, et commendatiam de Fronzola. Avegnachè Federico I, con privilegio dato in Lodi li 25 giugno 1161, nel confermare che fece alla badia preannunziata i beni già donati, vi aggiunse di più il casale con la pieve di Buiano e il castello di Fronzola.

L'assedio e la conquista di questo fortifizio, fatta nel 1322 dall'esercito aretino capitanato dal vesc. Guido Tarlati, formò una delle gloriose imprese del belligero prelate, le quali furono scolpite nel magnifico cenotafio di marmo, esistente nella cattedrale di Arezzo.

Con tutto ciò il cast. di Fronzola poco dopo la cacciata da Firenze del duca d'Atene fu ritolto al fratello del vescovo Tarlati mediante l'aiuto di 500 soldati di cavalleria che la Rep. fiorentina inviò al conte Simone di Battifolle (anno 1344). La stessa rocca per ordine della Signoria di Firenze nel 1440 fu disfatta contemporaneamente a una parte delle mura di Poppi, quando fu espulso dall'arido dominio il conte Francesco di Battifolle, in punizione di aver presa troppa parte con l'oste dei Visconti di Milano. Negli avanzi delle mura di Fronzola si conserva tuttora l'insegna gentilizia de' conti Guidi (il Leopardio). — Ved. Poere.

Dal poggio di Fronzola si domina la più gran parte della valle del Casentino. La parr. di S. Lorenzo a Fronzola nel 1833 non aveva che 76 abit.

VALORE ARCHITETTONICO/URBANISTICO INTRINSECO

MEDIO
BUONO
ECCEZIONALE

VALORE PAESISTICO

MEDIO
BUONO
ECCEZIONALE

PIANO TERRITORIALE PAESISTICO DELLA PROVINCIA DI AREZZO

RESPONSABILE: Prof. Arch. G.F. Di Pietro
 UFFICIO DEL PIANO PAESISTICO: Arch./ti G. Goretti - A. Navalesi - A. Polcri - M.L. Sogli - S. Sorini

ANALISI DELLE STRUTTURE INSEDIATIVE

SCHEDATURA DEGLI AGGREGATI

TOPONIMO FRONZOLA

COMUNE Poppi

UNITÀ AMBIENTALE

SCHEDA

AP 09 / 06
 Ag 02 a



Film 79... Foto 23.....

p.v. N. 3.....



Film 141... Foto 19.....

p.v. N. 4.....



Film 79... Foto 24.....

p.v. N. 5.....



Film 141... Foto 20.....

p.v. N. 6.....

INDICAZIONI DI PIANO

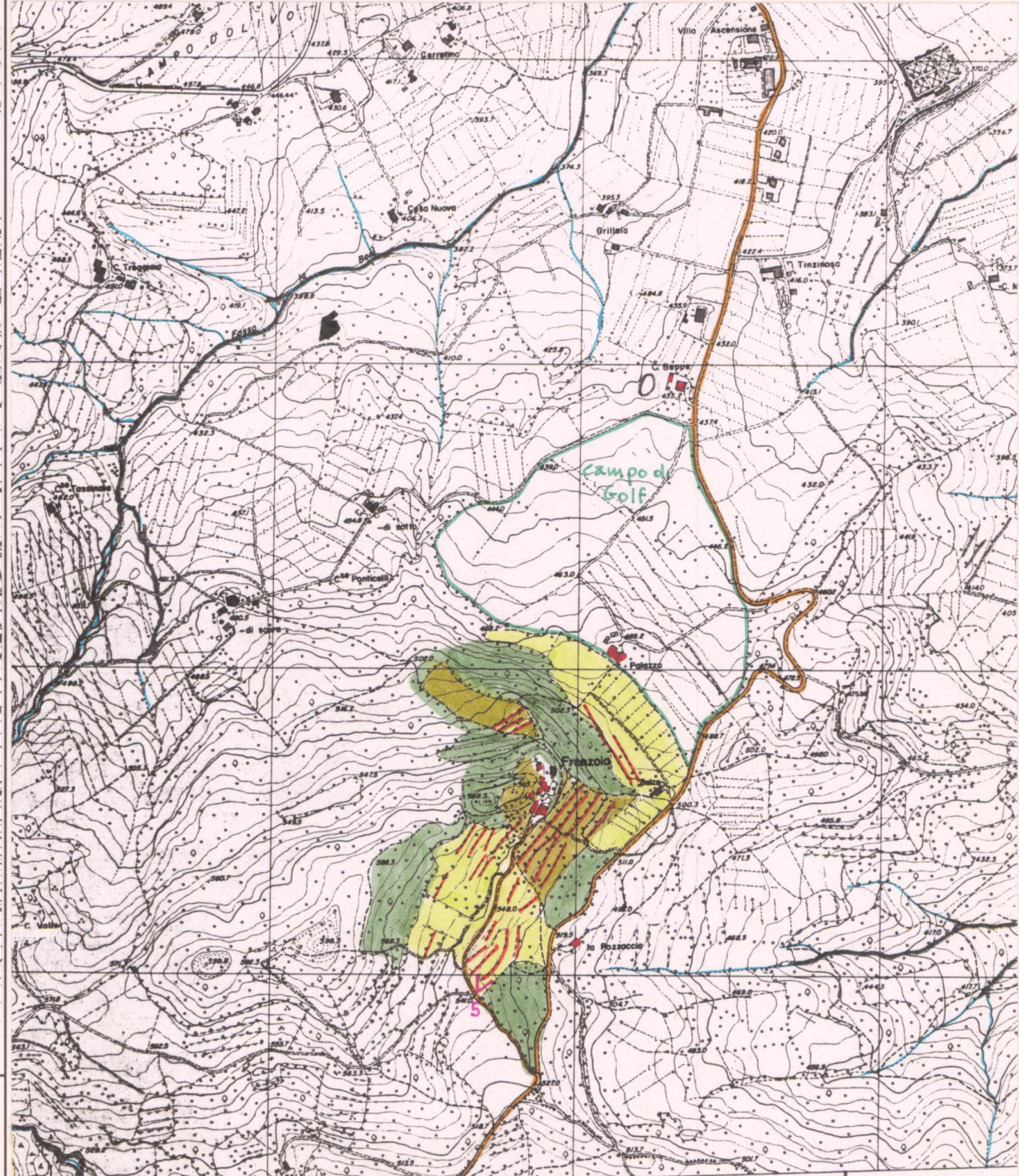

ESTRATTO P.R.G. Adottato Approvato 1995..

Scala 1:10.000

AREA DI TUTELA PAESISTICA PROPOSTA

Scala 1:10.000

PIANO TERRITORIALE PAESISTICO DELLA PROVINCIA DI AREZZO

RESPONSABILE: Prof. Arch. G.F. Di Pietro

UFFICIO DEL PIANO PAESISTICO: Arch./ti G. Goretti - A. Navalesi - A. Polcri - M.L. Sogli - S. Sorini

ANALISI DELLE STRUTTURE INSEDIATIVE

Foglio fotografico relativo a: **Aggregato** : **FRONZOLA**

Comune : **Poppi**

SCHEDA

AP 09 / 06

Ag 02 a₁

Film 141... Foto 31.....



p.v. N. 7.....

Film 38... Foto 30A.....



p.v. N. 8.....

Film 80... Foto 6.....



p.v. N. 9.....

Film 80... Foto 5.....



p.v. N. 10.....

Film 79... Foto 25.....



p.v. N. 11.....

Film Foto

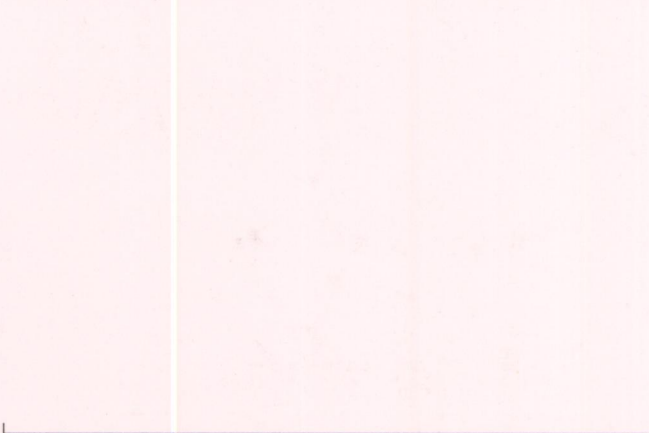

p.v. N.

Film Foto

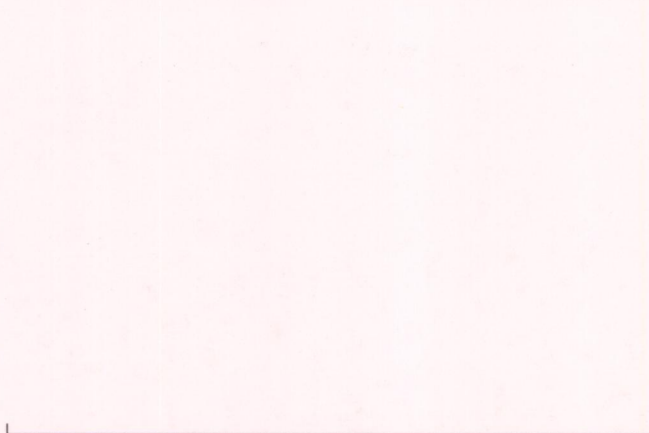

p.v. N.

Film Foto



p.v. N.

Film Foto



p.v. N.

Film Foto

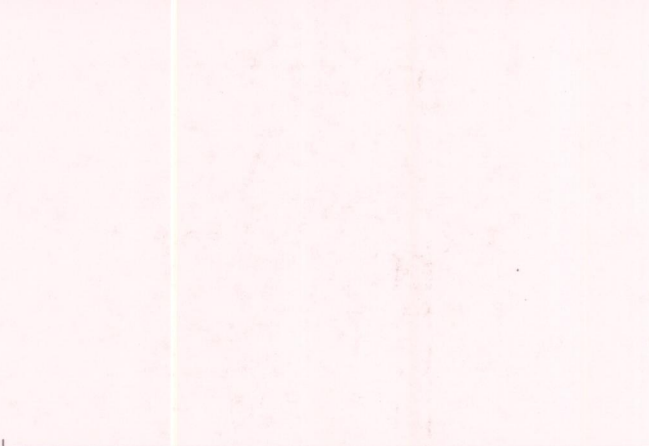

p.v. N.

Film Foto

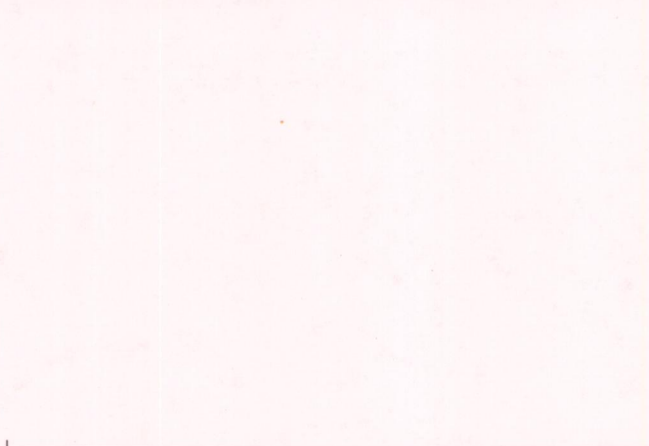

p.v. N.

Film Foto



p.v. N.

Film Foto



p.v. N.

Film Foto



p.v. N.

Film Foto



p.v. N.

Film Foto



p.v. N.