

PIANO TERRITORIALE PAESISTICO DELLA PROVINCIA DI AREZZO

RESPONSABILE: Prof. Arch. G.F. Di Pietro

UFFICIO DEL PIANO PAESISTICO: Arch./ti G. Goretti - A. Navalesi - A. Polcri - M.L. Sogli - S. Sorini

ANALISI DELLE STRUTTURE INSEDIATIVE

SCHEDATURA DEGLI AGGREGATI

TOPONIMO VILLA UZZANO

COMUNE Ortignano-Raggiolo

UNITÀ AMBIENTALE

SCHEDA

AP 09 / 06

Ag 12 a

1 - INTORNO AGRICOLO-VEGETAZIONALE CARATTERIZZANTE IL LUOGO

VEGETAZIONE ARBOREA	BOSCO	CONIFERE <input type="checkbox"/>	LATIFOGGLIE <input checked="" type="checkbox"/>	CASTAGNETO <input type="checkbox"/>	MISTO <input type="checkbox"/>	LOCALIZZAZIONE DEL BOSCO	AVVOLGENTE <input type="checkbox"/>	SOPRASTANTE <input type="checkbox"/>	SOTTOSTANTE <input type="checkbox"/>	LATERALE <input type="checkbox"/>
	COLTIVI TRADIZIONALI	OLIVETI	A BOSCO <input type="checkbox"/>	A MAGLIE REGOLARI <input type="checkbox"/>	IRREGOLARI <input type="checkbox"/>	RADI <input type="checkbox"/>	PC	PA	A	
		VIGNETI	A SOSTEGNO VIVO <input type="checkbox"/>	A SOSTEGNO MORTO <input type="checkbox"/>						
COLTIVI RISTRUTTURATI	FRUTTETI	SEMINATIVI <input type="checkbox"/>	COLTIVAZIONI ORTICOLE <input type="checkbox"/>							
	COLTURE SPECIALIZZATE	FRUTTETO <input type="checkbox"/>	VIGNETO MECCANIZZATO <input type="checkbox"/>	ESTENSIVIZZAZIONE <input type="checkbox"/>	CON PERMANENZA DEL TESSUTO ORIGINALE <input type="checkbox"/>	VIVAI <input type="checkbox"/>	PASCOLO <input type="checkbox"/>	PASCOLO CESPUGLIATO <input type="checkbox"/>	PASCOLO CESPUGLIATO ARBORATO <input type="checkbox"/>	
SISTEMAZIONI AGRARIE	TERRAZZAMENTI <input checked="" type="checkbox"/>	CIGLIONAMENTI <input type="checkbox"/>	DI PIANO TRADIZIONALI <input type="checkbox"/>							

N.B. PC: prevalentemente coltivato
PA: prevalentemente abbandonato
A: abbandonato



p.v. N.1... Dalla strada provinciale di Raggiolo...



p.v. N.2

2 - MORFOLOGIA TERRITORIALE ED URBANA

CARATTERI DEL SITO	PIANURA <input type="checkbox"/>	FONDOVALLE LARGO <input type="checkbox"/>	FONDOVALLE STRETTO <input type="checkbox"/>	LINGUA TRA DUE FIUMI <input type="checkbox"/>	PEDECOLLINARE <input type="checkbox"/>	PENDIO DI MEZZA COSTA RIPIDO <input type="checkbox"/>	PENDIO DI MEZZA COSTA DOLCE <input type="checkbox"/>	TERRAZZO DI MEZZA COSTA <input type="checkbox"/>	CRINALE <input type="checkbox"/>	CACUMINE <input type="checkbox"/>	CONOIDE <input type="checkbox"/>	PROMONTORIO <input type="checkbox"/>	PRESENZA DI CORSO D'ACQUA <input type="checkbox"/>	LIMITE ESTERNO <input type="checkbox"/>	LIMITE INTERNO <input type="checkbox"/>
	SISTEMA TERRITORIALE <i>Medio versante collinare in destra del torrente Teggina, facente</i>														
	QUOTA ALTIMETRICA <i>494</i>														
	ORIENTAMENTO DEGLI ASSI														
	ESPOSIZIONE DEL FRONTE PRINCIPALE														
	RAPPORTI STRUTTURALI E PROSPETTICI CON <i>S. Piero in Fras. sino, Bibbiena, Poppi</i>														
RAPPORTI CON LA VIABILITÀ <i>Accesso da strada vicinale che si stacca dalla strada provinciale di Ortignano-Raggiolo</i>															
<i>parte del sistema di nuclei di promontorio o cacumine con affaccio, da sud, sul piano colle centrale casentino</i>															

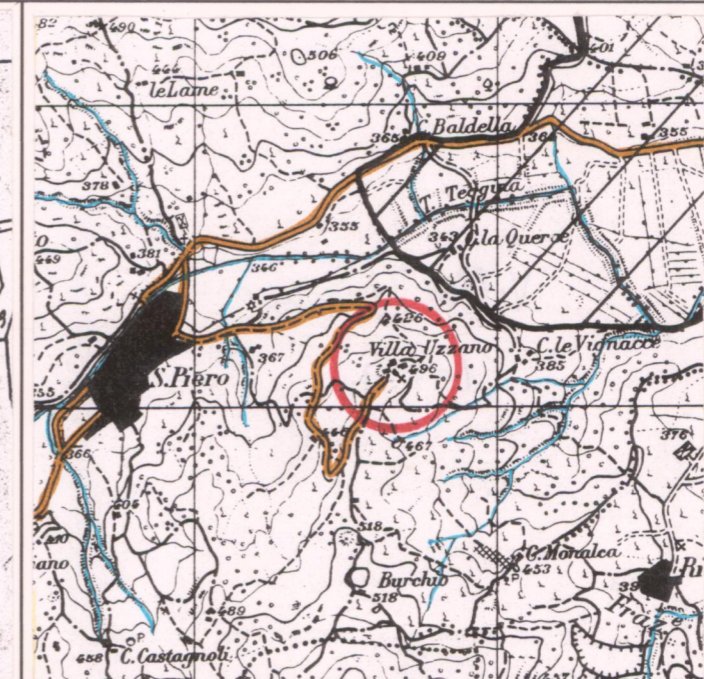

CATASTO LORENESE Sez. E f. 2

I.G.M. 1:25.000 DEL. C.R. 296/88 Rif. 10711

3 - TIPOLOGIA URBANA

FORMA CHIUSA E TESSUTI COMPATTI	ANULARE <input type="checkbox"/>	A FUSO <input type="checkbox"/>	VENTAGLIO/RADIALE <input type="checkbox"/>	LINEARE/COMPATTA <input type="checkbox"/>	A MAGLIE REGOLARI <input type="checkbox"/>	GE	OM	
	AGGREGATO IRREGOLARE COMPATTO <input type="checkbox"/>	AGGREGATO IRREGOLARE CON SPAZIO PUBBLICO <input type="checkbox"/>	PER NUCLEI LUNGO STRADA <input type="checkbox"/>	PER NUCLEI DISPERSI <input type="checkbox"/>	AGGREGATO DI CASE COLONICHE <input type="checkbox"/>			
FORMA APERTA	MURI DI CONTENIMENTO <input type="checkbox"/>	MURI DI RECINZIONE ANTICHI <input type="checkbox"/>	MURA URBANE <input type="checkbox"/>	PERCORSI DI BORDO <input type="checkbox"/>	CORSO D'ACQUA <input type="checkbox"/>	PENDIO RIPIDO <input type="checkbox"/>	ORTI <input type="checkbox"/>	
LIMITI DELL'EDIFICATO								

N.B. GE: gerarchizzato - OM: omogeneo

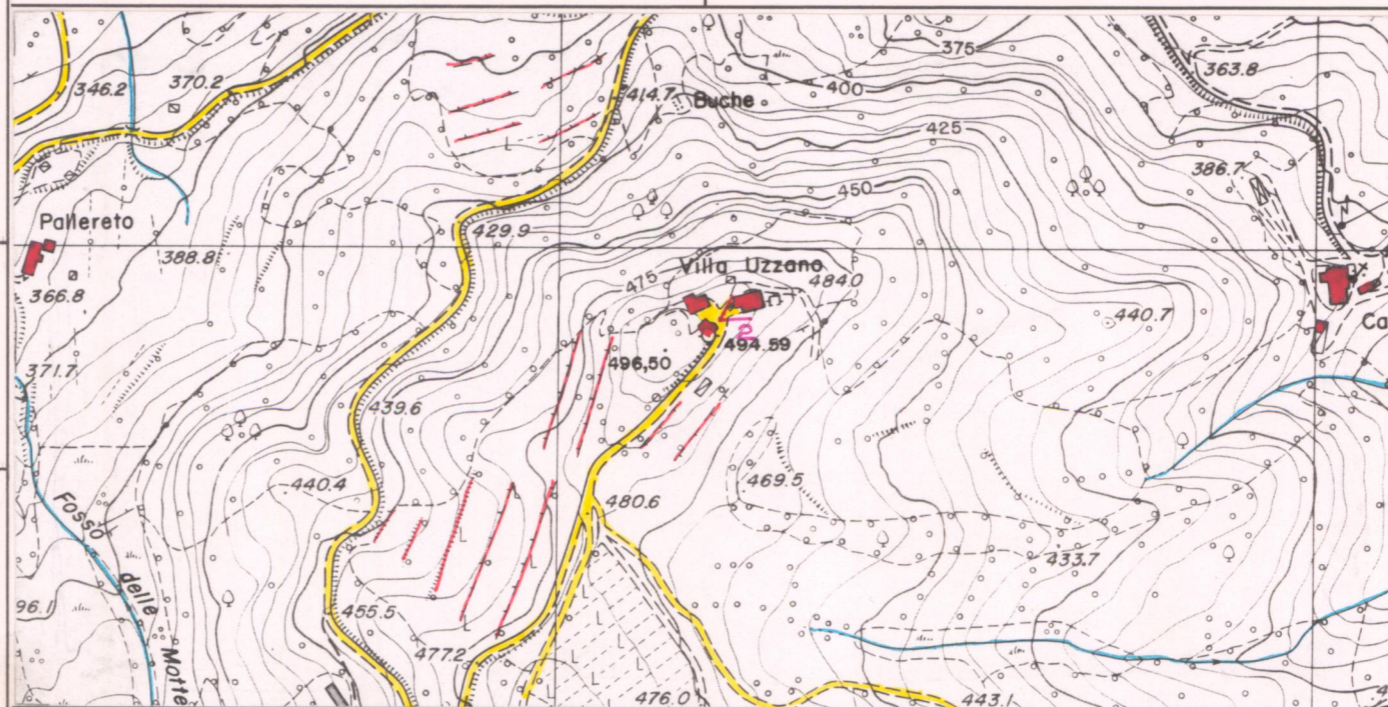

C.T.R. 1:5.000

Rif. 277104

REPETTI Vol. App. Pag. 261

UZZANO nel Val-d'Arno casentino. — Cas. con chiesa parr. (S. Donato) nel piviere Com. e circa migl. 1 1/2 a grec. di Ortignano, Dioc. e Comp. di Arezzo.

Risiede in costa sulla riva sinistra del torr. Teggina, un migl. innanzi che esso sbocchi nell' Arno.

È uno dei castelli del Casentino che dopo la cacciata del Duca d'Atene fu confermato dall' Imp. Carlo IV al Comune di Arezzo, quando la stessa città si era emancipata dal dominio fiorentino, comecchè la rocca di Uzzano fosse stata riconquistata dalle armi di quella Rep. fino dal 1343.

Ciò apparisce da varie carte dell' Arch. Gen. passate in quello Dipl. Fior. Fra le quali ne citerò una che senza equivoco appella alla rocca di Uzzano del Casentino, scritta nel castello predetto li 18 febb. del 1361 (stile comune) nel tempo in cui un ufficiale destinato dalla Signoria di Firenze alla fabbrica dei muri o restauro delle fortezze di Uzzano e di Civitella-Sirca consegnò a due maestri muratori 10 moggia di calce. — Ved. CIVITELLA-SECCA.

La parr. di S. Donato a Uzzano era di collazione dell' abate di Capolona, che poi allernò con i vescovi di Arezzo.

Essa nel 1833 contava 136 abit. UZZANO del CASENTINO nel Val d'Arno casentino. — Nel 1845 costato popolo contava 142 anime, che 97 nella Com. principale di Ortignano, ed una frazione di 45 individui nella Com. di Castel-Focognano.

VALORE ARCHITETTONICO/URBANISTICO INTRINSECO

MEDIO
BUONO
ECCEZIONALE

VALORE PAESISTICO

MEDIO
BUONO
ECCEZIONALE

