

PIANO TERRITORIALE PAESISTICO DELLA PROVINCIA DI AREZZO

RESPONSABILE: Prof. Arch. G.F. Di Pietro
 UFFICIO DEL PIANO PAESISTICO: Arch./ti G. Goretti - A. Navalesi - A. Polcri - M.L. Sogli - S. Sorini

ANALISI DELLE STRUTTURE INSEDIATIVE
 SCHEDATURA DEGLI AGGREGATI

TOPONIMO RAGGIOLO
 COMUNE Ortignano-Raggiolo
 UNITÀ AMBIENTALE

SCHEDA

AP 09 / 07
 Ag 05 a

1 - INTORNO AGRICOLO-VEGETAZIONALE CARATTERIZZANTE IL LUOGO

VEGETAZIONE ARBOREA	BOSCO	CONIFERE <input type="checkbox"/>	LOCALIZZAZIONE DEL BOSCO	AVVOLGENTE <input type="checkbox"/>		
		LATIFOGLIE <input type="checkbox"/>		SOPRASTANTE <input type="checkbox"/>		
COLTIVI	OLIVETI	A BOSCO <input type="checkbox"/>	PC <input type="checkbox"/>	PA <input type="checkbox"/>	A <input type="checkbox"/>	
		A MAGLIE REGOLARI <input type="checkbox"/>				
		IRREGOLARI <input type="checkbox"/>				
	COLTIVI TRADIZIONALI	VIGNETI	A SOSTEGNO VIVO <input type="checkbox"/>			
			A SOSTEGNO MORTO <input type="checkbox"/>			
	COLTIVI RISTRUTTURATI	FRUTTETI	<input type="checkbox"/>			
		SEMINATIVI	<input type="checkbox"/>			
	SISTEMAZIONI AGRARIE	COLTURE SPECIALIZZATE	<input type="checkbox"/>			
		FRUTTETO	<input type="checkbox"/>			
		VIGNETO MECCANIZZATO	<input type="checkbox"/>			
	ESTENSIVIZZAZIONE	<input type="checkbox"/>				
	CON PERMANENZA DEL TESSUTO ORIGINALE	<input type="checkbox"/>				
	VIVAI	<input type="checkbox"/>				
	TERRAZZAMENTI	<input type="checkbox"/>				
	CIGLIONAMENTI	<input type="checkbox"/>				
	DI PIANO TRADIZIONALI	<input type="checkbox"/>				

PASCOLO PASCOLO PASCOLO
 PASCOLO CESPUGLIATO PASCOLO CESPUGLIATO ARBORATO

N.B. PC: prevalentemente coltivato
 PA: prevalentemente abbandonato
 A: abbandonato



Film 75... Foto 20A...
 p.v. N.1... dalla strada per Raggiolo...



Film 78... Foto 10A...
 p.v. N.2...

2 - MORFOLOGIA TERRITORIALE ED URBANA

CARATTERI DEL SITO	PIANURA <input type="checkbox"/>	SISTEMA TERRITORIALE <i>Sistema insediativo di mezza costa del versante orientale*</i>
	FONDOVALLE LARGO <input type="checkbox"/>	
	FONDOVALLE STRETTO <input type="checkbox"/>	
	LINGUA TRA DUE FIUMI <input type="checkbox"/>	
	PEDECOLLINARE <input type="checkbox"/>	
	PENDIO DI MEZZA COSTA RIPIDO <input type="checkbox"/>	
	PENDIO DI MEZZA COSTA DOLCE <input type="checkbox"/>	
	TERRAZZO DI MEZZA COSTA <input type="checkbox"/>	
	CRINALE <input type="checkbox"/>	
	CACUMINE <input type="checkbox"/>	
CONOIDE <input type="checkbox"/>	QUOTA ALTIMETRICA	
PROMONTORIO <input type="checkbox"/>	ORIENTAMENTO DEGLI ASSI	
PRESENZA DI CORSO D'ACQUA	ESPOSIZIONE DEL FRONTE PRINCIPALE <i>EST</i>	
LIMITE ESTERNO <input type="checkbox"/>	RAPPORTI STRUTTURALI E PROSPETTICI CON <i>Bibbiena</i>	
LIMITE INTERNO <input type="checkbox"/>	RAPPORTI CON LA VIABILITÀ <i>al termine della strada provinciale di Ortignano-Raggiolo</i>	

* del Pratomagno Casertinese a capovalle del torrente Teggina, al piede del Poggio di Caudolesi.

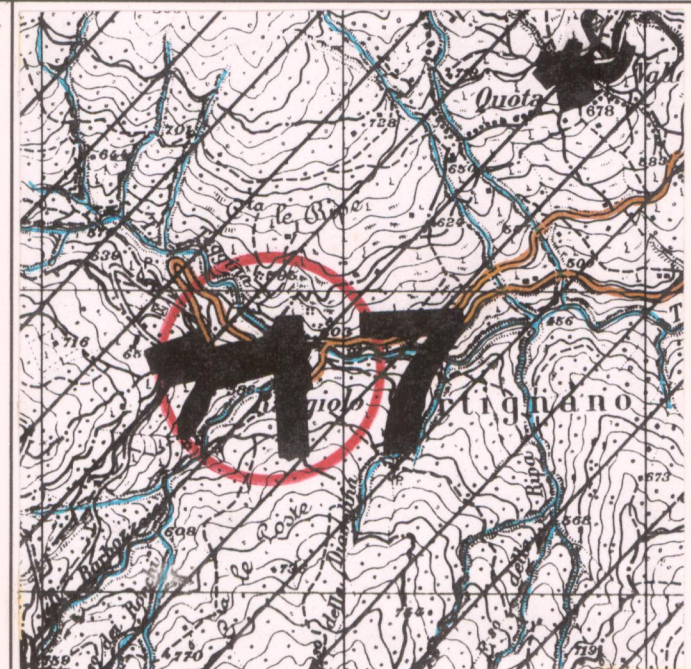

3 - TIPOLOGIA URBANA

FORMA CHIUSA E TESSUTI COMPATTI	ANULARE <input type="checkbox"/>	GE <input type="checkbox"/>	OM <input type="checkbox"/>	ELEMENTI DI ACCENTRAMENTO MORFOLOGICO-FUNZIONALE	
	A FUSO <input type="checkbox"/>				
	VENTAGLIO/RADIALE <input type="checkbox"/>				
	LINEARE/COMPATTA <input type="checkbox"/>				
	A MAGLIE REGOLARI <input type="checkbox"/>				
FORMA APERTA	AGGREGATO IRREGOLARE COMPATTO <input type="checkbox"/>				PIEVE <input type="checkbox"/>
	AGGREGATO IRREGOLARE CON SPAZIO PUBBLICO PER NUCLEI LUNGO STRADA <input type="checkbox"/>				CASTELLO <input type="checkbox"/>
	PER NUCLEI DISPERSI <input type="checkbox"/>				CHIESA PARROCCHIALE <input type="checkbox"/>
	AGGREGATO DI CASE COLONICHE <input type="checkbox"/>				CAPPELLA <input type="checkbox"/>
LIMITI DELL'EDIFICATO	MURI DI CONTENIMENTO <input type="checkbox"/>				BADIA <input type="checkbox"/>
	MURI DI RECINZIONE ANTICHI <input type="checkbox"/>			SANTUARIO <input type="checkbox"/>	
	MURA URBANE <input type="checkbox"/>			PALAZZO SIGNORILE <input type="checkbox"/>	
	PERCORSI DI BORDO <input type="checkbox"/>			PIAZZA <input type="checkbox"/>	
	CORSO D'ACQUA <input type="checkbox"/>			PIAZZA PORTICATA <input type="checkbox"/>	
PENDIO RIPIDO <input type="checkbox"/>			FATTORIA <input type="checkbox"/>		
ORTI <input type="checkbox"/>			PONTE <input type="checkbox"/>		
			EDIFICIO PALEOINDUSTRIALE <input type="checkbox"/>		

N.B. GE: gerarchizzato - OM: omogeneo

vedi foglio fotografico

CATASTO LORENESE Sez. H f. 1 I.G.M. 1:25.000 DEL. C.R. 296/88 Rif. 107 II

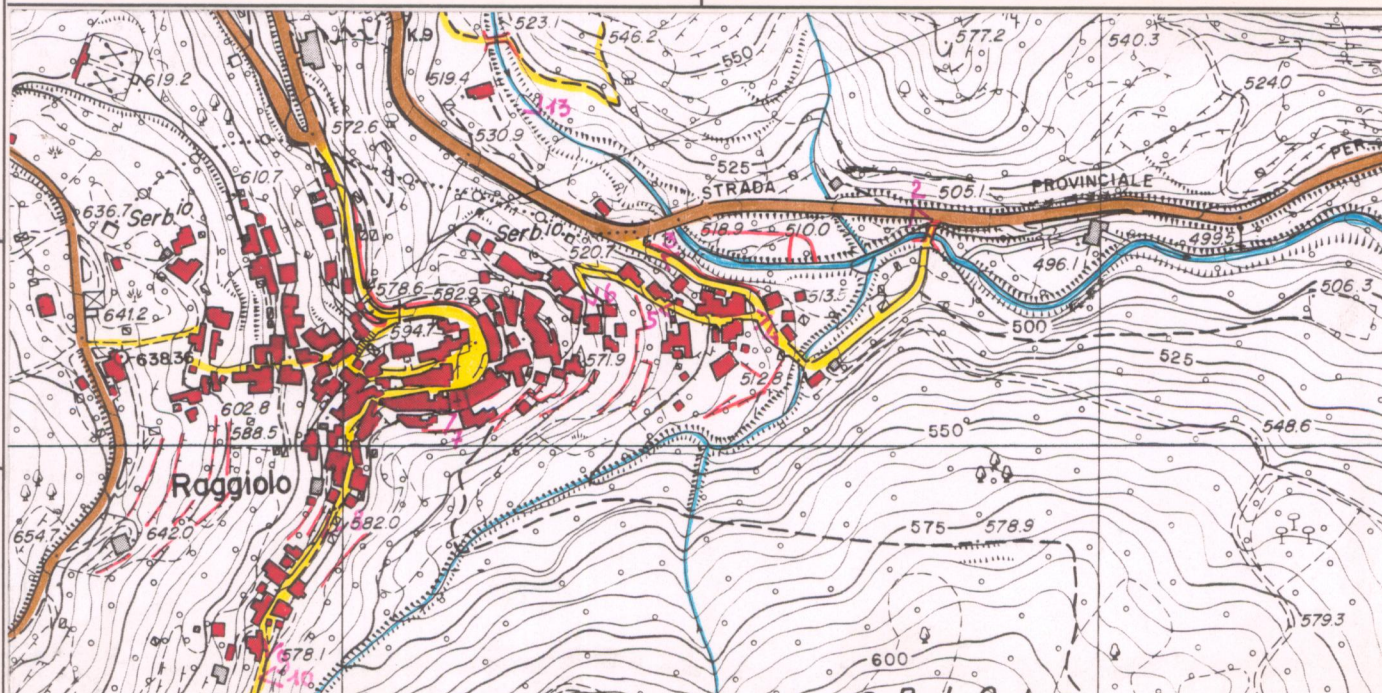

4 - TESSUTO URBANO

CARATTERI TIPOLOGICI ARCHITETTONICI	TESSUTO OMOGENEO DI ARCHITETTURA TRADIZIONALE <input type="checkbox"/>	ALTERAZIONI URBANISTICHE DEL DOPOGUERRA
	PRESENZA PUNTUALE DI EDIFICI <i>700, 800</i> <input type="checkbox"/>	
	ACCRESCEMENTI ORDINATI OTTOCENTESCHI <input type="checkbox"/>	
	ACCRESCEMENTI ORDINATI NOVECENTESCHI <input type="checkbox"/>	
	ACCRESCEMENTI DEL DOPOGUERRA <input type="checkbox"/>	
STATO DI CONSERVAZIONE	ABANDONATO <input type="checkbox"/>	TIPO DI UTILIZZAZIONE
	PREVALENTEMENTE ABANDONATO <input type="checkbox"/>	
	UTILIZZATO <input type="checkbox"/>	
	PREVALENTE USO TURISTICO <input type="checkbox"/>	
SERVIZI E IMPIANTI PRODUTTIVI ESISTENTI	NESSUNO <input type="checkbox"/>	STATO DI CONSERVAZIONE
	CHIESA <input type="checkbox"/>	
	BAR <input type="checkbox"/>	
	ALIMENTARI <input type="checkbox"/>	
	RITROVO-CASA DEL POPOLO <input type="checkbox"/>	
SCUOLA ELEMENTARE <input type="checkbox"/>	BUONO <input type="checkbox"/>	
IMPIANTI PRODUTTIVI <input type="checkbox"/>	MEDIO <input type="checkbox"/>	
	CATTIVO <input type="checkbox"/>	
	PESSIMO <input type="checkbox"/>	

5 - CONDIZIONI SOCIO-ECONOMICHE

POPOLAZIONE	1833 <i>700</i>	STATO DI CONSERVAZIONE
	1951 <i>587</i>	
	1991 <i>126</i>	
SERVIZI E IMPIANTI PRODUTTIVI ESISTENTI	NESSUNO <input type="checkbox"/>	TIPO DI UTILIZZAZIONE
	CHIESA <input type="checkbox"/>	
	BAR <input type="checkbox"/>	
	ALIMENTARI <input type="checkbox"/>	
	RITROVO-CASA DEL POPOLO <input type="checkbox"/>	
SCUOLA ELEMENTARE <input type="checkbox"/>	BUONO <input type="checkbox"/>	
IMPIANTI PRODUTTIVI <input type="checkbox"/>	MEDIO <input type="checkbox"/>	
	CATTIVO <input type="checkbox"/>	
	PESSIMO <input type="checkbox"/>	

REPETTI Vol. ____ Pag. ____

RAGGIOLO, RAGGIOLO, talvolta REZZUOLO nel Val d'Arno casertinese. — Cast. con chiesa plebana (S. Michele) capoluogo di Comunità, nella Giur. di Poppi, Dioc. e Comp. di Arezzo.

Risiede sul fianco orientale del monte di Prato-Magno nella porzione che si appellò *Montagna fiorentina*, là dove si riuniscono due sponi, lungo uno de' quali dal lato di sett. scorrono le acque del torr. *Teggina*, mentre a piè dell'altro verso scir. passa il borro di *Barbatofa* che sotto a Raggiolo confluisce nel primo. — L'angustia pertanto di questo profondo vallone toglie agli abitanti di Raggiolo varie ore di sole, massimamente nella stagione invernale.

Trovasi fra il gr. 29° 18' long. e il gr. 43° 59' 2" latit., circa migl. 5 a lib. di Poppi, altrettante a ostro del Castel-S.-Niccolò, appena due migl. a pon. di Ortignano, 8 da Bibbiena nella s'essa direzione, e migl. 4 a maestr. di Castel-Focognano.

La parr. di S. Michele di Raggiolo fu eretta in pieve con decreto del vescovo di Arezzo del giorno 5 aprile 1735, staccandola dalla battesimale di Socana, e riunendo la chiesa antica di S. Brigida a Raggiolo all'oratorio di S. Michele a Quota, i di cui beni vennero sinnessati alla nuova plebana col titolo di S. Michele a Raggiolo.

Nei dintorni e al di sopra di Raggiolo il territorio è coperto quasi tutto di castagni, albero il cui frutto fornisce costante nutrimento a quel popolo in tutte le stagioni dell'anno, mentre fra gli animali di maggior prodotto contansi costà le pecore e gli animali neri. Contuttociò nelle pendici più basse e meglio esposte di cotersto territorio non mancano le viti, che producono un discreto vino, il quale è grande meraviglia assaporare costà fra i dirupi settentrionali del monte di Prato-Magno.

Comunità di Raggiolo. — Il territorio di questa Comunità occupa una superficie di 5042 quadr. 84 dei quali spettano a corsi d'acqua e a strade. — Vi si trovavano nel 1833 numero 700 persone, in proporzione repartitamente di 114 abit. per ogni migl. quadr. di suolo imponibile.

VALORE ARCHITETTONICO/URBANISTICO INTRINSECO

MEDIO
 BUONO
 ECCEZIONALE

VALORE PAESISTICO

MEDIO
 BUONO
 ECCEZIONALE

C.T.R. 1:5.000 Rif. 277094

PIANO TERRITORIALE PAESISTICO DELLA PROVINCIA DI AREZZO

RESPONSABILE: Prof. Arch. G.F. Di Pietro

UFFICIO DEL PIANO PAESISTICO: Arch./ti G. Goretti - A. Navalesi - A. Polcri - M.L. Sogli - S. Sorini

ANALISI DELLE STRUTTURE INSEDIATIVE

SCHEDATURA DEGLI AGGREGATI

TOPONIMO ... RAGGIOLO

COMUNE ... Ortignano-Raggiolo

UNITÀ AMBIENTALE

SCHEDA

AP 09 / 07

Ag 05 a

Film 78 ... Foto 2A



p.v. N. 3

Film 78 ... Foto 11A



p.v. N.4

Film 78 ... Foto 12A



p.v. N.5

Film 77 ... Foto 27



p.v. N.6

INDICAZIONI DI PIANO

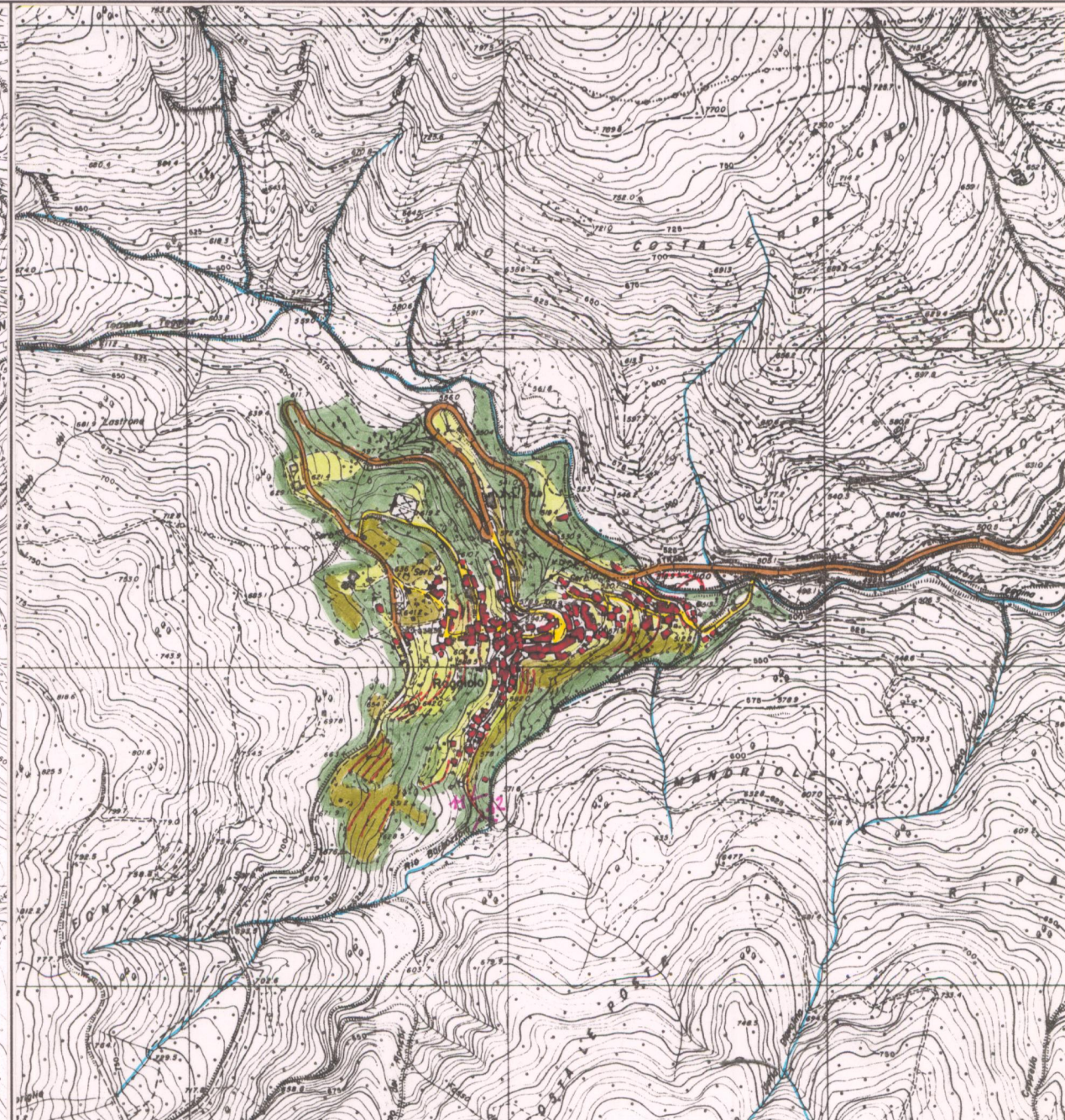
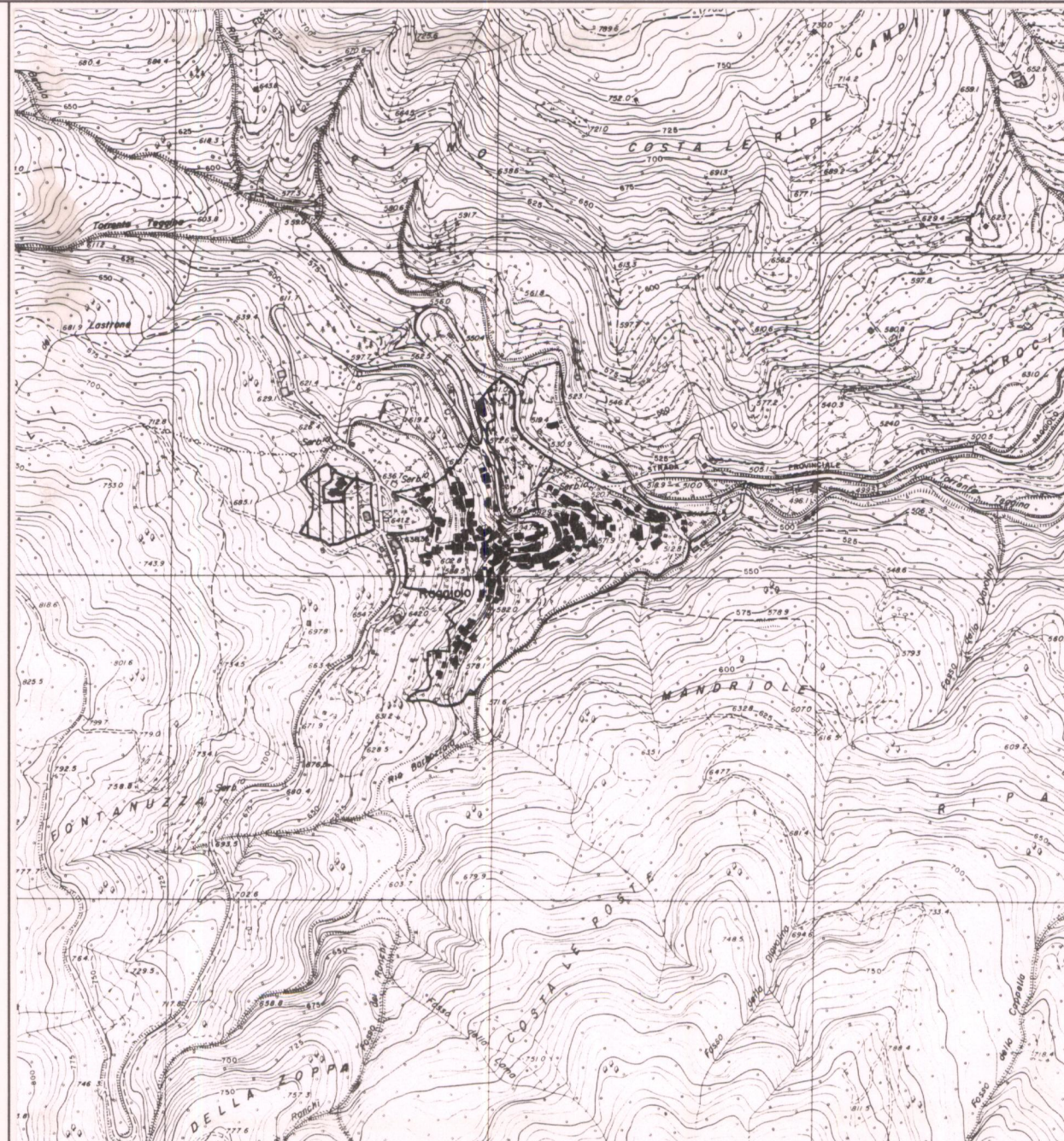

ESTRATTO P.R.G. Adottato 1993, var. 7 Approvato

Scala 1:10.000

AREA DI TUTELA PAESISTICA PROPOSTA

Scala 1:10.000

PIANO TERRITORIALE PAESISTICO DELLA PROVINCIA DI AREZZO

RESPONSABILE: Prof. Arch. G.F. Di Pietro

UFFICIO DEL PIANO PAESISTICO: Arch. Iti G. Goretti - A. Navalesi - A. Polcri - M.L. Sogli - S. Sorini

ANALISI DELLE STRUTTURE INSEDIATIVE

Foglio fotografico relativo a: ..AGGREGATO...: RAGGIOLIO.....

.....COMUNE.....: Ortignano-Raggiolo.....

SCHEDA

AP 09 / 07

Ag 05 a₁

Film 7.7..... Foto 28.:29.....



p.v. N.7.....



p.v. N.....

Film 7.7..... Foto 34.:35.....



p.v. N.8.....



p.v. N.....

Film 7.7..... Foto 33.....



p.v. N.9.....

Film 7.7..... Foto 30.....



p.v. N.10.....

Film 7.7..... Foto 31.....



p.v. N.11.....

Film 7.7..... Foto 32.....



p.v. N.12.....

Film 7.7..... Foto 36.....



p.v. N.13.....

Film..... Foto.....

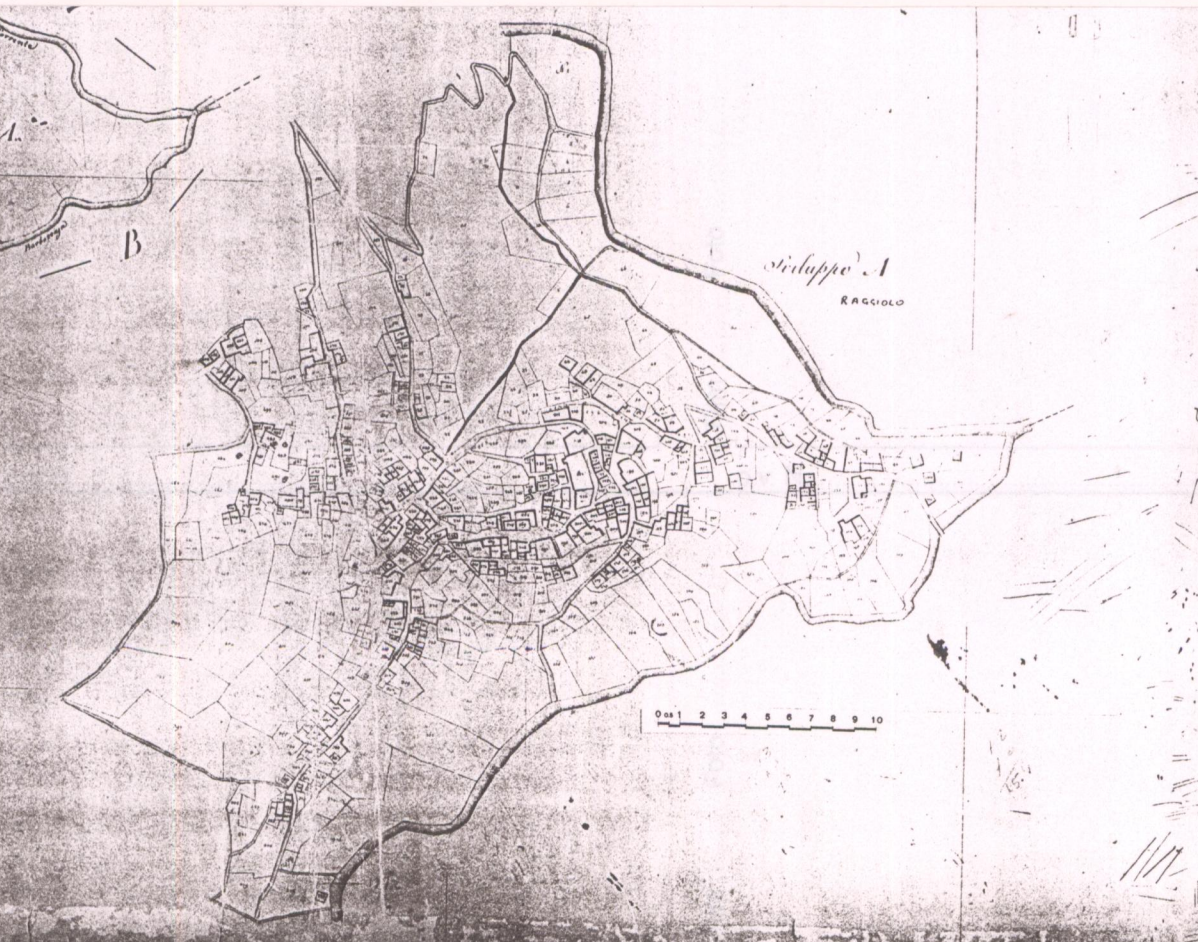

p.v. N.....

Film..... Foto.....

p.v. N.....

Film..... Foto.....

p.v. N.....

Film..... Foto.....

p.v. N.....