

PIANO TERRITORIALE PAESISTICO DELLA PROVINCIA DI AREZZO

RESPONSABILE: Prof. Arch. G.F. Di Pietro

UFFICIO DEL PIANO PAESISTICO: Arch. Iti G. Goretti - A. Navalesi - A. Polcri - M.L. Sogli - S. Sorini

ANALISI DELLE STRUTTURE INSEDIATIVE

SCHEDATURA DEGLI AGGREGATI

TOPONIMO CASALECCHIO

COMUNE Castel Focognano

UNITÀ AMBIENTALE

SCHEDA

AP 09 / 09

Ag 02 a

1 - INTORNO AGRICOLO-VEGETAZIONALE CARATTERIZZANTE IL LUOGO

VEGETAZIONE ARBOREA	BOSCO	CONIFERE <input type="checkbox"/>	LOCALIZZAZIONE DEL BOSCO	AVVOLGENTE <input type="checkbox"/>	
		LATIFOGLIE <input type="checkbox"/>		SOPRASTANTE <input checked="" type="checkbox"/>	
		CASTAGNETO <input type="checkbox"/>		SOTTOSTANTE <input type="checkbox"/>	
		MISTO <input checked="" type="checkbox"/>		LATERALE <input type="checkbox"/>	
COLTIVI	OLIVETI	A BOSCO <input type="checkbox"/>	PC	PA	A
		A MAGLIE REGOLARI <input type="checkbox"/>			
	A MAGLIE IRREGOLARI <input type="checkbox"/>				
	A MAGLIE RADIALI <input type="checkbox"/>				
COLTIVI TRADIZIONALI	VIGNETI	A SOSTEGNO VIVO <input type="checkbox"/>			
		A SOSTEGNO MORTO <input checked="" type="checkbox"/>			
COLTIVI RISTRUTTURATI	FRUTTETI	SEMINATIVI <input type="checkbox"/>			
		COLTIVAZIONI ORTICOLE <input type="checkbox"/>			
		COLTURE SPECIALIZZATE <input type="checkbox"/>			
SISTEMAZIONI AGRARIE	TERRAZZAMENTI	CIGLIONAMENTI <input type="checkbox"/>			
		CONFINAMENTI <input type="checkbox"/>			
		DI PIANO TRADIZIONALI <input type="checkbox"/>			

N.B. PC: prevalentemente coltivato
PA: prevalentemente abbandonato
A: abbandonato



Film 7.4... Foto 3.5



Film 6.1... Foto 3.6

p.v. N. 1. Dalla strada statale Umbro-Casentinese

p.v. N. 2. Dalla strada di accesso

2 - MORFOLOGIA TERRITORIALE ED URBANA

CARATTERI DEL SITO	PIANURA <input type="checkbox"/>	SISTEMA TERRITORIALE <u>sistema insediativo di pedecolle che fronteggia il corso dell'Arno*</u>
	FONDOVALLE LARGO <input type="checkbox"/>	
	FONDOVALLE STRETTO <input type="checkbox"/>	
	LINGUA TRA DUE FIUMI <input type="checkbox"/>	
	PEDECOLLINARE <input checked="" type="checkbox"/>	
	PENDIO DI MEZZA COSTA RIPIDO <input type="checkbox"/>	
	PENDIO DI MEZZA COSTA DOLCE <input type="checkbox"/>	
	TERRAZZO DI MEZZA COSTA <input type="checkbox"/>	
	CRINALE <input type="checkbox"/>	
	CACUMINE <input type="checkbox"/>	
CONOIDE <input type="checkbox"/>	QUOTA ALTIMETRICA <u>340</u>	
PROMONTORIO <input type="checkbox"/>	ORIENTAMENTO DEGLI ASSI	
PRESENZA DI CORSO D'ACQUA <input type="checkbox"/>	ESPOSIZIONE DEL FRONTE PRINCIPALE	
LIMITO ESTERNO <input type="checkbox"/>	RAPPORTI STRUTTURALI E PROSPETTICI CON <u>Bibbiena, Terrasola</u>	
LIMITO INTERNO <input type="checkbox"/>	RAPPORTI CON LA VIABILITÀ <u>al termine di un tratto stradale di pedecolle che si allaccia alla provinciale 53 presso Rassina</u>	

* in destra idrografica

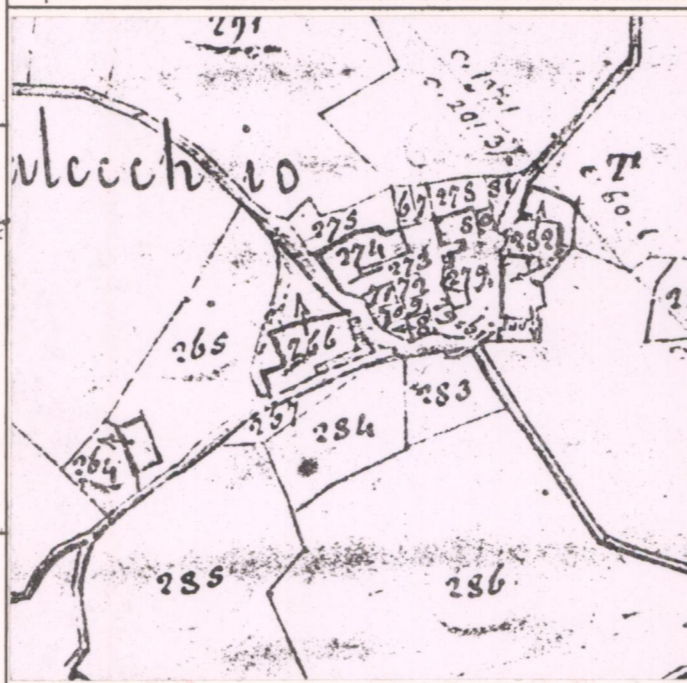

CATASTO LORENESE

Sez. B f. 3

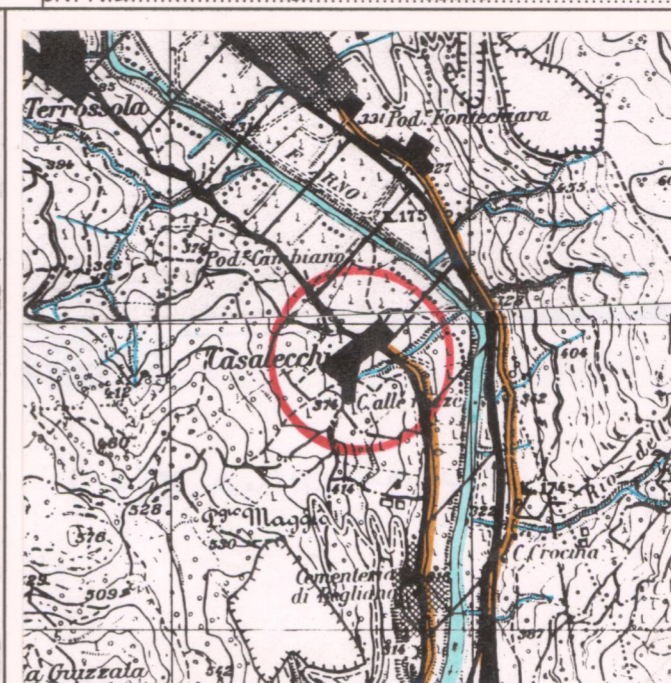

I.G.M. 1:25.000 DEL. C.R. 296/88

Rif. 1141

3 - TIPOLOGIA URBANA

FORMA CHIUSA E TESSUTI COMPATTI	ANULARE <input type="checkbox"/>	GE	OM
	A FUSO <input type="checkbox"/>		
	VENTAGLIO/RADIALE <input type="checkbox"/>		
	LINEARE/COMPATTA <input type="checkbox"/>		
FORMA APERTA	AGGREGATO IRREGOLARE COMPATTO <input type="checkbox"/>		
	AGGREGATO IRREGOLARE CON SPAZIO PUBBLICO <input type="checkbox"/>		
	PER NUCLEI LUNGO STRADA <input type="checkbox"/>		
	PER NUCLEI DISPERSI <input type="checkbox"/>		
LIMITI DELL'EDIFICATO	AGGREGATO DI CASE COLONICHE <input checked="" type="checkbox"/>		
	MURI DI CONTENIMENTO <input type="checkbox"/>		
	MURI DI RECINZIONE ANTICHI <input type="checkbox"/>		
	MURA URBANE <input type="checkbox"/>		
ELEMENTI DI ACCENTRAMENTO MORFOLOGICO-FUNZIONALE	PIAZZA PORTICATA <input type="checkbox"/>		
	FATTORIA <input type="checkbox"/>		
	PONTE <input type="checkbox"/>		
	EDIFICIO PALEOINDUSTRIALE <input type="checkbox"/>		

N.B. GE: gerarchizzato - OM: omogeneo

4 - TESSUTO URBANO

CARATTERI TIPOLOGICI ARCHITETTONICI	TESSUTO OMOGENEO DI ARCHITETTURA TRADIZIONALE <input checked="" type="checkbox"/>	ALTERAZIONI URBANISTICHE DEL DOPOGUERRA
	PRESENZA PUNTUALE DI EDIFICI <input type="checkbox"/>	
	ACCRESCEMENTI ORDINATI OTTOCENTESCHI <input type="checkbox"/>	
	ACCRESCEMENTI ORDINATI NOVECENTESCHI <input type="checkbox"/>	
	ACCRESCEMENTI DEL DOPOGUERRA <input checked="" type="checkbox"/>	

5 - CONDIZIONI SOCIO-ECONOMICHE

POPOLAZIONE	1833 <input type="checkbox"/>	201
	1951 <input type="checkbox"/>	71
	1991 <input type="checkbox"/>	39
SERVIZI E IMPIANTI PRODUTTIVI ESISTENTI	NESSUNO <input checked="" type="checkbox"/>	STATO DI CONSERVAZIONE
	CHIESA <input type="checkbox"/>	
	BAR <input type="checkbox"/>	
	ALIMENTARI <input type="checkbox"/>	
	RITROVO-CASA DEL POPOLO <input type="checkbox"/>	
SCUOLA ELEMENTARE <input type="checkbox"/>	ABANDONATO <input type="checkbox"/>	
IMPIANTI PRODUTTIVI <input type="checkbox"/>	PREVALENTEMENTE ABANDONATO <input type="checkbox"/>	
	UTILIZZATO <input checked="" type="checkbox"/>	
	PREVALENTE USO TURISTICO <input type="checkbox"/>	
	BUONO <input checked="" type="checkbox"/>	
	MEDIO <input type="checkbox"/>	
	CATTIVO <input type="checkbox"/>	
	PESSIMO <input type="checkbox"/>	

C.T.R. 1:5.000

Rif. 277113

REPETTI Vol. I Pag. 499

CASALECCHIO (*Casaliculum*) nel Val-d'Arno Casentinese. Piccolo Cas. che ha dato il titolo alla ch. di S. Jacopo a Casalecchio, nel piv. di Montefalucchio, Com. Giur. e circa 3 migl. a ovest di Bibbiena, Dioc. e Comp. di Arezzo.

È situato sulla riva destra del f. Arno mezzo migl. a ovest della parr. di S. Matteo di Terrasola, di cui porta il doppio titolo quella di Casalecchio dopo la loro unione ordinata da un decreto vescovile del 19 ottobre 1787.

Suppongo essere quel Casalecchio appartenuto al piviere di Bibbiena, di cui fa menzione un istrumento del S. Eremo di Camaldoli del novembre 1099. (ANAL. CAMALD.)

La cura unita di Casalecchio e Terrasola conta 201 abit.

VALORE ARCHITETTONICO/URBANISTICO INTRINSECO

MEDIO
BUONO
ECCEZIONALE

VALORE PAESISTICO

MEDIO
BUONO
ECCEZIONALE

