

PIANO TERRITORIALE PAESISTICO DELLA PROVINCIA DI AREZZO

RESPONSABILE: Prof. Arch. G.F. Di Pietro

UFFICIO DEL PIANO PAESISTICO: Arch. Iti G. Goretti - A. Navalesi - A. Polcri - M.L. Sogli - S. Sorini

ANALISI DELLE STRUTTURE INSEDIATIVE

SCHEDATURA DEGLI AGGREGATI

TOPONIMO ... POGGERSONA

COMUNE Castel Focognano

UNITÀ AMBIENTALE

SCHEDA

AP 09 / 09
Ag 08 a

1 - INTORNO AGRICOLO-VEGETAZIONALE CARATTERIZZANTE IL LUOGO

VEGETAZIONE ARBOREA	BOSCO	CONIFERE <input type="checkbox"/>	LOCALIZZAZIONE DEL BOSCO	AVVOLGENTE <input type="checkbox"/>	SOPRASTANTE <input type="checkbox"/>	SOTTOSTANTE <input type="checkbox"/>	LATERALE <input type="checkbox"/>
		LATIFOGLIE <input type="checkbox"/>					
		MISTO <input checked="" type="checkbox"/>					
COLTIVI TRADIZIONALI	OLIVETI	A BOSCO <input type="checkbox"/>	PC	PA	A		
		A MAGLIE REGOLARI <input type="checkbox"/>					
		IRREGOLARI <input type="checkbox"/>					
		RADI <input type="checkbox"/>					
COLTIVI RISTRUTTURATI	VIGNETI	A SOSTEGNO VIVO <input checked="" type="checkbox"/>					
		A SOSTEGNO MORTO <input checked="" type="checkbox"/>					
		FRUTTETI <input type="checkbox"/>					
		SEMINATIVI <input type="checkbox"/>					
		COLTIVAZIONI ORTICOLE <input type="checkbox"/>					
SISTEMAZIONI AGRARIE	TERRAZZAMENTI <input type="checkbox"/>						
	CIGLIAMENTI DI PIANO TRADIZIONALI <input checked="" type="checkbox"/>						

PASCOLO PASCOLO CESPUGLIATO PASCOLO CESPUGLIATO ARBORATO

N.B. PC: prevalentemente coltivato
PA: prevalentemente abbandonato
A: abbandonato



p.v. N.1... da Chiesa d'Ornina



p.v. N.2... da Poggio d'Ornina

REPETTI Vol. IV. Pag. 494

POGGIO ORSONA nel Val-d'Arno casertinese. — Cas. la cui chiesa parr. di S. Agata a Poggio Orsona fu unita a quella di S. Maria a Ornina nel piviere di S. Eleuterio a Saluto, Com. e circa 3 miglia a scir. di Castel-Focognano, Giur. di Bibbiena, Dioc. e Comp. di Arezzo.

Giace in monte fra i torr. Carda e Saluto in mezzo a delle selve di castagni. — Fu Poggio Orsona uno de' castelli de' conti Ubertini di Cbitignano, cui spettava il C. Giannello di Baldaccio, che nel 1360 fu accolto in accomandigia dalla Rep. Fior. per sé e per i suoi castelli di Ornina, Poggiorsona e Castel-Focognano. La quale accomandigia fu rinnovata nel 1384 a favore de' figli di Antonio del fu Niccolò Ubertini e della vedova loro madre fino all'estinzione della loro linea, dopo la quale entrò al possesso di costui luoghi il Com. di Firenze che ne costituì una Comunità. — Ved. CASTEL-FOCOGNANO.

La parr. di S. Maria a Ornina e Poggiorsona nel 1833 aveva 217 abit.

2 - MORFOLOGIA TERRITORIALE ED URBANA

CARATTERI DEL SITO	PIANURA <input type="checkbox"/>	SISTEMA TERRITORIALE <i>in sedimento di mezza costa sul versante nord di un poggio ai piedi*</i>
	FONDOVALLE LARGO <input type="checkbox"/>	
	FONDOVALLE STRETTO <input type="checkbox"/>	
	LINGUA TRA DUE FIUMI <input type="checkbox"/>	
	PEDECOLLINARE <input type="checkbox"/>	
	PENDIO DI MEZZA COSTA RIPIDO <input type="checkbox"/>	
	PENDIO DI MEZZA COSTA DOLCE <input type="checkbox"/>	
	TERRAZZO DI MEZZA COSTA <input type="checkbox"/>	
	CRINALE <input type="checkbox"/>	
	CACUMINE <input type="checkbox"/>	
CONOIDE <input type="checkbox"/>	QUOTA ALTIMETRICA <i>406</i>	
PROMONTORIO <input type="checkbox"/>	ORIENTAMENTO DEGLI ASSI	
PRESENZA DI CORSO D'ACQUA <input type="checkbox"/>	ESPOSIZIONE DEL FRONTE PRINCIPALE	
LIMITI ESTERNO <input type="checkbox"/>	RAPPORTI STRUTTURALI E PROSPETTICI CON <i>Rassina, Pieve a Socana, Valenzano, Poggio d'Arno</i>	
LIMITI INTERNO <input type="checkbox"/>	RAPPORTI CON LA VIABILITÀ <i>al termine di un tratto, che a metà strada della comunale che da Pieve a Socana sale a Ornina, si stacca verso Poggiorsona.</i>	

del Pratomagno con presenza la sinistra del Soligine ed il torrente Saluto

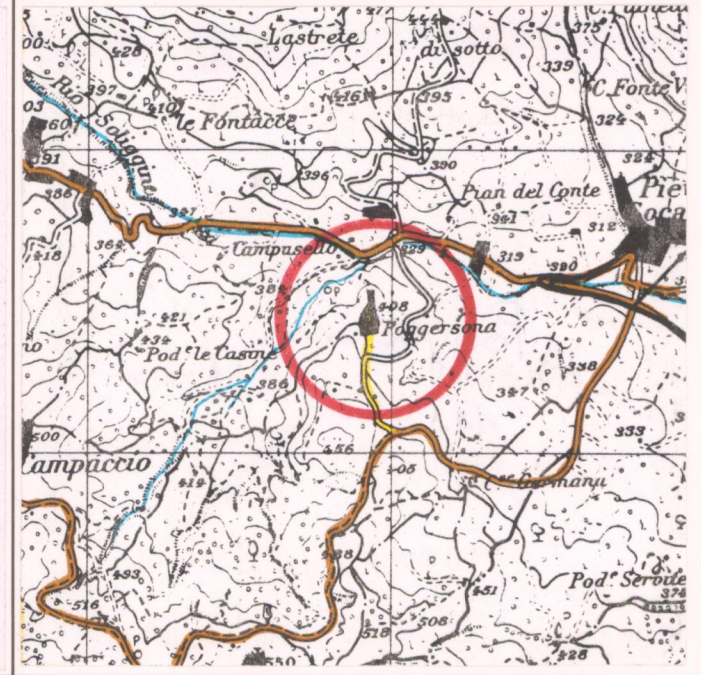

3 - TIPOLOGIA URBANA

FORMA CHIUSA E TESSUTI COMPATTI	ANULARE <input type="checkbox"/>	GE	OM	ELEMENTI DI ACCENTRAMENTO MORFOLOGICO-FUNZIONALE	PIEVE <input type="checkbox"/>
	A FUSO <input type="checkbox"/>				CASTELLO <input type="checkbox"/>
	VENTAGLIO/RADIALE <input type="checkbox"/>				CHIESA PARROCCHIALE <input type="checkbox"/>
FORMA APERTA	LINEARE/COMPATTA <input type="checkbox"/>			CAPPELLA <input type="checkbox"/>	
	A MAGLIE REGOLARI <input type="checkbox"/>			BADIA <input type="checkbox"/>	
	AGGREGATO IRREGOLARE COMPATTO <input type="checkbox"/>			SANTUARIO <input type="checkbox"/>	
LIMITI DELL'EDIFICATO	AGGREGATO IRREGOLARE CON SPAZIO PUBBLICO <input type="checkbox"/>			PALAZZO SIGNORILE <input type="checkbox"/>	
	PER NUCLEI LUNGO STRADA <input type="checkbox"/>			PIAZZA <input type="checkbox"/>	
	PER NUCLEI DISPERSI <input type="checkbox"/>			PIAZZA PORTICATA <input type="checkbox"/>	
LIMITI DELL'EDIFICATO	AGGREGATO DI CASE COLONICHE <input type="checkbox"/>			FATTORIA <input type="checkbox"/>	
	MURI DI CONTENIMENTO <input checked="" type="checkbox"/>			PONTE <input type="checkbox"/>	
	MURI DI RECINZIONE ANTICHI <input type="checkbox"/>			EDIFICIO PALEOINDUSTRIALE <input type="checkbox"/>	

Forma anulare dei percorsi e delle sistemazioni artificiali (muretti a secco) su cui sorge

N.B. GE: gerarchizzato - OM: omogeneo

CATASTO LORENESE Sez. D f. 1

I.G.M. 1:25.000 DEL. C.R. 296/88 Rif. 114 I

4 - TESSUTO URBANO

CARATTERI TIPOLOGICI ARCHITETTONICI	TESSUTO OMOGENEO DI ARCHITETTURA TRADIZIONALE <input checked="" type="checkbox"/>	ALTERAZIONI URBANISTICHE DEL DOPOGUERRA	INALTERATO <input checked="" type="checkbox"/>
	PRESENZA PUNTUALE DI EDIFICI <input type="checkbox"/>		SOSTITUZIONI GRAVI <input type="checkbox"/>
	ACCRESCEMENTI ORDINATI OTTOCENTESCHI <input type="checkbox"/>		MODESTE AGGIUNTE PUNTUALI <input type="checkbox"/>
	ACCRESCEMENTI ORDINATI NOVECENTESCHI <input type="checkbox"/>		ACCRESCEMENTI UNIDIREZIONALI <input type="checkbox"/>
	ACCRESCEMENTI DEL DOPOGUERRA <input type="checkbox"/>		ACCRESCEMENTI PLURIDIREZIONALI <input type="checkbox"/>

STATO DI CONSERVAZIONE: ABANDONATO PREVALENTEMENTE ABANDONATO UTILIZZATO PREVALENTE USO TURISTICO

STATO DI CONSERVAZIONE: BUONO MEDIO CATTIVO PESSIMO

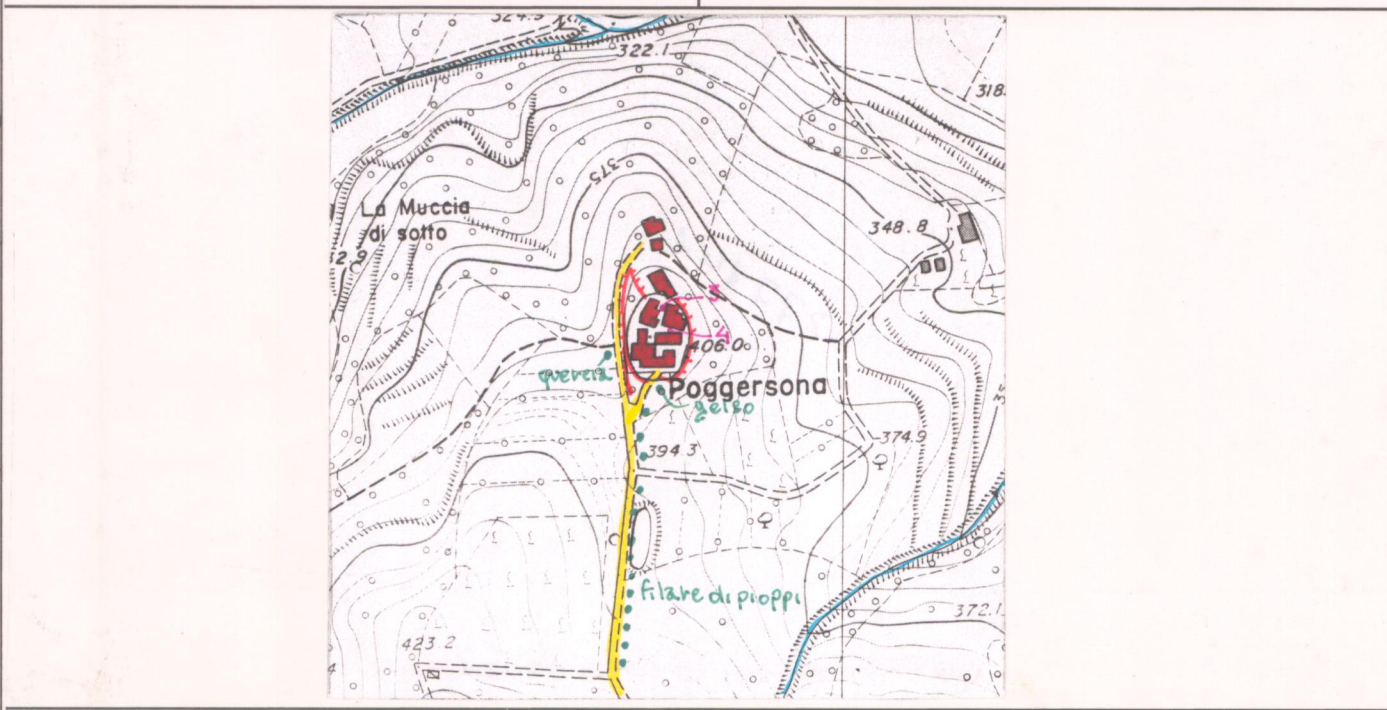

5 - CONDIZIONI SOCIO-ECONOMICHE

POPOLAZIONE	1833 <input type="checkbox"/>	217	STATO DI CONSERVAZIONE
	1951 <input type="checkbox"/>	40	
	1991 <input type="checkbox"/>	con PIEVE A SOCANA	
SERVIZI E IMPIANTI PRODUTTIVI ESISTENTI	NESSUNO <input checked="" type="checkbox"/>	STATO DI CONSERVAZIONE	
	CHIESA <input type="checkbox"/>		
	BAR <input type="checkbox"/>		
	ALIMENTARI <input type="checkbox"/>		
	RITROVO-CASA DEL POPOLO <input type="checkbox"/>		
	SCUOLA ELEMENTARE <input type="checkbox"/>		

VALORE ARCHITETTONICO/ URBANISTICO INTRINSECO

MEDIO
BUONO
ECCEZIONALE

VALORE PAESISTICO

MEDIO
BUONO
ECCEZIONALE

C.T.R. 1:5.000

Rif. 277441

PIANO TERRITORIALE PAESISTICO DELLA PROVINCIA DI AREZZO

RESPONSABILE: Prof. Arch. G.F. Di Pietro

UFFICIO DEL PIANO PAESISTICO: Arch./ti G. Goretti - A. Navalesi - A. Polcri - M.L. Sogli - S. Sorini

ANALISI DELLE STRUTTURE INSEDIATIVE

SCHEDATURA DEGLI AGGREGATI

TOPONIMO ..POGGERSONA.....

COMUNECastel Focognano.....

UNITÀ AMBIENTALE

SCHEDA

AP 09 / 09
Ag 08 a



Film .63.. Foto ..1.....

p.v. N. 3.....



Film .63.. Foto ..Q.....

p.v. N.4.....

Film Foto

p.v. N.....

Film Foto

p.v. N.....

INDICAZIONI DI PIANO



ESTRATTO PR.G. Adottato 1992 via 7-8 Approvato

Scala 1:10.000

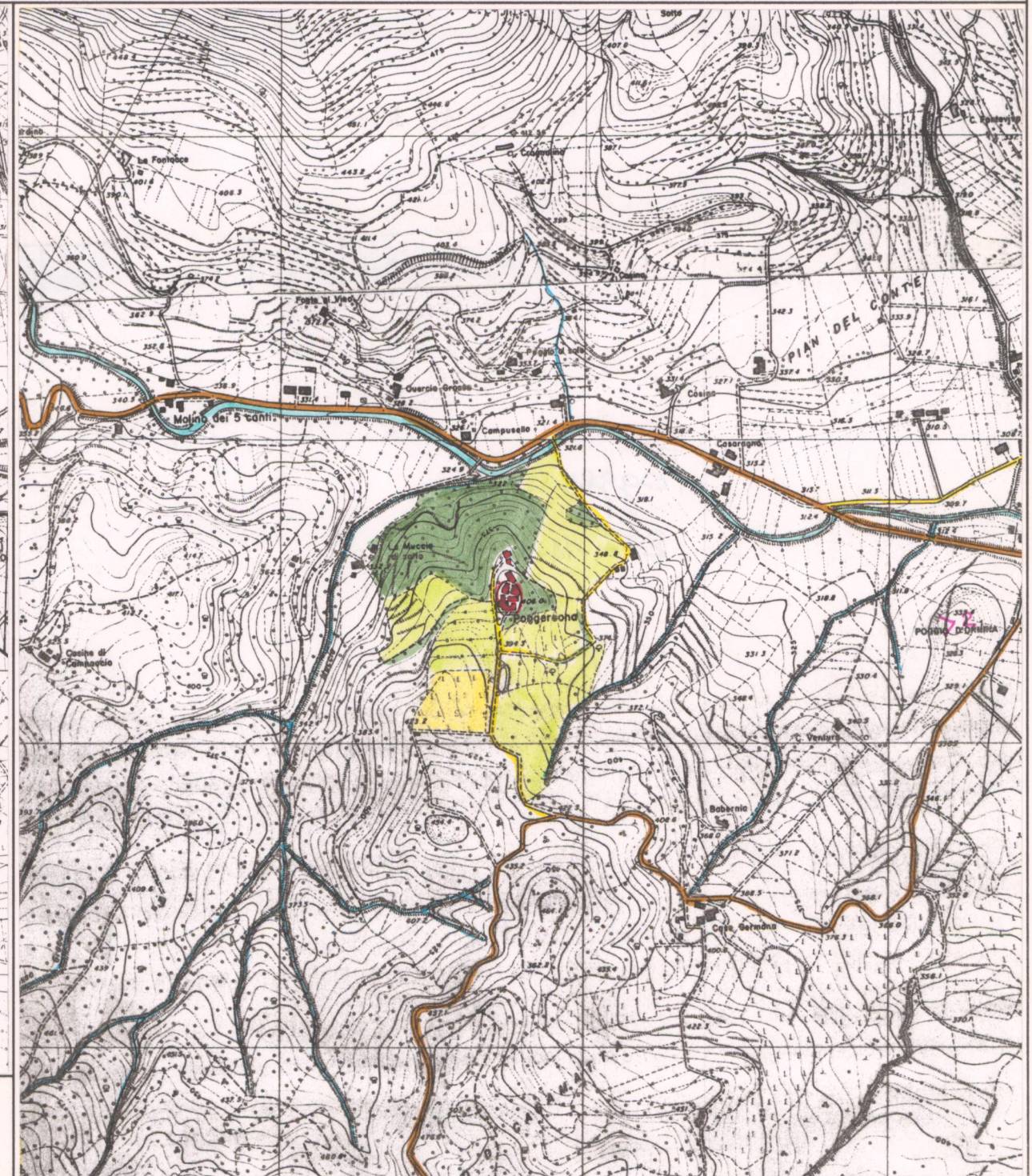

AREA DI TUTELA PAESISTICA PROPOSTA

Scala 1:10.000