

PIANO TERRITORIALE PAESISTICO DELLA PROVINCIA DI AREZZO

RESPONSABILE: Prof. Arch. G.F. Di Pietro

UFFICIO DEL PIANO PAESISTICO: Arch. G. Goretti - A. Navalesi - A. Polcri - M.L. Sogli - S. Sorini

ANALISI DELLE STRUTTURE INSEDIATIVE

SCHEDATURA DEGLI AGGREGATI

TOPONIMO ... POGGIO BALDI

COMUNE ... Castel Focognano

UNITÀ AMBIENTALE

SCHEDA

AP 09 / 09
Ag 09 a

1 - INTORNO AGRICOLO-VEGETAZIONALE CARATTERIZZANTE IL LUOGO

VEGETAZIONE ARBOREA	BOSCO	CONIFERE <input type="checkbox"/>	LATIFOGIE <input type="checkbox"/>	CASTAGNETO <input type="checkbox"/>	MISTO <input type="checkbox"/>	LOCALIZZAZIONE DEL BOSCO	AVVOLGENTE <input type="checkbox"/>	SOPRASTANTE <input type="checkbox"/>	SOTTOSTANTE <input type="checkbox"/>	LATERALE <input type="checkbox"/>
	COLTIVI TRADIZIONALI	OLIVETI	A BOSCO <input type="checkbox"/>	A MAGLIE REGOLARI <input type="checkbox"/>	IRREGOLARI <input type="checkbox"/>	RADI <input type="checkbox"/>	PC <input type="checkbox"/>	PA <input type="checkbox"/>	A <input type="checkbox"/>	
COLTIVI	COLTIVI TRADIZIONALI	VIGNETI	A SOSTEGNO VIVO <input type="checkbox"/>	A SOSTEGNO MORTO <input type="checkbox"/>						
	COLTIVI RISTRUTTURATI	FRUTTETI	SEMINATIVI <input type="checkbox"/>	COLTIVAZIONI ORTICOLE <input type="checkbox"/>						
SISTEMAZIONI AGRARIE	TERRAZZAMENTI <input type="checkbox"/>	COLTURE SPECIALIZZATE <input type="checkbox"/>	FRUTTETO <input type="checkbox"/>	VIGNETO MECCANIZZATO <input type="checkbox"/>	ESTENSIVIZZAZIONE <input type="checkbox"/>	CON PERMANENZA DEL TESSUTO ORIGINALE <input type="checkbox"/>	VIVAI <input type="checkbox"/>	PASCOLO <input type="checkbox"/>	PASCOLO CESPUGLIATO <input type="checkbox"/>	PASCOLO CESPUGLIATO ARBORATO <input type="checkbox"/>

N.B. PC: prevalentemente coltivato
PA: prevalentemente abbandonato
A: abbandonato



p.v. N. 1. dalla provinciale della Zenna



p.v. N. 2

REPETTI Vol. IV Pag. 490

POGGIO-BALDI, o BARDI, nel Val d'Arno casentinese. — Poggio e Cas. dove fu una chiesa parr. (S. Bartolommeo a Poggio Baldi) annessa attualmente a quella di S. Maria a Calletta, nel piviere di Socana, Com. di Castel-Focognano o di Rassina, Giur. di Bibbiena, Dioc. e Comp. di Arezzo.

Ebbero signoria nel casale di Poggio Baldi, da primo gli Ubertini di Chitignano, più tardi la contessa Gherardesca figlia del conte Roberto da Battifolle, la quale portò in dote questo luogo a Gualterotto de' Bardi; ma per diverse ragioni la Signoria di Firenze con riformazione del 25 ag. 1461 dichiarò proprietà della Rep. il Poggio-Baldi con le sue appartenenze. — (ARCH. DELLE RIFORMAZ. DI FIREN.) — Fed. CALLETTA (S. BARTOLOMEO A), ORSINA e POGGIO-ORSONA.

2 - MORFOLOGIA TERRITORIALE ED URBANA

CARATTERI DEL SITO	PIANURA <input type="checkbox"/>	FONDOVALLE LARGO <input type="checkbox"/>	FONDOVALLE STRETTO <input type="checkbox"/>	LINGUA TRA DUE FIUMI <input type="checkbox"/>	PEDECOLLINARE <input type="checkbox"/>	PENDIO DI MEZZA COSTA RIPIDO <input type="checkbox"/>	PENDIO DI MEZZA COSTA DOLCE <input type="checkbox"/>	TERRAZZO DI MEZZA COSTA <input type="checkbox"/>	CRINALE <input type="checkbox"/>	CACUMINE <input type="checkbox"/>	CONOIDE <input type="checkbox"/>	PROMONTORIO <input type="checkbox"/>	PRESENZA DI CORSO D'ACQUA	LIMITE ESTERNO <input type="checkbox"/>	LIMITE INTERNO <input type="checkbox"/>
	SISTEMA TERRITORIALE <i>in posizione dominante di fronte alla confluenza del Soligginex</i>														
QUOTA ALTIMETRICA <i>532</i>															
ORIENTAMENTO DEGLI ASSI															
ESPOSIZIONE DEL FRONTE PRINCIPALE															
RAPPORTI STRUTTURALI E PROSPETTICI CON <i>Pieve a Soana, Rassina</i>															
RAPPORTI CON LA VIABILITÀ <i>vi si accede da un breve tratto che si stacca dalla provinciale della Zenna</i>															

*sulla destra dell'Arno

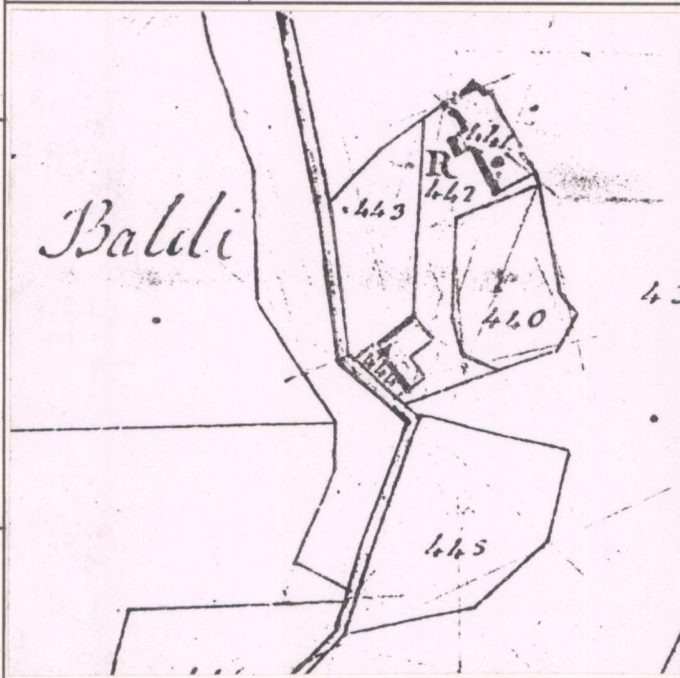

CATASTO LORENESE Sez. D f. 3

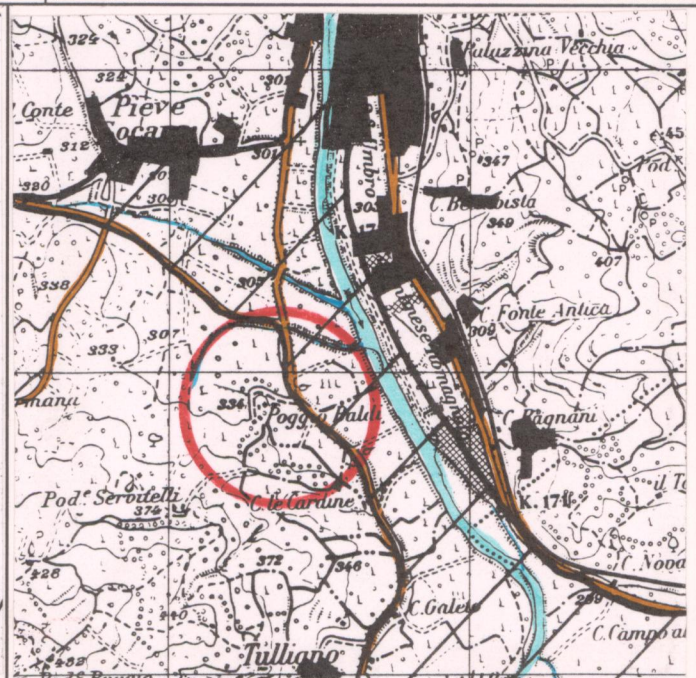

I.G.M. 1:25.000 DEL. C.R. 296/88 Rif. 1141

3 - TIPOLOGIA URBANA

FORMA CHIUSA E TESSUTI COMPATTI	ANULARE <input type="checkbox"/>	A FUSO <input type="checkbox"/>	VENTAGLIO/RADIALE <input type="checkbox"/>	LINEARE/COMPATTA <input type="checkbox"/>	A MAGLIE REGOLARI <input type="checkbox"/>	GE <input type="checkbox"/>	OM <input type="checkbox"/>	
	ELEMENTI DI ACCENTRAMENTO MORFOLOGICO-FUNZIONALE							
FORMA APERTA	AGGREGATO IRREGOLARE COMPATTO <input type="checkbox"/>	AGGREGATO IRREGOLARE CON SPAZIO PUBBLICO <input type="checkbox"/>	PER NUCLEI LUNGO STRADA <input type="checkbox"/>	PER NUCLEI DISPERSI <input type="checkbox"/>	AGGREGATO DI CASE COLONICHE <input type="checkbox"/>			
	LIMITI DELL'EDIFICATO							
MURI DI CONTENIMENTO <input type="checkbox"/>								
MURI DI RECINZIONE ANTICHI <input type="checkbox"/>								
MURA URBANE <input type="checkbox"/>								
PERCORSI DI BORDO <input type="checkbox"/>								
CORSO D'ACQUA <input type="checkbox"/>								
PENDIO RIPIDO <input type="checkbox"/>								
ORTI <input type="checkbox"/>								

N.B. GE: gerarchizzato - OM: omogeneo

4 - TESSUTO URBANO

CARATTERI TIPOLOGICI ARCHITETTONICI	TESSUTO OMOGENEO DI ARCHITETTURA TRADIZIONALE <input type="checkbox"/>	PRESENZA PUNTUALE DI EDIFICI <input type="checkbox"/>	ACCRESCEMENTI ORDINATI OTTOCENTESCHI <input type="checkbox"/>	ACCRESCEMENTI ORDINATI NOVECENTESCHI <input type="checkbox"/>	ACCRESCEMENTI DEL DOPOGUERRA <input type="checkbox"/>
	ALTERAZIONI URBANISTICHE DEL DOPOGUERRA				
INALTERATO <input type="checkbox"/>					
SOSTITUZIONI GRAVI <input type="checkbox"/>					
MODESTE AGGIUNTE PUNTUALI <input type="checkbox"/>					
ACCRESCEMENTI UNIDIREZIONALI <input type="checkbox"/>					
ACCRESCEMENTI PLURIDIREZIONALI <input type="checkbox"/>					
INTASAMENTI DEI VUOTI ORIGINARI <input type="checkbox"/>					
ACCERCHIAMENTO TOTALE <input type="checkbox"/>					

5 - CONDIZIONI SOCIO-ECONOMICHE

POPOLAZIONE	1833 <input type="text"/>	1951 <input type="text"/>	1991 <input type="text"/>
	SERVIZI E IMPIANTI PRODUTTIVI ESISTENTI		
NESSUNO <input type="checkbox"/>			
CHIESA <input type="checkbox"/>			
BAR <input type="checkbox"/>			
ALIMENTARI <input type="checkbox"/>			
RITROVO-CASA DEL POPOLO <input type="checkbox"/>			
SCUOLA ELEMENTARE <input type="checkbox"/>			
IMPIANTI PRODUTTIVI <input type="checkbox"/>			
TIPO DI UTILIZZAZIONE			
ABBANDONATO <input type="checkbox"/>			
PREVALENTEMENTE ABBANDONATO <input type="checkbox"/>			
UTILIZZATO <input type="checkbox"/>			
PREVALENTE USO TURISTICO <input type="checkbox"/>			
STATO DI CONSERVAZIONE			
BUONO <input type="checkbox"/>			
MEDIO <input type="checkbox"/>			
CATTIVO <input type="checkbox"/>			
PESSIMO <input type="checkbox"/>			

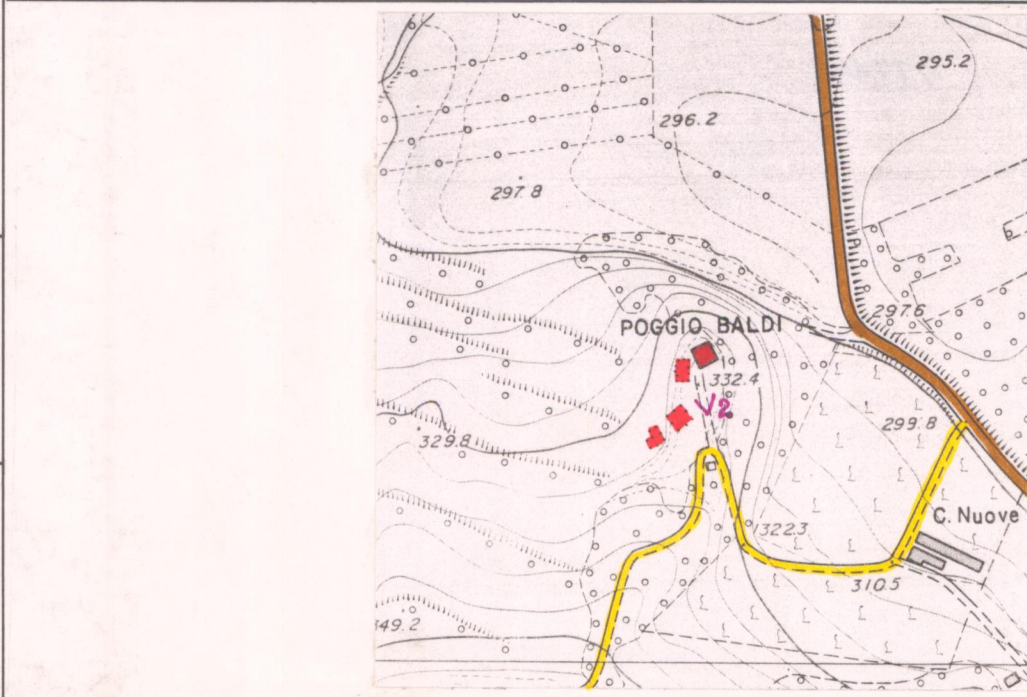

C.T.R. 1:5.000

Rif. 27741

VALORE ARCHITETTONICO/URBANISTICO INTRINSECO

MEDIO
BUONO
ECCEZIONALE

VALORE PAESISTICO

MEDIO
BUONO
ECCEZIONALE

