

PIANO TERRITORIALE PAESISTICO DELLA PROVINCIA DI AREZZO

RESPONSABILE: Prof. Arch. G.F. Di Pietro
UFFICIO DEL PIANO PAESISTICO: Arch. Iti G. Goretti - A. Navalesi - A. Polcri - M.L. Sogli - S. Sorini

ANALISI DELLE STRUTTURE INSEDIATIVE
SCHEDATURA DEGLI AGGREGATI

TOPONIMO PONTENANO-IL BORGHO-CERRETO
COMUNE Talla
UNITÀ AMBIENTALE

SCHEDA

AP 09 / 10
Ag 06 a

1 - INTORNO AGRICOLO-VEGETAZIONALE CARATTERIZZANTE IL LUOGO

VEGETAZIONE ARBOREA	BOSCO	CONIFERE <input type="checkbox"/>	LOCALIZZAZIONE DEL BOSCO	AVVOLGENTE <input type="checkbox"/>	
		LATIFOGIE <input type="checkbox"/>		SOPRSTANTE <input type="checkbox"/>	
		CASTAGNETO <input type="checkbox"/>		SOTTOSTANTE <input type="checkbox"/>	
		MISTO <input checked="" type="checkbox"/>		LATERALE <input type="checkbox"/>	
CULTIVI	OLIVETI	A BOSCO <input type="checkbox"/>	PC	PA	A
		A MAGLIE REGOLARI <input type="checkbox"/>			
		IRREGOLARI <input type="checkbox"/>			
		RADI <input type="checkbox"/>			
CULTIVI TRADIZIONALI	VIGNETI	A SOSTEGNO VIVO <input type="checkbox"/>			
		A SOSTEGNO MORTO <input checked="" type="checkbox"/>			
CULTIVI RISTRUTTURATI	FRUTTETI SEMINATIVI	<input type="checkbox"/>			
	COLTIVAZIONI ORTICOLE	<input checked="" type="checkbox"/>			
SISTEMAZIONI AGRARIE	TERRAZZAMENTI	<input checked="" type="checkbox"/>			
	CIGLIONAMENTI DI PIANO TRADIZIONALI	<input type="checkbox"/>			
		PASCOLI		PASCOLO	
				PASCOLO CESPUGLIATO	
				PASCOLO CESPUGLIATO ARBORATO	

N.B. PC: prevalentemente coltivato
PA: prevalentemente abbandonato
A: abbandonato



p.v. N. Dalla strada provinciale Valdarno - Casentinese



p.v. N.1. Cerreto

2 - MORFOLOGIA TERRITORIALE ED URBANA

CARATTERI DEL SITO	PIANURA	<input type="checkbox"/>	SISTEMA TERRITORIALE	Fianco est del Poggio di Pontenano che appartiene ad un crinale
	FONDOVALLE LARGO	<input type="checkbox"/>	QUOTA ALTIMETRICA	787
	FONDOVALLE STRETTO	<input type="checkbox"/>	ORIENTAMENTO DEGLI ASSI	
	LINGUA TRA DUE FIUMI	<input type="checkbox"/>	ESPOSIZIONE DEL FRONTE PRINCIPALE	Sud
	PEDECOLLINARE	<input type="checkbox"/>	RAPPORTI STRUTTURALI E PROSPETTICI CON	Bicciano, Alpe di Catenaia, Valenzano, Poggio d'Accona, Talla, Montauto, Volognano, Raticiano, Chiti, Prato
	PENDIO DI MEZZA COSTA RIPIDO	<input type="checkbox"/>	RAPPORTI CON LA VIABILITÀ	Accesso dalla strada comunale che a Talla, si stacca dalla provinciale Valdarno - Casentinese
	PENDIO DI MEZZA COSTA DOLCE	<input type="checkbox"/>		
	TERRAZZO DI MEZZA COSTA	<input type="checkbox"/>		
	CRINALE	<input type="checkbox"/>		
	CACUMINE	<input type="checkbox"/>		
CONOIDE	<input type="checkbox"/>			
PROMONTORIO	<input checked="" type="checkbox"/>			
PRESENZA DI CORSO D'ACQUA	LIMITE ESTERNO <input type="checkbox"/>	LIMITE INTERNO <input type="checkbox"/>		

* secondario che si dirama dalla dorsale del Pratomagno verso est

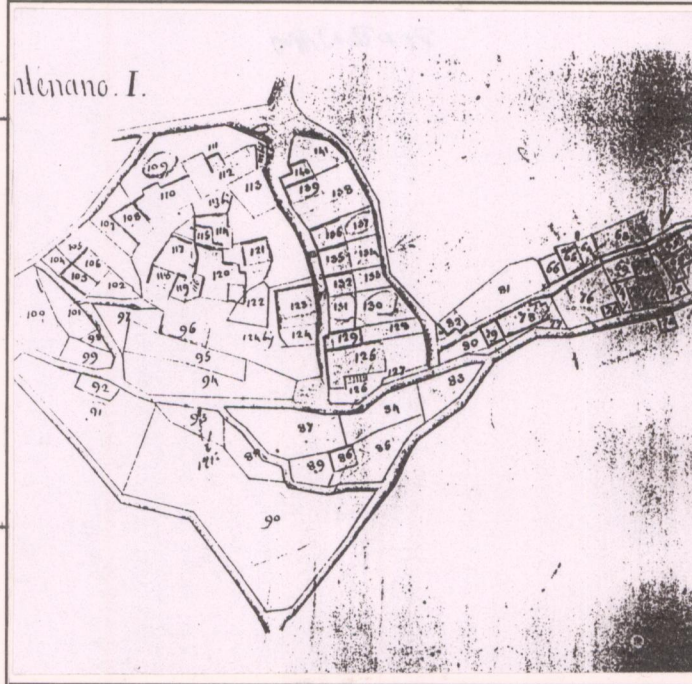

CATASTO LORENESE Sez. I f. 4

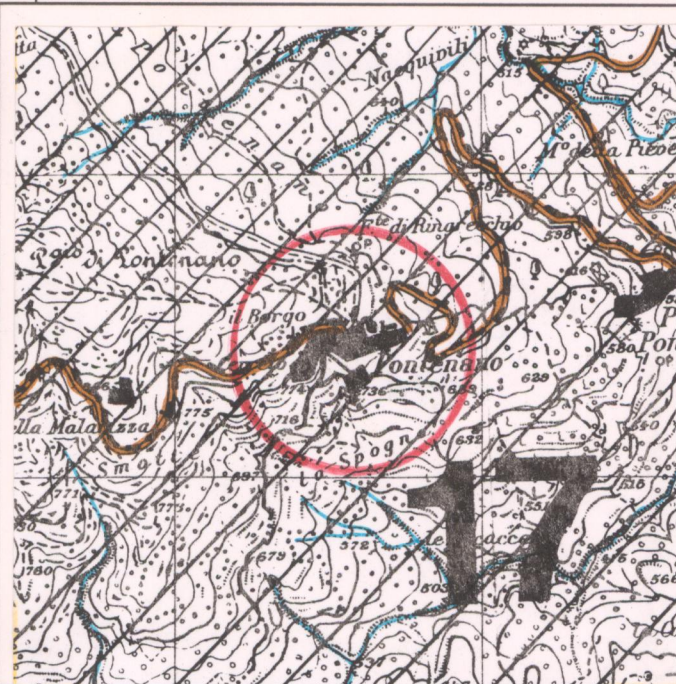

I.G.M. 1:25.000 DEL. C.R. 296/88 Rif. 114-I

3 - TIPOLOGIA URBANA

FORMA CHLUSA E TESSUTI COMPATTI	ANULARE	<input type="checkbox"/>	PIEVE	<input type="checkbox"/>
	A FUSO	<input type="checkbox"/>	CASTELLO	<input type="checkbox"/>
	VENTAGLIO/RADIALE	<input type="checkbox"/>	CHIESA PARROCCHIALE	<input checked="" type="checkbox"/>
	LINEARE/COMPATTA	<input type="checkbox"/>	CAPPELLA	<input type="checkbox"/>
FORMA APERTA	A MAGLIE REGOLARI	<input type="checkbox"/>	BADIA	<input type="checkbox"/>
	AGGREGATO IRREGOLARE COMPATTO	<input type="checkbox"/>	SANTUARIO	<input type="checkbox"/>
	AGGREGATO IRREGOLARE CON SPAZIO PUBBLICO PER NUCLEI LUNGO STRADA	<input type="checkbox"/>	PALAZZO SIGNORILE	<input type="checkbox"/>
	PER NUCLEI DISPERSI	<input type="checkbox"/>	PIAZZA	<input checked="" type="checkbox"/>
LIMITI DELL'EDIFICATO	AGGREGATO DI CASE COLONICHE	<input checked="" type="checkbox"/>	PIAZZA PORTICATA	<input type="checkbox"/>
	MURI DI CONTENIMENTO	<input type="checkbox"/>	FATTORIA	<input type="checkbox"/>
	MURI DI RECINZIONE ANTICHI	<input type="checkbox"/>	PONTE	<input type="checkbox"/>
	MURA URBANE	<input type="checkbox"/>	EDIFICIO PALEOINDUSTRIALE	<input type="checkbox"/>

N.B. GE: gerarchizzato - OM: omogeneo

4 - TESSUTO URBANO

CARATTERI TIPOLOGICI ARCHITETTONICI	TESSUTO OMOGENEO DI ARCHITETTURA TRADIZIONALE	<input checked="" type="checkbox"/>	ALTERAZIONI URBANISTICHE DEL DOPOGUERRA	INALTERATO	<input type="checkbox"/>
	PRESENZA PUNTUALE DI EDIFICI	<input type="checkbox"/>		SOSTITUZIONI GRAVI	<input type="checkbox"/>
	ACCRESCEMENTI ORDINATI OTTOCENTESCHI	<input type="checkbox"/>		MODESTE AGGIUNTE PUNTUALI	<input checked="" type="checkbox"/>
	ACCRESCEMENTI ORDINATI NOVECENTESCHI	<input type="checkbox"/>		ACCRESCEMENTI UNIDIREZIONALI	<input type="checkbox"/>
	ACCRESCEMENTI DEL DOPOGUERRA	<input checked="" type="checkbox"/>		ACCRESCEMENTI PLURIDIREZIONALI	<input type="checkbox"/>
				INTASAMENTI DEI VUOTI ORIGINARI	<input type="checkbox"/>
				ACCERCHIAMENTO TOTALE	<input type="checkbox"/>

5 - CONDIZIONI SOCIO-ECONOMICHE

POPOLAZIONE	1833	272	TIPO DI UTILIZZAZIONE	ABBANDONATO	<input type="checkbox"/>
	1951	213		PREVALENTEMENTE ABBANDONATO	<input type="checkbox"/>
	1991	40		UTILIZZATO	<input type="checkbox"/>
SERVIZI E IMPIANTI PRODUTTIVI ESISTENTI	NESSUNO	<input type="checkbox"/>	PREVALENTE USO TURISTICO	<input checked="" type="checkbox"/>	
	CHIESA	<input checked="" type="checkbox"/>			
	BAR	<input checked="" type="checkbox"/>			
	ALIMENTARI	<input checked="" type="checkbox"/>			
	RITROVO-CASA DEL POPOLO	<input type="checkbox"/>			
	SCUOLA ELEMENTARE	<input type="checkbox"/>			
IMPIANTI PRODUTTIVI	<input type="checkbox"/>				

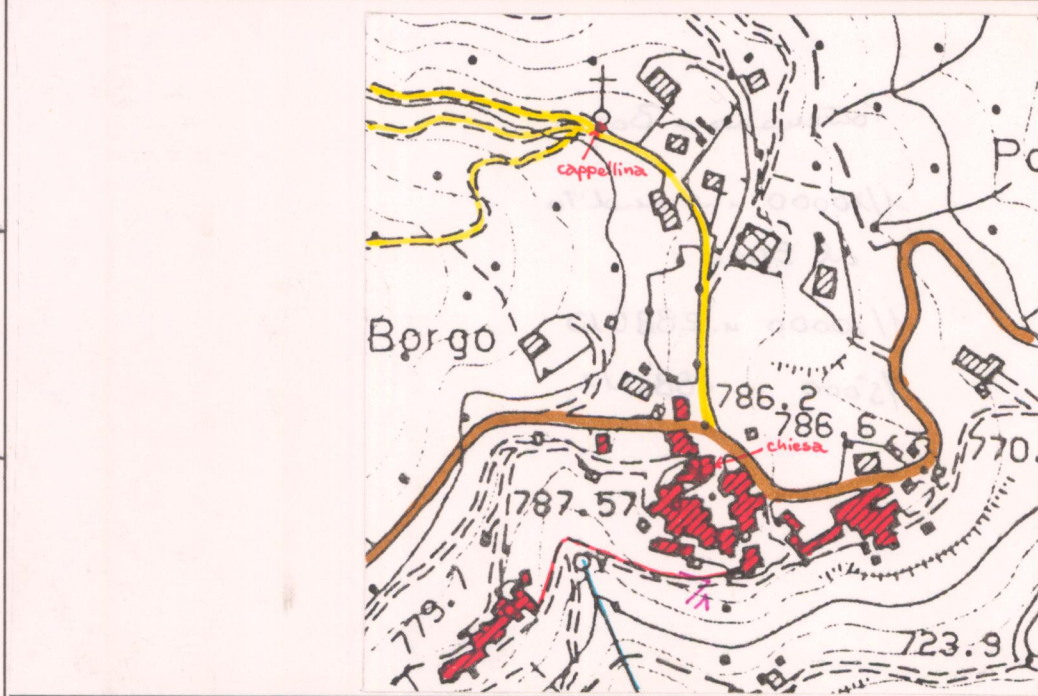

C.T.R. 1:5.000 Rif. 288081

REPETTI Vol. IV Pag. 533

PONTE-NANO, o PONTENANO nel Vald'Arno casentinese. — Due Vill. (Pontenano basso e alto) con fortitizio diroccato e due ch. parrocchiali (S. Paolo pieve, e S. Margherita cura) nella Com. e due in tre migl. a pon. di Talla, Giur. di Bibbiena, Dioc. e Comp. di Arezzo.

Risiede sulla faccia orientale dell'Alpe di S. Trinita, fra il torr. Talla, che scorre alla sinistra de' due villaggi ed il borro di Pontenano, che scende alla loro destra, i quali più sotto uniti insieme con altri corsi d'acqua danno il nome al torr. Saluto. — In Pontenano alto dove fu la rocca esiste la chiesa di S. Margherita, e in Pontenano basso la borgata con la pieve di S. Paolo.

Fu il Cast. di Pontenano signoria dei conti Ubertini di Arezzo, dai quali più tardi passò nella famiglia aretina degli Accolti, onde alcuni di loro, al dire del Manni nei suoi Sigilli antichi (Vol. IX), si appellarono anco da Pontenano. Inoltre Pontenano è noto nella storia per la pace del 1337 fra i Fiorentini e gli Aretini, dal cui trattato restò approvata la petizione fatta dal Comune di Arezzo di poter vendere o impegnare i castelli di Pontenano e di Capraja (Capraja) del contado aretino per la somma di 12,000 fiorini d'oro all'effetto di pagare i soldati che nella guerra antecedente furono al servizio di Arezzo e di Pier Saccone Tarlati.

Nel 1425 avendo i Pontenanesi accolto nel loro castello le genti di Niccolò Piccinino generale del duca Visconti di Milano, dopo la pace stabilita con questi nel 30 dicembre del 1426, la Signoria di Firenze ordinò che fosse demolito il loro castello e severamente comandato che non si potesse mai più rifabbricare, onde punire la perfidia de' suoi abitanti, ai quali, benché per due volte fosse stato perdonato, era tornato il prurito di favorire il duca di Milano. — (AMBRAT., Stor. Fior. Lib. VIII e XIX.)

La pieve di S. Paolo a Pontenano fu di padronato de' conti Ubertini fino al secolo XIII almeno. Attualmente essa è di colazione delle famiglie Accolti e Forzani. — Sono succursali della medesima le tre cure seguenti; 1. S. Giovanni a Castel-Focognano con l'annesso di S. Michele a Celiano; 2. S. Michele a Bagnana; 3. S. Margherita a Pontenano.

La pieve di S. Paolo a Pontenano nel 1833 numerava nella sua parrocchia 256 abit. La cura di S. Margherita a Pontenano nell'anno predetto aveva 272 abit.

VALORE ARCHITETTONICO/URBANISTICO INTRINSECO

MEDIO
BUONO
ECCEZIONALE

VALORE PAESISTICO

MEDIO
BUONO
ECCEZIONALE

