

# PIANO TERRITORIALE PAESISTICO DELLA PROVINCIA DI AREZZO

RESPONSABILE: Prof. Arch. G.F. Di Pietro

UFFICIO DEL PIANO PAESISTICO: Arch.ti G. Goretti - A. Navalesi - A. Polcri - M.L. Sogli - S. Sorini

ANALISI DELLE STRUTTURE INSEDIATIVE

SCHEDATURA DEGLI AGGREGATI

TOPONIMO .. BACIANO ..

COMUNE .. Capolona ..

UNITÀ AMBIENTALE ..

SCHEDA

AP 09 / 11

Ag 01 a

## 1 - INTORNO AGRICOLO-VEGETAZIONALE CARATTERIZZANTE IL LUOGO

VEGETAZIONE ARBOREA	BOSCO	CONIFERE <input type="checkbox"/>	LATIFOGLE <input type="checkbox"/>	CASTAGNETO <input type="checkbox"/>	MISTO <input type="checkbox"/>	LOCALIZZAZIONE DEL BOSCO	AVVOLGENTE <input type="checkbox"/>	SOPRSTANTE <input type="checkbox"/>	SOTTOSTANTE <input type="checkbox"/>	LATERALE <input type="checkbox"/>
	COLTIVI TRADIZIONALI	OLIVETI	A BOSCO <input type="checkbox"/>	A MAGLIE REGOLARI <input type="checkbox"/>	IRREGOLARI <input type="checkbox"/>	RADI <input type="checkbox"/>	PC <input type="checkbox"/>	PA <input type="checkbox"/>	A <input type="checkbox"/>	
COLTIVI	COLTIVI TRADIZIONALI	VIGNETI	A SOSTEGNO VIVO <input type="checkbox"/>	A SOSTEGNO MORTO <input type="checkbox"/>						
	COLTIVI RISTRUTTURATI	FRUTTETI	SEMINATIVI <input type="checkbox"/>	COLTIVAZIONI ORTICOLE <input type="checkbox"/>						
SISTEMAZIONI AGRARIE	COLTIVI RISTRUTTURATI	COLTURE SPECIALIZZATE <input type="checkbox"/>	FRUTTETO <input type="checkbox"/>	VIGNETO MECCANIZZATO <input type="checkbox"/>	ESTENSIVIZZAZIONE <input type="checkbox"/>	CON PERMANENZA DEL TESSUTO ORIGINALE <input type="checkbox"/>	VIVAI <input type="checkbox"/>			
	SISTEMAZIONI AGRARIE	TERRAZZAMENTI <input type="checkbox"/>	CILIONAMENTI <input type="checkbox"/>	DI PIANO TRADIZIONALI <input type="checkbox"/>						

PASCOI

PASCOLO	PASCOLO CESPUGLIATO	PASCOLO CESPUGLIATO ARBORATO
---------	---------------------	------------------------------

N.B. PC: prevalentemente coltivato  
PA: prevalentemente abbandonato  
A: abbandonato

## 2 - MORFOLOGIA TERRITORIALE ED URBANA

CARATTERI DEL SITO	PIANURA <input type="checkbox"/>	FONDOVALLE LARGO <input type="checkbox"/>	FONDOVALLE STRETTO <input type="checkbox"/>	LINGUA TRA DUE FIUMI <input type="checkbox"/>	PEDECOLLINARE <input type="checkbox"/>	PENDIO DI MEZZA COSTA RIPIDO <input type="checkbox"/>	PENDIO DI MEZZA COSTA DOLCE <input type="checkbox"/>	TERRAZZO DI MEZZA COSTA <input type="checkbox"/>	CRINALE <input type="checkbox"/>	CACUMINE <input type="checkbox"/>	CONOIDE <input type="checkbox"/>	PROMONTORIO <input type="checkbox"/>
	PRESENZA DI CORSO D'ACQUA	LIMITE ESTERNO <input type="checkbox"/>	LIMITE INTERNO <input type="checkbox"/>									

SISTEMA TERRITORIALE *Coltivi di fondovalle in destra d'Arno, in corrispondenza dell'ansa che\**

QUOTA ALTIMETRICA *279*

ORIENTAMENTO DEGLI ASSI

ESPOSIZIONE DEL FRONTE PRINCIPALE

RAPPORTI STRUTTURALI E PROSPETTICI CON *Fiume Arno*

RAPPORTI CON LA VIABILITÀ *Accesso dalla strada provinciale della Zeana*

\* il fiume forma tra Spedaletto a nord e Subbiano a sud.

## 3 - TIPOLOGIA URBANA

FORMA CHIUSA E TESSUTI COMPATTI	ANULARE <input type="checkbox"/>	A FUSO <input type="checkbox"/>	VENTAGLIO/RADIALE <input type="checkbox"/>	LINEARE/COMPATTA <input type="checkbox"/>	A MAGLIE REGOLARI <input type="checkbox"/>	GE <input type="checkbox"/>	OM <input type="checkbox"/>
FORMA APERTA	AGGREGATO IRREGOLARE COMPATTO <input type="checkbox"/>	AGGREGATO IRREGOLARE CON SPAZIO PUBBLICO <input type="checkbox"/>	PER NUCLEI LUNGO STRADA <input type="checkbox"/>	PER NUCLEI DISPERSI <input type="checkbox"/>	AGGREGATO DI CASE COLONICHE <input type="checkbox"/>		
LIMITI DELL'EDIFICATO	MURI DI CONTENIMENTO <input type="checkbox"/>	MURI DI RECINZIONE ANTICHI <input type="checkbox"/>	MURA URBANE <input type="checkbox"/>	PERCORSI DI BORDO <input type="checkbox"/>	CORSO D'ACQUA <input type="checkbox"/>		

ELEMENTI DI ACCENTRAMENTO MORFOLOGICO-FUNZIONALE

PIEVE <input type="checkbox"/>	CASTELLO <input type="checkbox"/>	CHIESA PARROCCHIALE <input type="checkbox"/>	CAPPELLA <input type="checkbox"/>	BADIA <input type="checkbox"/>	SANTUARIO <input type="checkbox"/>	PALAZZO SIGNORILE <input type="checkbox"/>	PIAZZA <input type="checkbox"/>	PIAZZA PORTICATA <input type="checkbox"/>	FATTORIA <input type="checkbox"/>	PONTE <input type="checkbox"/>	EDIFICIO PALEOINDUSTRIALE <input type="checkbox"/>
--------------------------------	-----------------------------------	--	-----------------------------------	--------------------------------	------------------------------------	--	---------------------------------	---	-----------------------------------	--------------------------------	--

N.B. GE: gerarchizzato - OM: omogeneo

## 4 - TESSUTO URBANO

CARATTERI TIPOLOGICI ARCHITETTONICI	TESSUTO OMOGENEO DI ARCHITETTURA TRADIZIONALE <input type="checkbox"/>	PRESENZA PUNTUALE DI EDIFICI <i>700, 800, primo 900</i> <input type="checkbox"/>	ACCRESCEMENTI ORDINATI OTTOCENTESCHI <input type="checkbox"/>	ACCRESCEMENTI ORDINATI NOVECENTESCHI <input type="checkbox"/>	ACCRESCEMENTI DEL DOPOGUERRA <input type="checkbox"/>		
ALTERAZIONI URBANISTICHE DEL DOPOGUERRA	INALTERATO <input type="checkbox"/>	SOSTITUZIONI GRAVI <input type="checkbox"/>	MODESTE AGGIUNTE PUNTUALI <input type="checkbox"/>	ACCRESCEMENTI UNIDIREZIONALI <input type="checkbox"/>	ACCRESCEMENTI PLURIDIREZIONALI <input type="checkbox"/>	INTASAMENTI DEI VUOTI ORIGINARI <input type="checkbox"/>	ACCERCHIAMENTO TOTALE <input type="checkbox"/>

## 5 - CONDIZIONI SOCIO-ECONOMICHE

POPOLAZIONE	1845 <input type="text" value="101"/>	1951 <input type="text" value="64"/>	1991 <input type="text" value=""/>				
SERVIZI E IMPIANTI PRODUTTIVI ESISTENTI	NESSUNO <input type="checkbox"/>	CHIESA <input type="checkbox"/>	BAR <input type="checkbox"/>	ALIMENTARI <input type="checkbox"/>	RITROVO-CASA DEL POPOLO <input type="checkbox"/>	SCUOLA ELEMENTARE <input type="checkbox"/>	IMPIANTI PRODUTTIVI <input type="checkbox"/>
TIPO DI UTILIZZAZIONE	ABANDONATO <input type="checkbox"/>	PREVALENTEMENTE ABANDONATO <input type="checkbox"/>	UTILIZZATO <input type="checkbox"/>	PREVALENTE USO TURISTICO <input type="checkbox"/>			
STATO DI CONSERVAZIONE	BUONO <input type="checkbox"/>	MEDIO <input type="checkbox"/>	CATTIVO <input type="checkbox"/>	PESSIMO <input type="checkbox"/>			

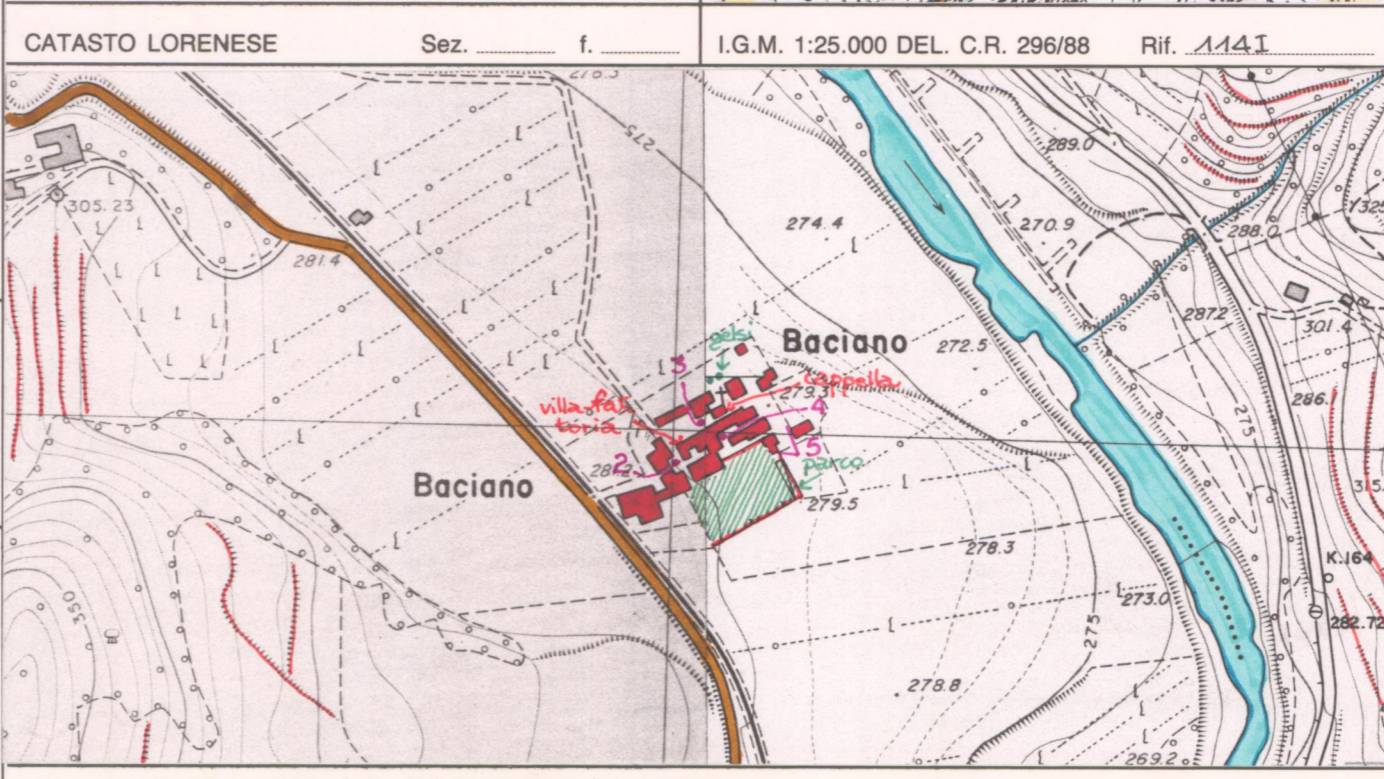
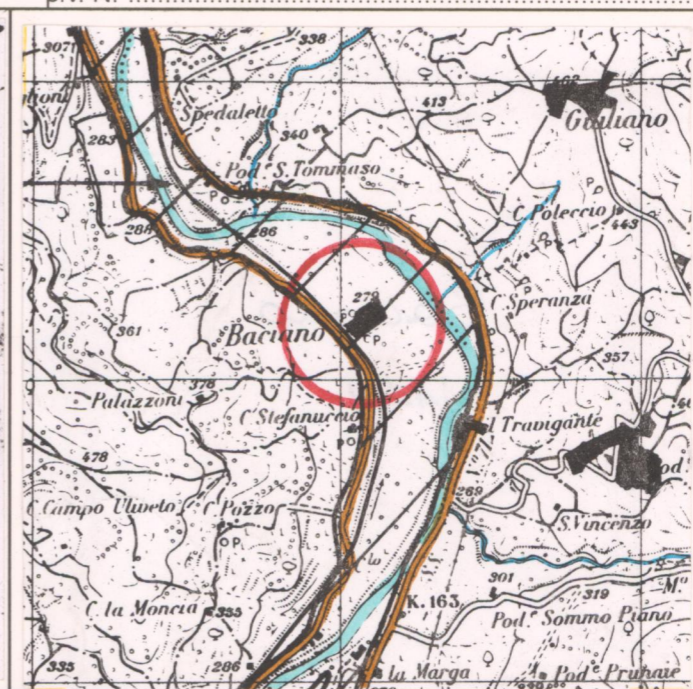
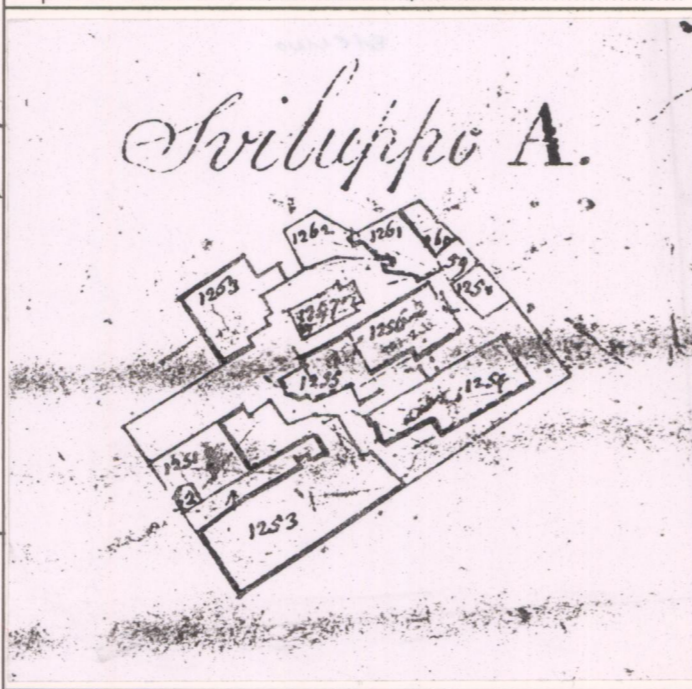
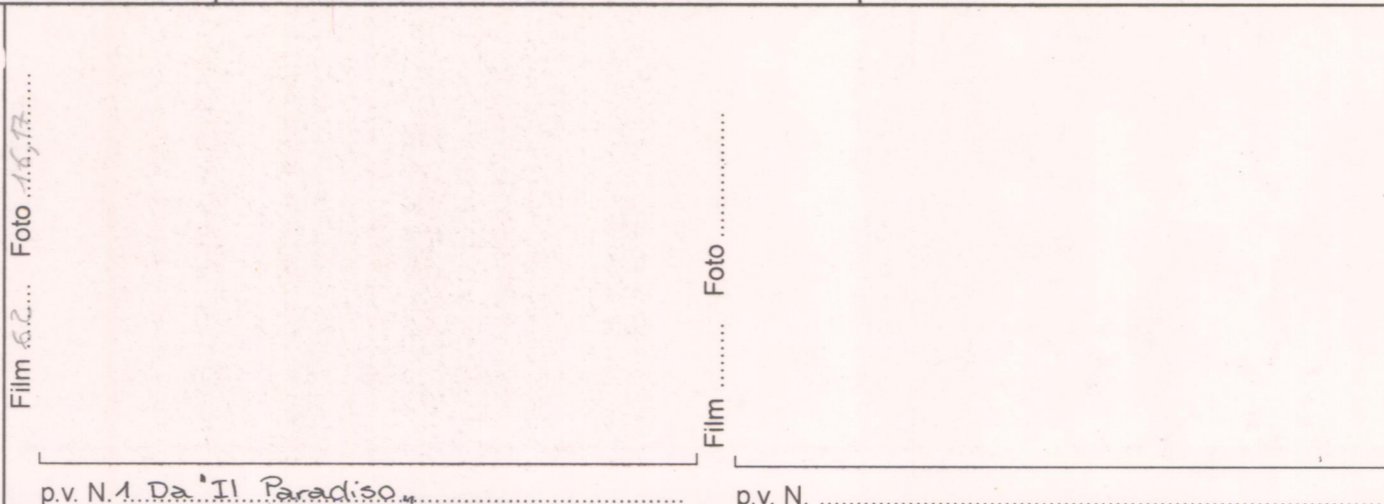

REPETTI Vol. I Pag. 17

BACIANO nel Val d'Arno aretino. — Cas. situato sulla riva destra dell'Arno, un miglio a sett. di Subbiano, alla cui chiesa arcipretura fu annessa la parr. de' SS. Jacopo e Cristofano a Baciano, sebbene quasi tutto il suo popolo entri nella Com. di Capolona, Giur. Dioc. e Comp. di Arezzo. — Ved. SUBBIANO. Infatti degli abit. 794 che nel 1845 contava la parr. di Subbiano, 101 entravano nella Com. di Capolona provenienti da Baciano.

VALORE ARCHITETTONICO/URBANISTICO INTRINSECO

MEDIO

BUONO

ECCEZIONALE

VALORE PAESISTICO

MEDIO

BUONO

ECCEZIONALE

C.T.R. 1:5.000

Rif. 288031, 288034

# PIANO TERRITORIALE PAESISTICO DELLA PROVINCIA DI AREZZO

RESPONSABILE: Prof. Arch. G.F. Di Pietro

UFFICIO DEL PIANO PAESISTICO: Arch./ti G. Goretti - A. Navalesi - A. Polcri - M.L. Sogli - S. Sorini

ANALISI DELLE STRUTTURE INSEDIATIVE

SCHEDATURA DEGLI AGGREGATI

TOPONIMO BACIANO

COMUNE Capolona

UNITÀ AMBIENTALE

SCHEDA

AP 09 / 11

Ag 01 a

Film 3.7... Foto 5.....



p.v. N. 2 Dalla strada provinciale della Zenna

Film 3.6... Foto 1.9.....



p.v. N. 3

Film 3.6... Foto 1.5.....



p.v. N. 4

Film 3.6... Foto 1.7.....



p.v. N. 5

## INDICAZIONI DI PIANO

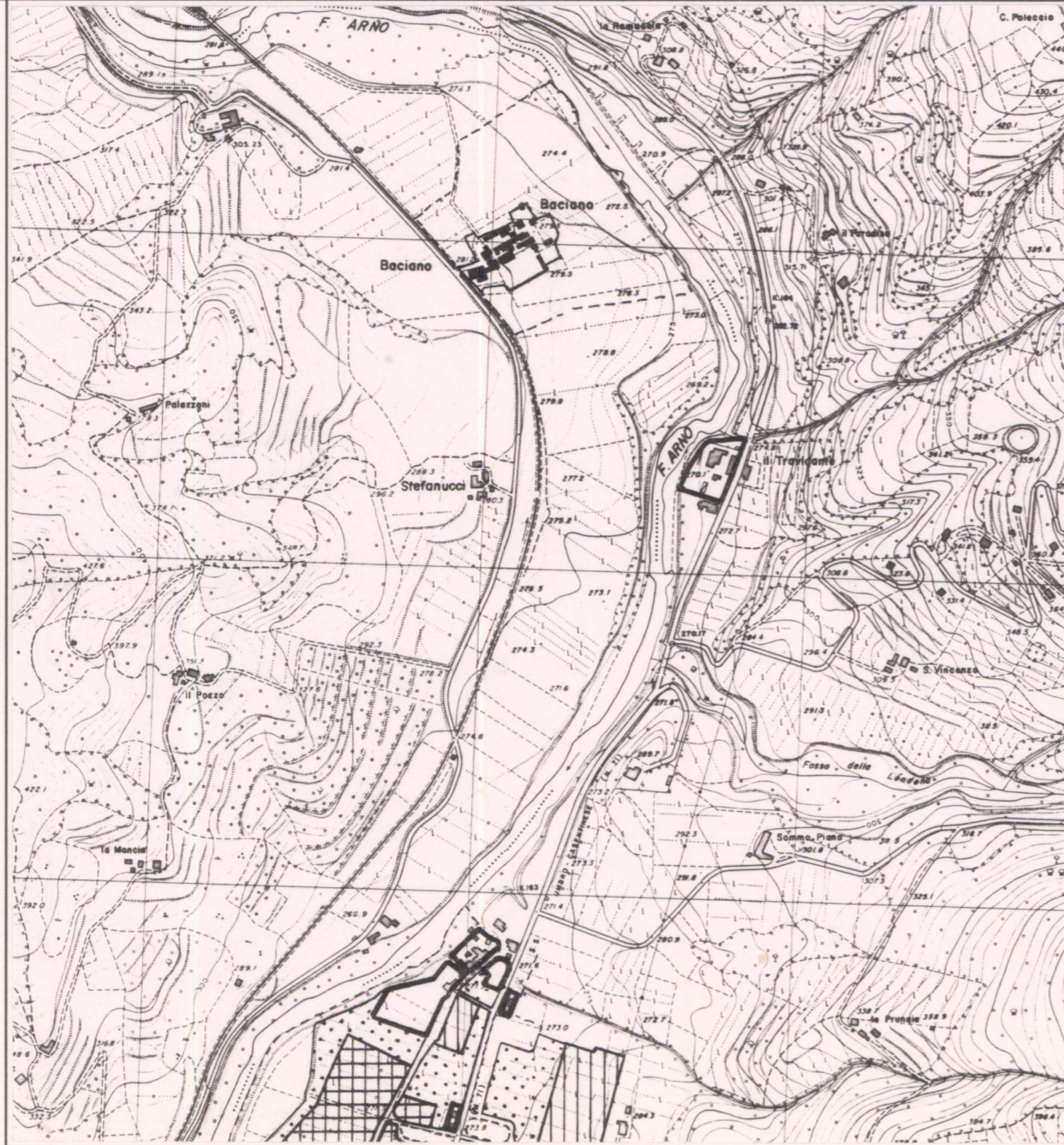

ESTRATTO P.R.G. Adottato ..... Approvato .....

Scala 1:10.000

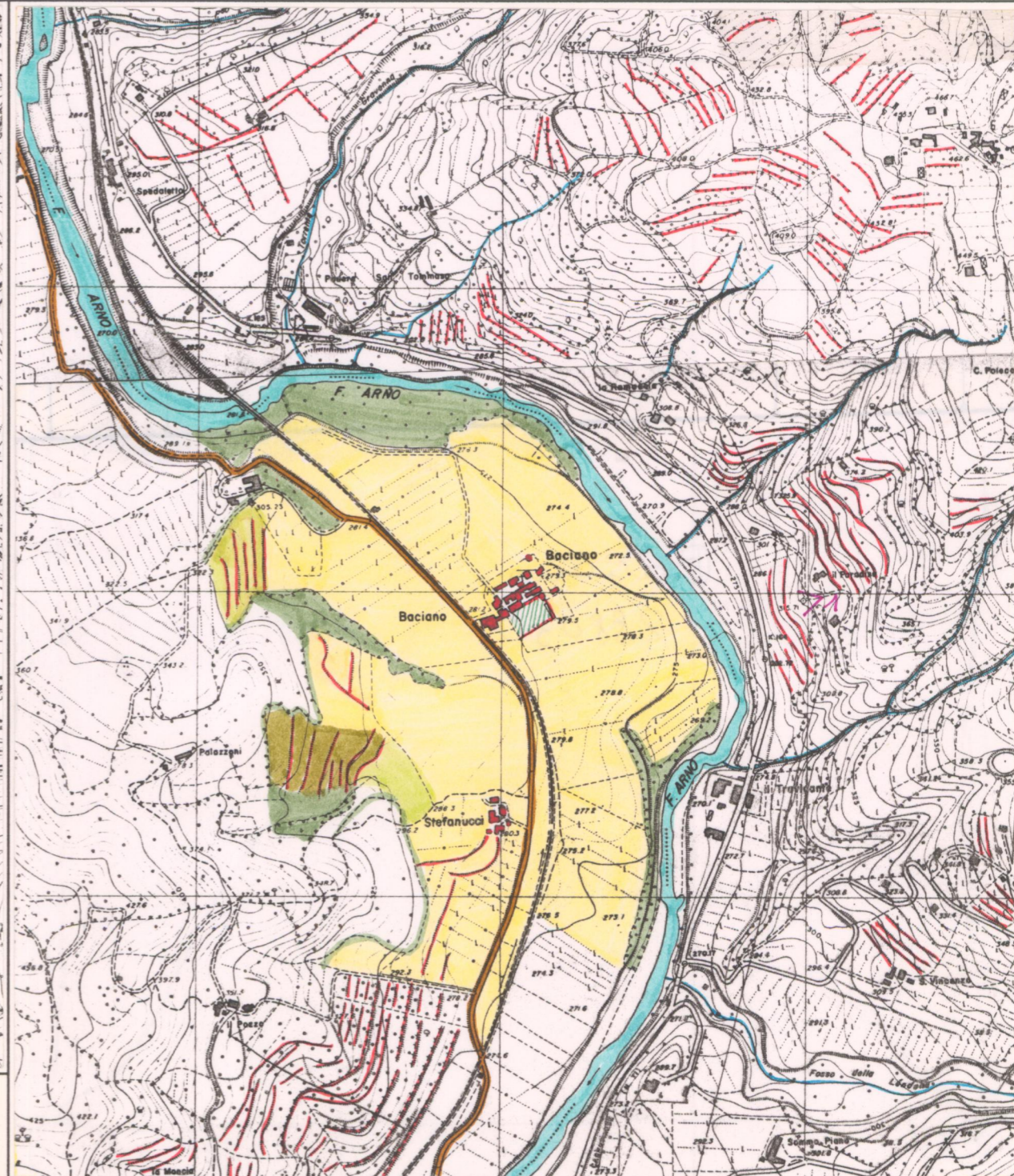

AREA DI TUTELA PAESISTICA PROPOSTA

Scala 1:10.000