

PIANO TERRITORIALE PAESISTICO DELLA PROVINCIA DI AREZZO

RESPONSABILE: Prof. Arch. G.F. Di Pietro

UFFICIO DEL PIANO PAESISTICO: Arch./ti G. Goretti - A. Navalesi - A. Polcri - M.L. Sogli - S. Sorini

ANALISI DELLE STRUTTURE INSEDIATIVE

SCHEDATURA DEGLI AGGREGATI

TOPONIMO I. BOTTI

COMUNE Capolona

UNITÀ AMBIENTALE

SCHEDA

AP 09 / 11
Ag 04 a

1 - INTORNO AGRICOLA-VEGETAZIONALE CARATTERIZZANTE IL LUOGO

VEGETAZIONE ARBOREA	BOSCO	CONIFERE	<input type="checkbox"/>	LOCALIZZAZIONE DEL BOSCO	AVVOLGENTE	<input type="checkbox"/>
		LATIFOGIE	<input type="checkbox"/>		SOPRASTANTE	<input type="checkbox"/>
		CASTAGNETO	<input type="checkbox"/>		SOTTOSTANTE	<input type="checkbox"/>
		MISTO	<input type="checkbox"/>		LATERALE	<input type="checkbox"/>
COLTIVI	COLTIVI TRADIZIONALI	A BOSCO	<input type="checkbox"/>	PC	PA	A
		A MAGLIE REGOLARI	<input type="checkbox"/>			
		A MAGLIE IRREGOLARI	<input type="checkbox"/>			
		RADI	<input type="checkbox"/>			
		VIGNETI	A SOSTEGNO VIVO <input type="checkbox"/>			
			A SOSTEGNO MORTO <input type="checkbox"/>			
		FRUTTETI	<input type="checkbox"/>			
		SEMINATIVI	<input type="checkbox"/>			
		COLTIVAZIONI ORTICOLE	<input type="checkbox"/>			
COLTIVI RISTRUTTURATI	COLTURE SPECIALIZZATE	<input type="checkbox"/>	PASCOLO	PASCOLO	<input type="checkbox"/>	
	FRUTTETO	<input type="checkbox"/>		PASCOLO CESPUGLIATO	<input type="checkbox"/>	
	VIGNETO MECCANIZZATO	<input type="checkbox"/>		PASCOLO CESPUGLIATO ARBORATO	<input type="checkbox"/>	
	ESTENSIVIZZAZIONE	<input type="checkbox"/>				
	CON PERMANENZA DEL TESSUTO ORIGINALE	<input type="checkbox"/>				
	VIVAI	<input type="checkbox"/>				
SISTEMAZIONI AGRARIE	TERRAZZAMENTI	<input checked="" type="checkbox"/>				
	CIGLIONAMENTI	<input checked="" type="checkbox"/>				
	DI PIANO TRADIZIONALI	<input type="checkbox"/>				

N.B. PC: prevalentemente coltivato
PA: prevalentemente abbandonato
A: abbandonato



p.v. N.1... da Bibbiano



p.v. N.2... da Bibbiano

REPETTI Vol. _____ Pag. _____

2 - MORFOLOGIA TERRITORIALE ED URBANA

CARATTERI DEL SITO	PIANURA	<input type="checkbox"/>	SISTEMA TERRITORIALE	Sistema insediativo di mezzacosta del versante sud *	
	FONDOVALLE LARGO	<input type="checkbox"/>		QUOTA ALTIMETRICA	461
	FONDOVALLE STRETTO	<input type="checkbox"/>		ORIENTAMENTO DEGLI ASSI	
	LINGUA TRA DUE FIUMI	<input type="checkbox"/>		ESPOSIZIONE DEL FRONTE PRINCIPALE	
	PEDECOLLINARE	<input type="checkbox"/>		RAPPORTI STRUTTURALI E PROSPETTICI CON	Bibbiano, Cenina, il Santo, il fondovalle verso Capolona e il versante occidentale di Catenaia
	PENDIO DI MEZZA COSTA RIPIDO	<input type="checkbox"/>		RAPPORTI CON LA VIABILITÀ	lungo la strada di mezza costa che da Bibbiano va a Cenina
	PENDIO DI MEZZA COSTA DOLCE	<input type="checkbox"/>			
	TERRAZZO DI MEZZA COSTA	<input type="checkbox"/>			
	CRINALE	<input type="checkbox"/>			
	CACUMINE	<input type="checkbox"/>			
CONOIDE	<input type="checkbox"/>				
PROMONTORIO	<input type="checkbox"/>				
PRESENZA DI CORSO D'ACQUA	LIMITE ESTERNO <input type="checkbox"/>	LIMITE INTERNO <input type="checkbox"/>			

* orientale del Pratomagno nella fascia dei coltivi terrazzati sotto il Poggio del Grillo

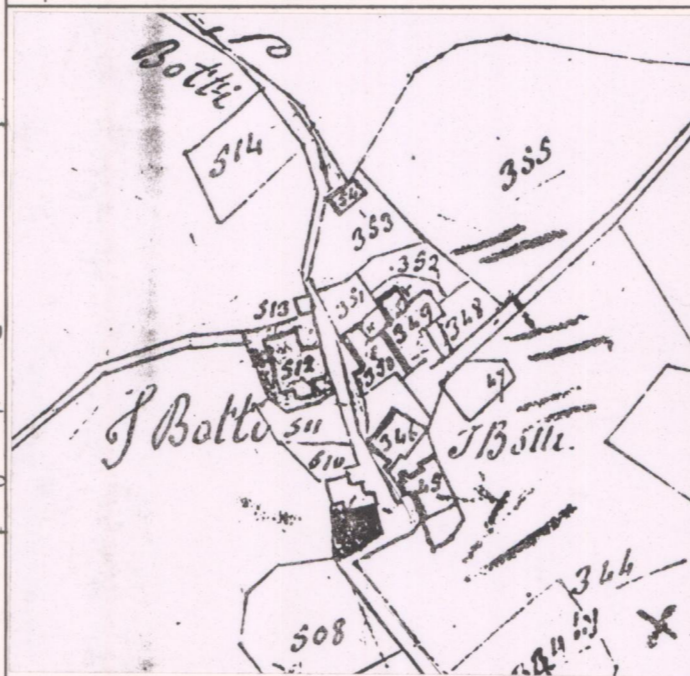

CATASTO LORENESE

Sez. B f. 2/3

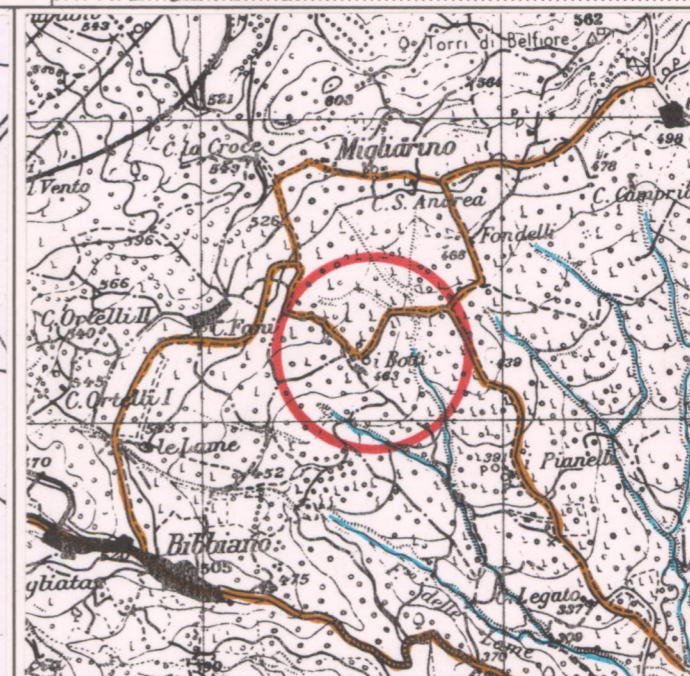

I.G.M. 1:25.000 DEL. C.R. 296/88

Rif. 441

3 - TIPOLOGIA URBANA

FORMA CHIUSA E TESSUTI COMPATTI	ANULARE	<input type="checkbox"/>	GE	OM	ELEMENTI DI ACCENTRAMENTO MORFOLOGICO-FUNZIONALE	PIEVE	<input type="checkbox"/>
	A FUSO	<input type="checkbox"/>				CASTELLO	<input type="checkbox"/>
	VENTAGLIO/RADIALE	<input type="checkbox"/>				CHIESA PARROCCHIALE	<input type="checkbox"/>
LINEARE/COMPATTA	<input type="checkbox"/>			CAPPELLA		<input type="checkbox"/>	
A MAGLIE REGOLARI	<input type="checkbox"/>			BADIA		<input type="checkbox"/>	
FORMA APERTA	AGGREGATO IRREGOLARE COMPATTO	<input type="checkbox"/>				SANTUARIO	<input type="checkbox"/>
	AGGREGATO IRREGOLARE CON SPAZIO PUBBLICO	<input type="checkbox"/>				PALAZZO SIGNORILE	<input type="checkbox"/>
	PER NUCLEI LUNGO STRADA	<input type="checkbox"/>				PIAZZA	<input type="checkbox"/>
	PER NUCLEI DISPERSI	<input type="checkbox"/>				PIAZZA PORTICATA	<input type="checkbox"/>
LIMITI DELL'EDIFICATO	AGGREGATO DI CASE COLONICHE	<input type="checkbox"/>				FATTORIA	<input type="checkbox"/>
	MURI DI CONTENIMENTO	<input type="checkbox"/>			PONTE	<input type="checkbox"/>	
	MURI DI RECINZIONE ANTICHI	<input type="checkbox"/>			EDIFICIO PALEOINDUSTRIALE	<input type="checkbox"/>	
	MURA URBANE	<input type="checkbox"/>					
	PERCORSI DI BORDO	<input type="checkbox"/>					
	CORSO D'ACQUA	<input type="checkbox"/>					
	PENDIO RIPIDO	<input type="checkbox"/>					
	ORTI	<input type="checkbox"/>					

N.B. GE: gerarchizzato - OM: omogeneo

4 - TESSUTO URBANO

CARATTERI TIPOLOGICI ARCHITETTONICI	TESSUTO OMOGENEO DI ARCHITETTURA TRADIZIONALE	<input checked="" type="checkbox"/>	ALTERAZIONI URBANISTICHE DEL DOPOGUERRA	INALTERATO	<input type="checkbox"/>
	PRESENZA PUNTUALE DI EDIFICI	<input type="checkbox"/>		SOSTITUZIONI GRAVI	<input type="checkbox"/>
	ACCRESCEMENTI ORDINATI OTTOCENTESCHI	<input type="checkbox"/>		MODESTE AGGIUNTE PUNTUALI	<input checked="" type="checkbox"/>
	ACCRESCEMENTI ORDINATI NOVECENTESCHI	<input type="checkbox"/>		ACCRESCEMENTI UNIDIREZIONALI	<input type="checkbox"/>
	ACCRESCEMENTI DEL DOPOGUERRA	<input checked="" type="checkbox"/>		ACCRESCEMENTI PLURIDIREZIONALI	<input type="checkbox"/>
			INTASAMENTI DEI VUOTI ORIGINARI	<input type="checkbox"/>	
			ACCERCHIAMENTO TOTALE	<input type="checkbox"/>	

5 - CONDIZIONI SOCIO-ECONOMICHE

POPOLAZIONE	1833		TIPO DI UTILIZZAZIONE	ABBANDONATO	<input type="checkbox"/>
	1951	48		PREVALENTEMENTE ABBANDONATO	<input type="checkbox"/>
	1991	(con Bibbiano)		UTILIZZATO	<input checked="" type="checkbox"/>
SERVIZI E IMPIANTI PRODUTTIVI ESISTENTI	NESSUNO	<input checked="" type="checkbox"/>	STATO DI CONSERVAZIONE	BUONO	<input checked="" type="checkbox"/>
	CHIESA	<input type="checkbox"/>		MEDIO	<input type="checkbox"/>
	BAR	<input type="checkbox"/>		CATTIVO	<input type="checkbox"/>
	ALIMENTARI	<input type="checkbox"/>	PESSIMO	<input type="checkbox"/>	
	RITROVO-CASA DEL POPOLO	<input type="checkbox"/>			
	SCUOLA ELEMENTARE	<input type="checkbox"/>			
IMPIANTI PRODUTTIVI	<input type="checkbox"/>				

C.T.R. 1:5.000

Rif. 28802-1

VALORE ARCHITETTONICO/URBANISTICO INTRINSECO

MEDIO
BUONO
ECCEZIONALE

VALORE PAESISTICO

MEDIO
BUONO
ECCEZIONALE

