

# PIANO TERRITORIALE PAESISTICO DELLA PROVINCIA DI AREZZO

RESPONSABILE: Prof. Arch. G.F. Di Pietro

UFFICIO DEL PIANO PAESISTICO: Arch. Iti G. Goretti - A. Navalesi - A. Polcri - M.L. Sogli - S. Sorini

ANALISI DELLE STRUTTURE INSEDIATIVE

SCHEDATURA DEGLI AGGREGATI

TOPONIMO PONINA + Case Giorgio

COMUNE Capolona

UNITÀ AMBIENTALE

SCHEDA

AP 09 / 11

Ag 10 a

## 1 - INTORNO AGRICOLO-VEGETAZIONALE CARATTERIZZANTE IL LUOGO

VEGETAZIONE ARBOREA	BOSCO	CONIFERE <input type="checkbox"/>	LOCALIZZAZIONE DEL BOSCO	AVVOLGENTE <input type="checkbox"/>	
		LATIFOGLIE <input checked="" type="checkbox"/>		SOPRASTANTE <input checked="" type="checkbox"/>	
C O L T I V I	OLIVETI	A BOSCO <input type="checkbox"/>	PC <input type="checkbox"/>	PA <input type="checkbox"/>	A <input type="checkbox"/>
		A MAGLIE REGOLARI <input checked="" type="checkbox"/>			
		A SOSTEGNO VIVO <input type="checkbox"/>			
	VIGNETI	A SOSTEGNO VIVO <input type="checkbox"/>			
		A SOSTEGNO MORTO <input type="checkbox"/>			
	FRUTTETI	SEMINATIVI <input type="checkbox"/>			
		COLTIVAZIONI ORTICOLE <input type="checkbox"/>			
		FRUTTETO <input type="checkbox"/>			
	COLTIVI RISTRUTTURATI	COLTURE SPECIALIZZATE <input type="checkbox"/>			
		FRUTTETO <input type="checkbox"/>			
VIGNETO MECCANIZZATO <input type="checkbox"/>					
ESTENSIVIZZAZIONE CON PERMANENZA DEL TESSUTO ORIGINALE <input checked="" type="checkbox"/>					
SISTEMAZIONI AGRARIE	TERRAZZAMENTI <input checked="" type="checkbox"/>				
	CIGLIONAMENTI <input checked="" type="checkbox"/>				
	DI PIANO TRADIZIONALI <input type="checkbox"/>				

N.B. PC: prevalentemente coltivato  
PA: prevalentemente abbandonato  
A: abbandonato



p.v. N.1... Da Il Santo



p.v. N.2... Ponina

REPETTI Vol. I Pag. 292

BELFIORE(S.A.POLLINARE) nel Val-d'Arno aretino. Cas. con parr. anticamente appellata S. Apollinare a Ponina, nel piviere di Vocegnano, Com. di Capolona, Giur. Dioc. e Comp. di Arezzo, da cui Belfiore è circa 7 migl. a sett.

A questo luogo di Ponina vuoi riferire un diploma di Federigo I, dato in Lodi il 25 giug. 1161, col quale si accorda il cast. con la corte di Ponina e molte altre cose alla Badia di Capolona. (Puccelli Cron. dell'Abbadia fior.)

La parr. di Belfiore ha 135 abit.

## 2 - MORFOLOGIA TERRITORIALE ED URBANA

CARATTERI DEL SITO	PIANURA <input type="checkbox"/>	SISTEMA TERRITORIALE <u>Fronte collinare interno nel versante destro della valle dell'Arno*</u>
	FONDOVALLE LARGO <input type="checkbox"/>	
	FONDOVALLE STRETTO <input type="checkbox"/>	
	LINGUA TRA DUE FIUMI <input type="checkbox"/>	
	PEDECOLLINARE <input type="checkbox"/>	
	PENDIO DI MEZZA COSTA RIPIDO <input type="checkbox"/>	
	PENDIO DI MEZZA COSTA DOLCE <input type="checkbox"/>	
	TERRAZZO DI MEZZA COSTA <input type="checkbox"/>	
	CRINALE <input type="checkbox"/>	
	CACUMINE <input type="checkbox"/>	
CONOIDE <input type="checkbox"/>	QUOTA ALTIMETRICA <u>497-524</u>	
PROMONTORIO <input type="checkbox"/>	ORIENTAMENTO DEGLI ASSI <u>sud</u>	
PRESENZA DI CORSO D'ACQUA	ESPOSIZIONE DEL FRONTE PRINCIPALE	
LIMITO ESTERNO <input type="checkbox"/>	RAPPORTI STRUTTURALI E PROSPETTICI CON <u>Subbiano, Il Santo</u>	
LIMITO INTERNO <input type="checkbox"/>	RAPPORTI CON LA VIABILITÀ <u>Accesso da strada comunale che si stacca dalla strada provinciale della Zenna a Capolona</u>	

\* sulle pendici sud ovest del Poggio Pianale, sulla testata della vallerola del Fosso della Selva, affluente destro dell'Arno

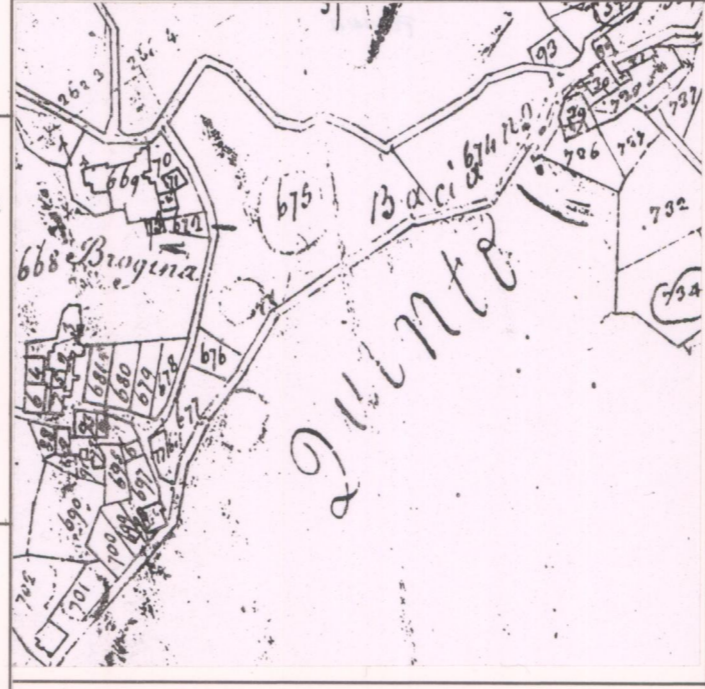

CATASTO LORENESE Sez. C f. 3/4

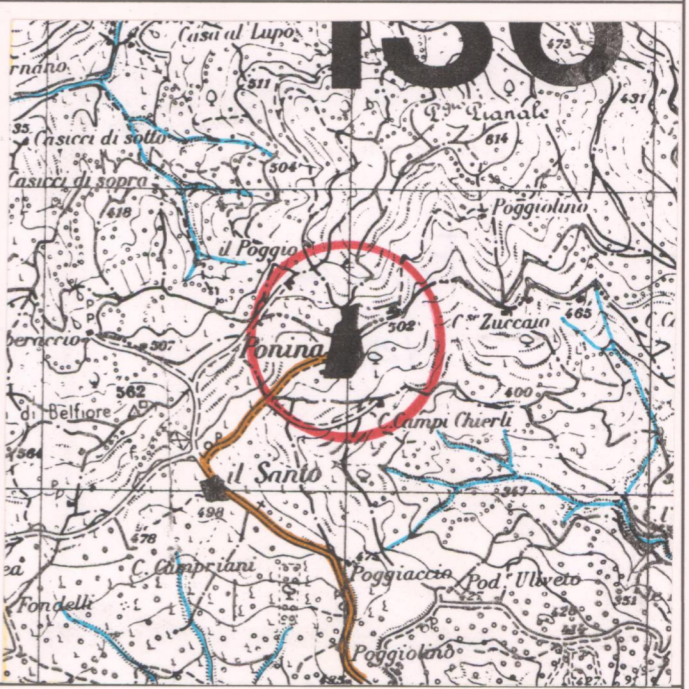

I.G.M. 1:25.000 DEL. C.R. 296/88 Rif. 114I

## 3 - TIPOLOGIA URBANA

FORMA CHIUSA E TESSUTI COMPATTI	ANULARE <input type="checkbox"/>	GE <input type="checkbox"/>	OM <input type="checkbox"/>
	A FUSO <input type="checkbox"/>		
	VENTAGLIO/RADIALE <input type="checkbox"/>		
	LINEARE/COMPATTA <input type="checkbox"/>		
FORMA APERTA	AGGREGATO IRREGOLARE COMPATTO <input type="checkbox"/>		
	AGGREGATO IRREGOLARE CON SPAZIO PUBBLICO <input type="checkbox"/>		
	PER NUCLEI LUNGO STRADA <input type="checkbox"/>		
	PER NUCLEI DISPERSI <input type="checkbox"/>		
LIMITI DELL'EDIFICATO	MURI DI CONTENIMENTO <input type="checkbox"/>		
	MURI DI RECINZIONE ANTICHI <input type="checkbox"/>		
	MURA URBANE <input type="checkbox"/>		
	PERCORSI DI BORDO <input type="checkbox"/>		

N.B. GE: gerarchizzato - OM: omogeneo

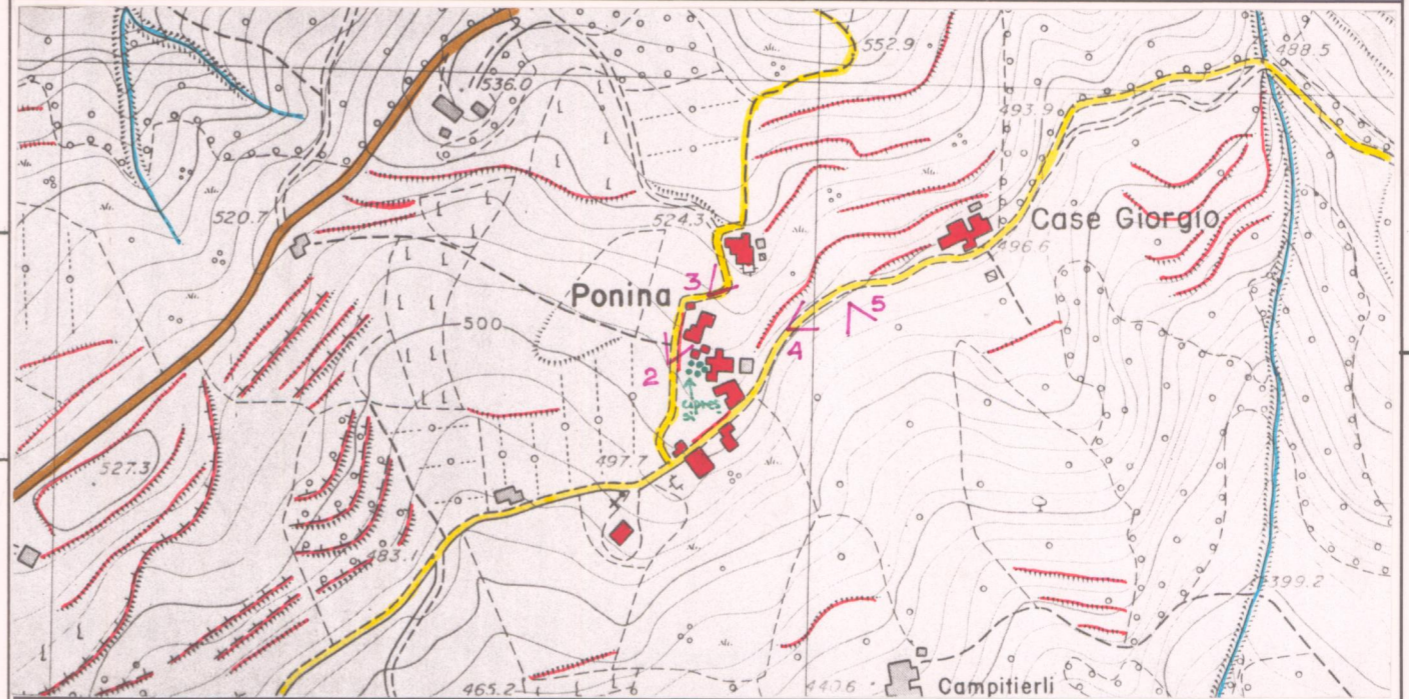

C.T.R. 1:5.000 Rif. 288034

## 4 - TESSUTO URBANO

CARATTERI TIPOLOGICI ARCHITETTONICI	TESSUTO OMOGENEO DI ARCHITETTURA TRADIZIONALE <input checked="" type="checkbox"/>	ALTERAZIONI URBANISTICHE DEL DOPOGUERRA
	PRESENZA PUNTUALE DI EDIFICI <input type="checkbox"/>	
	ACCRESCEMENTI ORDINATI OTTOCENTESCHI <input type="checkbox"/>	
	ACCRESCEMENTI ORDINATI NOVECENTESCHI <input type="checkbox"/>	
	ACCRESCEMENTI DEL DOPOGUERRA <input checked="" type="checkbox"/>	

## 5 - CONDIZIONI SOCIO-ECONOMICHE

POPOLAZIONE	1833 <u>135</u>	TIPO DI UTILIZZAZIONE	
	1951 <u>46</u>		ABBANDONATO <input type="checkbox"/>
	1991 <u>/</u>		PREVALENTEMENTE ABBANDONATO <input type="checkbox"/>
SERVIZI E IMPIANTI PRODUTTIVI ESISTENTI	NESSUNO <input checked="" type="checkbox"/>	UTILIZZATO <input type="checkbox"/>	
	CHIESA <input type="checkbox"/>	PREVALENTE USO TURISTICO <input checked="" type="checkbox"/>	
	BAR <input type="checkbox"/>	BUONO <input checked="" type="checkbox"/>	
	ALIMENTARI <input type="checkbox"/>	MEDIO <input type="checkbox"/>	
	RITROVO-CASA DEL POPOLO <input type="checkbox"/>	CATTIVO <input checked="" type="checkbox"/>	

Palazzo medievale

VALORE ARCHITETTONICO/URBANISTICO INTRINSECO

MEDIO   
 BUONO   
 ECCEZIONALE

VALORE PAESISTICO

MEDIO   
 BUONO   
 ECCEZIONALE

# PIANO TERRITORIALE PAESISTICO DELLA PROVINCIA DI AREZZO

RESPONSABILE: Prof. Arch. G.F. Di Pietro

UFFICIO DEL PIANO PAESISTICO: Arch./ti G. Goretti - A. Navalesi - A. Polcri - M.L. Sogli - S. Sorini

ANALISI DELLE STRUTTURE INSEDIATIVE

SCHEDATURA DEGLI AGGREGATI

TOPONIMO .. PONINA .....

COMUNE ..... Capolona .....

UNITÀ AMBIENTALE .....

SCHEDA

AP 09 / 11

Ag 10 a



Film 3.6... Foto 5.....

p.v. N. 3. ponina.....



Film 3.6... Foto 0.....

p.v. N. 4. Case Giorgio.....



Film 3.6... Foto 1.....

p.v. N. 5. Vista da Ponina verso Subbiano.....

Film ..... Foto .....

p.v. N. ....

## INDICAZIONI DI PIANO



ESTRATTO P.R.G. Adottato ..... Approvato .....

Scala 1:10.000

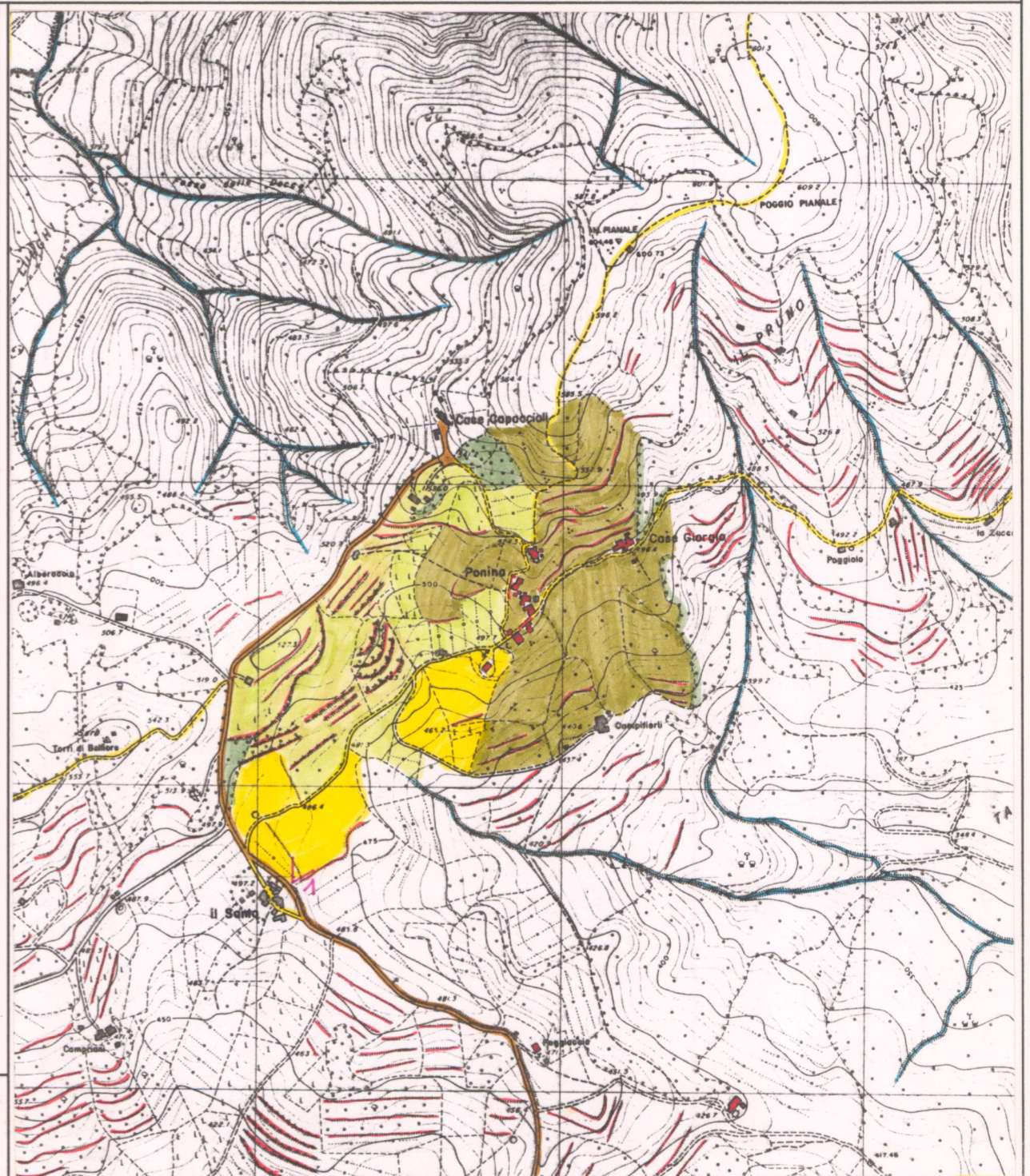

AREA DI TUTELA PAESISTICA PROPOSTA

Scala 1:10.000