

PIANO TERRITORIALE PAESISTICO DELLA PROVINCIA DI AREZZO

RESPONSABILE: Prof. Arch. G.F. Di Pietro

UFFICIO DEL PIANO PAESISTICO: Arch. Iti G. Goretti - A. Navalesi - A. Polcri - M.L. Sogli - S. Sorini

ANALISI DELLE STRUTTURE INSEDIATIVE

SCHEDATURA DEGLI AGGREGATI

TOPONIMO .SALCI. (.San. Clemente. in. Valle.)...

COMUNELoro. Ciuffenna.....

UNITÀ AMBIENTALE

SCHEDA

AP 09 /14

Ag 10 b

1 - INTORNO AGRICOLO-VEGETAZIONALE CARATTERIZZANTE IL LUOGO

VEGETAZIONE ARBOREA	BOSCO	CONIFERE <input type="checkbox"/>	LOCALIZZAZIONE DEL BOSCO	AVVOLGENTE <input type="checkbox"/>	Progressiva invasione del bosco sui coltivi a monte del nucleo	
		LATIFOGIE <input type="checkbox"/>		SOPRASTANTE <input type="checkbox"/>		
		CASTAGNETO <input type="checkbox"/>		SOTTOSTANTE <input type="checkbox"/>		
		MISTO <input type="checkbox"/>		LATERALE <input type="checkbox"/>		
COLTIVI	COLTIVI TRADIZIONALI	OLIVETI	A BOSCO <input type="checkbox"/>	PC	PA	A
			A MAGLIE REGOLARI <input type="checkbox"/>			
			IRREGOLARI <input type="checkbox"/>			
		RADI <input type="checkbox"/>				
		VIGNETI	A SOSTEGNO VIVO <input type="checkbox"/>			
			A SOSTEGNO MORTO <input type="checkbox"/>			
		FRUTTETI				
		SEMINATIVI				
		COLTIVAZIONI ORTICOLE				
		COLTURE SPECIALIZZATE				
		FRUTTETO				
		VIGNETO MECCANIZZATO				
		ESTENSIVIZZAZIONE				
		CON PERMANENZA DEL TESSUTO ORIGINALE				
		VIVAI				
		PASCOLI	PASCOLO <input type="checkbox"/>			
			PASCOLO CESPUGLIATO <input type="checkbox"/>			
			PASCOLO CESPUGLIATO ARBORATO <input type="checkbox"/>			
SISTEMAZIONI AGRARIE	TERRAZZAMENTI <input type="checkbox"/>					
	CIGNIAMENTI <input type="checkbox"/>					
	DI PIANO TRADIZIONALI <input type="checkbox"/>					

N.B. PC: prevalentemente coltivato
PA: prevalentemente abbandonato
A: abbandonato



p.v. N. 1. veduta da S. Clemente



p.v. N. 2. edifici sul lato a monte

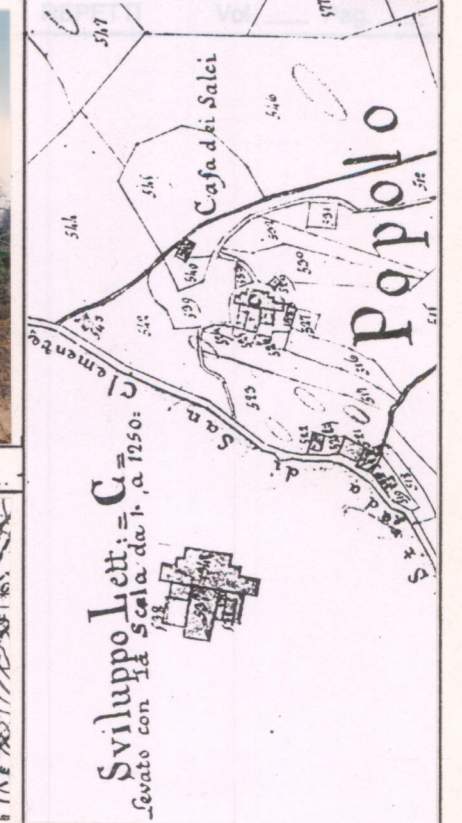

Sviluppo Lotti = C =
levato con la scala da 1:10.000

Catasto Lorenese
Sez L Foglio 2

2 - MORFOLOGIA TERRITORIALE ED URBANA

CARATTERI DEL SITO	PIANURA <input type="checkbox"/>	SISTEMA TERRITORIALE <u>Alta valle del Torrente Ciuffenna; valle secondaria del Borro di S. Clemente</u>
	FONDOVALLE LARGO <input type="checkbox"/>	
	FONDOVALLE STRETTO <input type="checkbox"/>	
	LINGUA TRA DUE FIUMI <input type="checkbox"/>	
	PEDECOLLINARE <input type="checkbox"/>	
	PENDIO DI MEZZA COSTA RIPIDO <input type="checkbox"/>	
	PENDIO DI MEZZA COSTA DOLCE <input type="checkbox"/>	
	TERRAZZO DI MEZZA COSTA <input type="checkbox"/>	
	CRINALE <input type="checkbox"/>	
	CACUMINE <input type="checkbox"/>	
CONICIDE <input type="checkbox"/>		
PROMONTORIO <input type="checkbox"/>		
PRESENZA DI CORSO D'ACQUA	LIMITE ESTERNO <input type="checkbox"/>	ORIENTAMENTO DEGLI ASSI _____
	LIMITE INTERNO <input type="checkbox"/>	
		ESPOSIZIONE DEL FRONTE PRINCIPALE <u>NORD-OVEST</u>
		RAPPORTI STRUTTURALI E PROSPETTICI CON <u>S. Clemente in Valle, C. Santino, Foggio di Loro</u>
		RAPPORTI CON LA VIABILITÀ <u>Strada comunale di S. Clemente</u>

* San Clemente, alla confluenza con il suo affluente, il Borro della Contea.

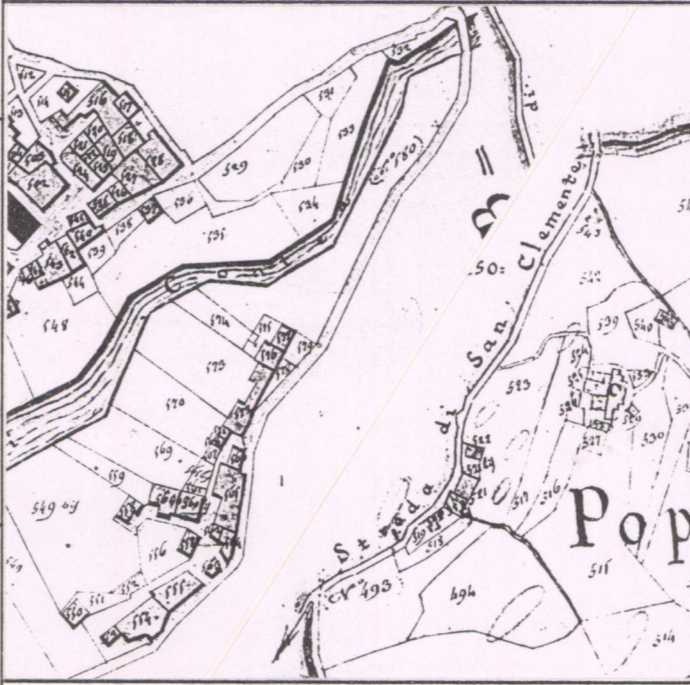

CATASTO LORENESE

Sez. I f. 2

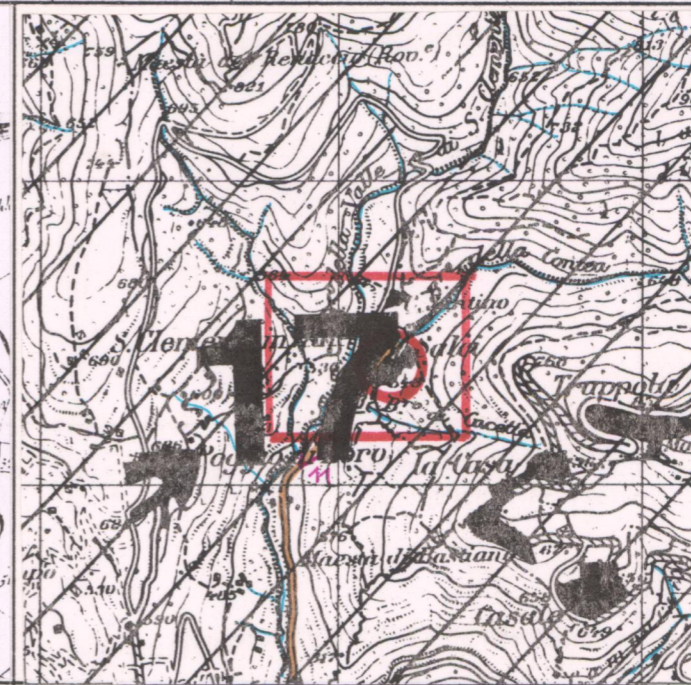

I.G.M. 1:25.000 DEL. C.R. 296/88

Rif. 114 IV

3 - TIPOLOGIA URBANA

FORMA CHIUSA E TESSUTI COMPATTI	ANULARE <input type="checkbox"/>	GE	OM	ELEMENTI DI ACCENTRAMENTO MORFOLOGICO-FUNZIONALE	PIEVE <input type="checkbox"/>
	A FUSO <input type="checkbox"/>				CASTELLO <input type="checkbox"/>
	VENTAGLIO/RADIALE <input type="checkbox"/>				CHIESA PARROCCHIALE <input type="checkbox"/>
	LINEARE/COMPATTA <input type="checkbox"/>				CAPPELLA <input type="checkbox"/>
	A MAGLIE REGOLARI <input type="checkbox"/>			BADIA <input type="checkbox"/>	
FORMA APERTA	AGGREGATO IRREGOLARE COMPATTO <input type="checkbox"/>			SANTUARIO <input type="checkbox"/>	
	AGGREGATO IRREGOLARE CON SPAZIO PUBBLICO <input type="checkbox"/>			PALAZZO SIGNORILE <input type="checkbox"/>	
	PER NUCLEI LUNGO STRADA <input type="checkbox"/>			PIAZZA <input type="checkbox"/>	
	PER NUCLEI DISPERSI <input type="checkbox"/>			PIAZZA PORTICATA <input type="checkbox"/>	
	AGGREGATO DI CASE COLONICHE <input type="checkbox"/>			FATTORIA <input type="checkbox"/>	
LIMITI DELL'EDIFICATO	MURI DI CONTENIMENTO <input type="checkbox"/>			PONTE <input type="checkbox"/>	
	MURI DI RECINZIONE ANTICHI <input type="checkbox"/>			EDIFICIO PALEOINDUSTRIALE <input type="checkbox"/>	
	MURA URBANE <input type="checkbox"/>				
	PERCORSI DI BORDO <input type="checkbox"/>				
	CORSO D'ACQUA <input type="checkbox"/>				
	PENDIO RIPIDO <input type="checkbox"/>				
	ORTI <input type="checkbox"/>				

N.B. GE: gerarchizzato - OM: omogeneo

Suddiviso in due nuclei, uno
lungo strada e uno poco più a
monte.

4 - TESSUTO URBANO

CARATTERI TIPOLOGICI ARCHITETTONICI	TESSUTO OMOGENEO DI ARCHITETTURA TRADIZIONALE <input type="checkbox"/>	ALTERAZIONI URBANISTICHE DEL DOPOGUERRA	INALTERATO <input type="checkbox"/>
	PRESENZA PUNTUALE DI EDIFICI <input type="checkbox"/>		SOSTITUZIONI GRAVI <input type="checkbox"/>
	ACCRESCEMENTI ORDINATI OTTOCENTESCHI <input type="checkbox"/>		MODESTE AGGIUNTE PUNTUALI <input type="checkbox"/>
	ACCRESCEMENTI ORDINATI NOVECENTESCHI <input type="checkbox"/>		ACCRESCEMENTI UNIDIREZIONALI <input type="checkbox"/>
	ACCRESCEMENTI DEL DOPOGUERRA <input type="checkbox"/>		ACCRESCEMENTI PLURIDIREZIONALI <input type="checkbox"/>
			INTASAMENTI DEI VUOTI ORIGINARI <input type="checkbox"/>
			ACCERCHIAMENTO TOTALE <input type="checkbox"/>

5 - CONDIZIONI SOCIO-ECONOMICHE

SERVIZI E IMPIANTI PRODUTTIVI ESISTENTI	NESSUNO <input type="checkbox"/>	TIPO DI UTILIZZAZIONE	ABBANDONATO <input type="checkbox"/>
	CHIESA <input type="checkbox"/>		PREVALENTEMENTE ABBANDONATO <input type="checkbox"/>
	BAR <input type="checkbox"/>		UTILIZZATO <input type="checkbox"/>
	ALIMENTARI <input type="checkbox"/>		PREVALENTE USO TURISTICO <input type="checkbox"/>
	RITROVO-CASA DEL POPOLO <input type="checkbox"/>		
	SCUOLA ELEMENTARE <input type="checkbox"/>		
	IMPIANTI PRODUTTIVI <input type="checkbox"/>		
		STATO DI CON- SERVAZIONE	BUONO <input type="checkbox"/>
			MEDIO <input type="checkbox"/>
			CATTIVO <input type="checkbox"/>
			PESSIMO <input type="checkbox"/>

Alcune abitazioni usate nei fine settimana

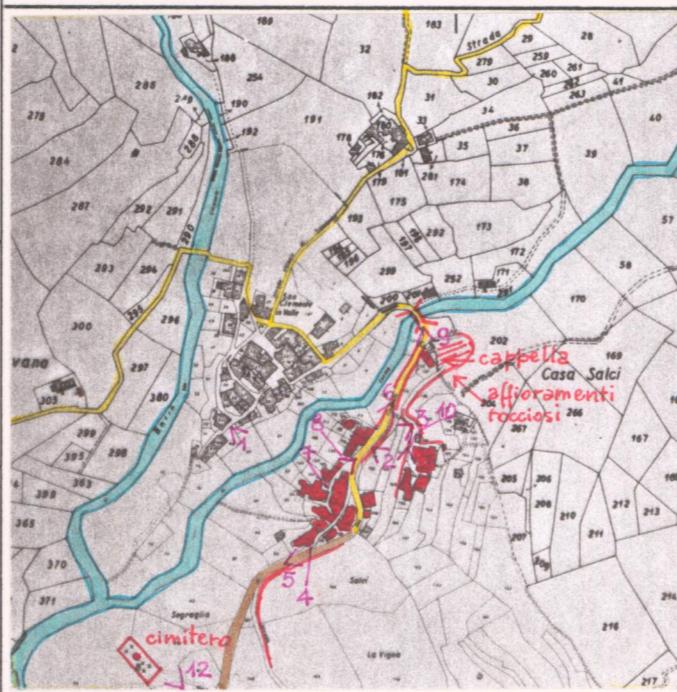

C.T.R. 1:5.000

Rif. 276162

VALORE ARCHITETTONICO/
URBANISTICO INTRINSECO

MEDIO
BUONO
ECCEZIONALE

VALORE PAESISTICO

MEDIO
BUONO
ECCEZIONALE

PIANO TERRITORIALE PAESISTICO DELLA PROVINCIA DI AREZZO

RESPONSABILE: Prof. Arch. G.F. Di Pietro

UFFICIO DEL PIANO PAESISTICO: Arch. Iti G. Goretti - A. Navalesi - A. Polcri - M.L. Sogli - S. Sorini

ANALISI DELLE STRUTTURE INSEDIATIVE

Foglio fotografico relativo a: ... Aggregato : SALCI (San Clemente in Valle)

..... Comune : Loro Ciuffenna

SCHEDA

AP 09 / 14

Ag 10 b

Film 225. Foto 34



p.v. N. 3. veduta dagli edifici a monte

Film 225. Foto 24



p.v. N. 4. vicolo sotto strada

Film 225. Foto 22



p.v. N. 5. Lunga strada

Film 225. Foto 23



p.v. N. 6. lungo strada

Film 225. Foto 24



p.v. N. 7.

Film 225. Foto 25



p.v. N. 8.

Film 225. Foto 28



p.v. N. 9. cappella vicino al ponte

Film 225. Foto 33



p.v. N. 10. edifici a monte

Film 225. Foto 13



p.v. N. 11. edifici lungo strada

Film 225. Foto 14



p.v. N. 12. cimitero

Film Foto



p.v. N.

Film Foto

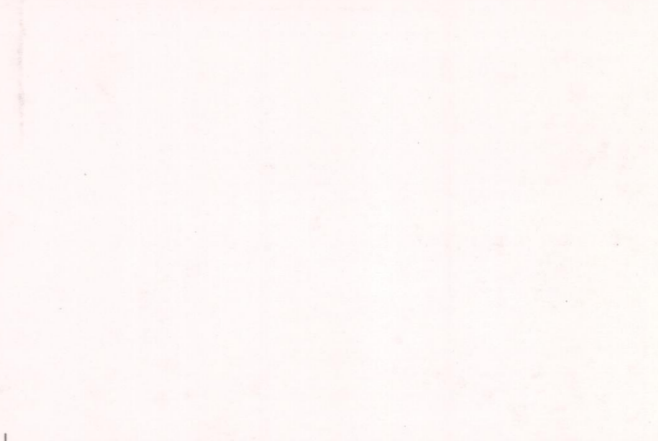

p.v. N.

Film Foto



p.v. N.

Film Foto



p.v. N.

Film Foto



p.v. N.

Film Foto

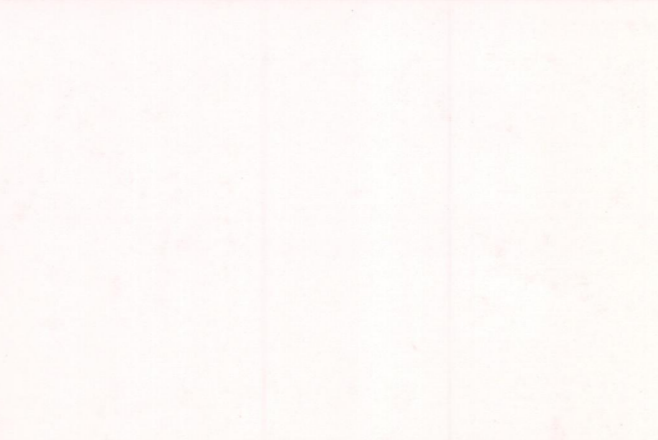

p.v. N.