

PIANO TERRITORIALE PAESISTICO DELLA PROVINCIA DI AREZZO

RESPONSABILE: Prof. Arch. G.F. Di Pietro

UFFICIO DEL PIANO PAESISTICO: Arch. Iti G. Goretti - A. Navalesi - A. Polcri - M.L. Sogli - S. Sorini

ANALISI DELLE STRUTTURE INSEDIATIVE

SCHEDATURA DEGLI AGGREGATI

TOPONIMO CASE SANTINO (S. Clemente in V.)

COMUNE Loro Ciuffenna

UNITÀ AMBIENTALE

SCHEDA

AP 09 / 14
Ag 10 c

1 - INTORNO AGRICOLO-VEGETAZIONALE CARATTERIZZANTE IL LUOGO

VEGETAZIONE ARBOREA	BOSCO	CONIFERE <input type="checkbox"/>	LOCALIZZAZIONE DEL BOSCO	AVVOLGENTE <input type="checkbox"/>	SOPRASTANTE <input type="checkbox"/>	SOTTOSTANTE <input type="checkbox"/>	LATERALE <input type="checkbox"/>	Zone avviate all'abbandono nelle aree a confine con i boschi.
		LATIFOGLIE <input type="checkbox"/>		GASTAGNETO <input type="checkbox"/>				
COLTIVI	COLTIVI TRADIZIONALI	OLIVETI	A BOSCO <input type="checkbox"/>	PC <input type="checkbox"/>	PA <input type="checkbox"/>	A <input type="checkbox"/>		
			A MAGLIE REGOLARI <input type="checkbox"/>					
			IRREGOLARI <input type="checkbox"/>					
	VIGNETI	A SOSTEGNO VIVO <input type="checkbox"/>						
		A SOSTEGNO MORTO <input type="checkbox"/>						
	FRUTTETI							
	SEMINATIVI							
	COLTIVAZIONI ORTICOLE							
COLTIVI RISTRUTTURATI	COLTURE SPECIALIZZATE <input type="checkbox"/>							
	FRUTTETO <input type="checkbox"/>							
	VIGNETO MECCANIZZATO <input type="checkbox"/>							
	ESTENSIVIZZAZIONE <input type="checkbox"/>							
	CON PERMANENZA DEL TESSUTO ORIGINALE <input type="checkbox"/>							
	VIVAI <input type="checkbox"/>							
SISTEMAZIONI AGRARIE	TERRAZZAMENTI <input checked="" type="checkbox"/>							
	CIGLIONAMENTI <input checked="" type="checkbox"/>							
	DI PIANO TRADIZIONALI <input type="checkbox"/>							

N.B. PC: prevalentemente coltivato
PA: prevalentemente abbandonato
A: abbandonato



Film 2.25. Foto 35.



Film 2.26. Foto 10.

p.v. N. 1. veduta da Salci

p.v. N. 2. veduta da S. Clemente

2 - MORFOLOGIA TERRITORIALE ED URBANA

CARATTERI DEL SITO	PIANURA <input type="checkbox"/>	SISTEMA TERRITORIALE <i>Alta valle del Torrente Ciuffenna; valle secondaria del Borro di Casale</i>
	FONDOVALLE LARGO <input type="checkbox"/>	
	FONDOVALLE STRETTO <input type="checkbox"/>	
	LINGUA TRA DUE FIUMI <input type="checkbox"/>	
	PEDECOLLINARE <input type="checkbox"/>	
	PENDIO DI MEZZA COSTA RIPIDO <input type="checkbox"/>	
	PENDIO DI MEZZA COSTA DOLCE <input type="checkbox"/>	
	TERRAZZO DI MEZZA COSTA <input checked="" type="checkbox"/>	
	CRINALE <input type="checkbox"/>	
	CACUMINE <input type="checkbox"/>	
CONOIDE <input type="checkbox"/>	QUOTA ALTIMETRICA <i>564</i>	
PROMONTORIO <input type="checkbox"/>	ORIENTAMENTO DEGLI ASSI <i>---</i>	
PRESENZA DI CORSO D'ACQUA	LIMITO ESTERNO <input type="checkbox"/>	ESPOSIZIONE DEL FRONTE PRINCIPALE <i>---</i>
	LIMITO INTERNO <input type="checkbox"/>	RAPPORTI STRUTTURALI E PROSPETTICI CON <i>Salci, San Clemente, Poggio di Loro, versante di Casale</i>
		RAPPORTI CON LA VIABILITÀ <i>Strada comunale di San Clemente</i>

San Clemente, alla confluenza con il suo affluente, il Borro della Contea.

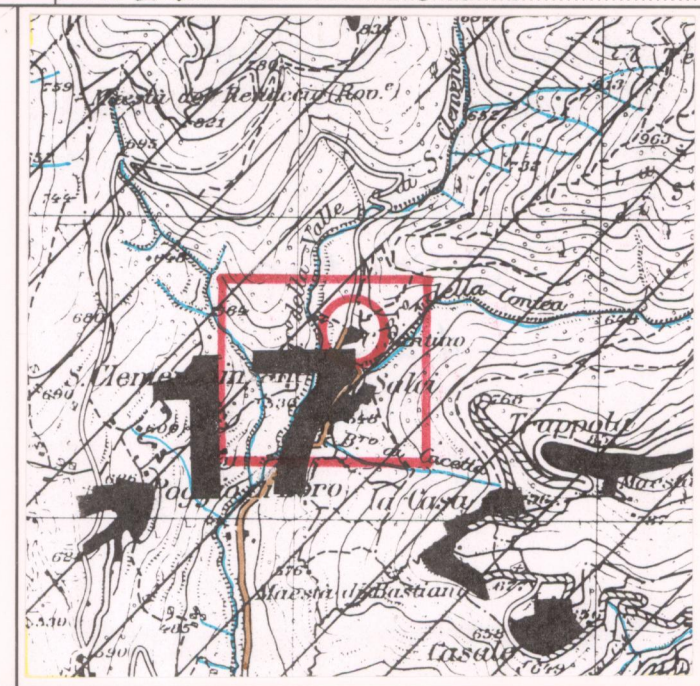

3 - TIPOLOGIA URBANA

FORMA CHLUSA E TESSUTI COMPATTI	ANULARE <input type="checkbox"/>	GE <input type="checkbox"/>	OM <input type="checkbox"/>	ELEMENTI DI ACCENTRAMENTO MORFOLOGICO-FUNZIONALE
	A FUSO <input type="checkbox"/>			
	VENTAGLIO/RADIALE <input type="checkbox"/>			
LINEARE/COMPATTA <input type="checkbox"/>			PIEVE <input type="checkbox"/>	
A MAGLIE REGOLARI <input type="checkbox"/>			CASTELLO <input type="checkbox"/>	
AGGREGATO IRREGOLARE COMPATTO <input type="checkbox"/>			CHIESA PARROCCHIALE <input type="checkbox"/>	
AGGREGATO IRREGOLARE CON SPAZIO PUBBLICO <input type="checkbox"/>			CAPPELLA <input type="checkbox"/>	
PER NUCLEI LUNGO STRADA <input type="checkbox"/>			BADIA <input type="checkbox"/>	
PER NUCLEI DISPERSI <input type="checkbox"/>			SANTUARIO <input type="checkbox"/>	
AGGREGATO DI CASE COLONICHE <input type="checkbox"/>			PALAZZO SIGNORILE <input type="checkbox"/>	
MURI DI CONTENIMENTO <input checked="" type="checkbox"/>			PIAZZA <input type="checkbox"/>	
MURI DI RECINZIONE ANTICHI <input type="checkbox"/>			PIAZZA PORTICATA <input type="checkbox"/>	
MURA URBANE <input type="checkbox"/>			FATTORIA <input type="checkbox"/>	
PERCORSI DI BORDO <input type="checkbox"/>			PONTE <input type="checkbox"/>	
CORSO D'ACQUA <input checked="" type="checkbox"/>			EDIFICIO PALEOINDUSTRIALE <input type="checkbox"/>	
PENDIO RIPIDO <input type="checkbox"/>				
ORTI <input checked="" type="checkbox"/>				

N.B. GE: gerarchizzato - OM: omogeneo

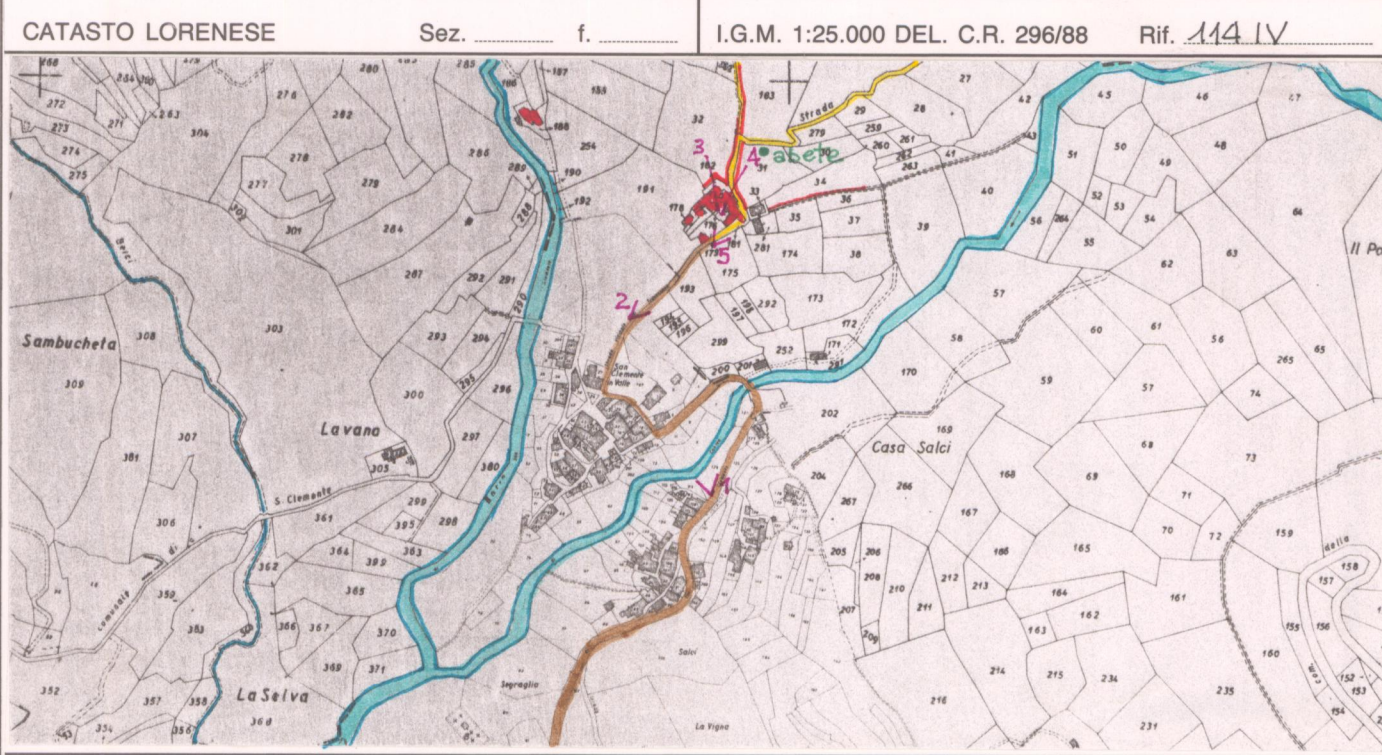

C.T.R. 1:5.000

Rif. 276162

4 - TESSUTO URBANO

CARATTERI TIPOLOGICI ARCHITETTONICI	TESSUTO OMOGENEO DI ARCHITETTURA TRADIZIONALE <input checked="" type="checkbox"/>	ALTERAZIONI URBANISTICHE DEL DOPOGUERRA
	PRESENZA PUNTUALE DI EDIFICI <input type="checkbox"/>	
	ACCRESCEMENTI ORDINATI OTTOCENTESCHI <input type="checkbox"/>	
	ACCRESCEMENTI ORDINATI NOVECENTESCHI <input type="checkbox"/>	
	ACCRESCEMENTI DEL DOPOGUERRA <input type="checkbox"/>	
TIPO DI UTILIZZAZIONE	ABANDONATO <input type="checkbox"/>	STATO DI CONSERVAZIONE
	PREVALENTEMENTE ABANDONATO <input type="checkbox"/>	
	UTILIZZATO <input checked="" type="checkbox"/>	
	PREVALENTE USO TURISTICO <input checked="" type="checkbox"/>	
SERVIZI E IMPIANTI PRODUTTIVI ESISTENTI	NESSUNO <input checked="" type="checkbox"/>	*Utilizzato nei fine settimana
	CHIESA <input type="checkbox"/>	
	BAR <input type="checkbox"/>	
	ALIMENTARI <input type="checkbox"/>	
	RITROVO-CASA DEL POPOLO <input type="checkbox"/>	
SCUOLA ELEMENTARE <input type="checkbox"/>		
IMPIANTI PRODUTTIVI <input type="checkbox"/>		

REPETTI Vol. ____ Pag. ____

VALORE ARCHITETTONICO/URBANISTICO INTRINSECO

MEDIO
BUONO
ECCEZIONALE

VALORE PAESISTICO

MEDIO
BUONO
ECCEZIONALE

PIANO TERRITORIALE PAESISTICO DELLA PROVINCIA DI AREZZO

RESPONSABILE: Prof. Arch. G.F. Di Pietro

UFFICIO DEL PIANO PAESISTICO: Arch./ti G. Goretti - A. Navalesi - A. Polcri - M.L. Sogli - S. Sorini

ANALISI DELLE STRUTTURE INSEDIATIVE

SCHEDATURA DEGLI AGGREGATI

TOPONIMO ...CASE SANTINO... (S. Clemente in V.)

COMUNELoro Ciuffenna.....

UNITÀ AMBIENTALE

SCHEDA

AP 09 / 14

Ag 10 c

Film 226. Foto 41.....



p.v. N. 3...interno...del nucleo...(piazzetta).....

Film 226. Foto 42.....



p.v. N. 4.....

Film 226. Foto 43.....



p.v. N. 5.....

Film Foto

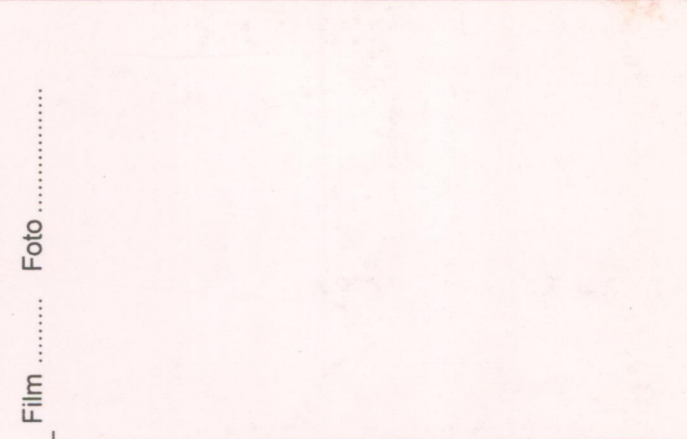

p.v. N.

INDICAZIONI DI PIANO

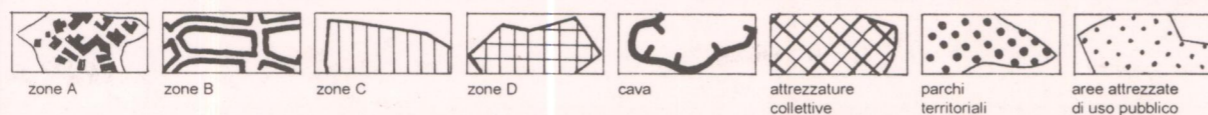
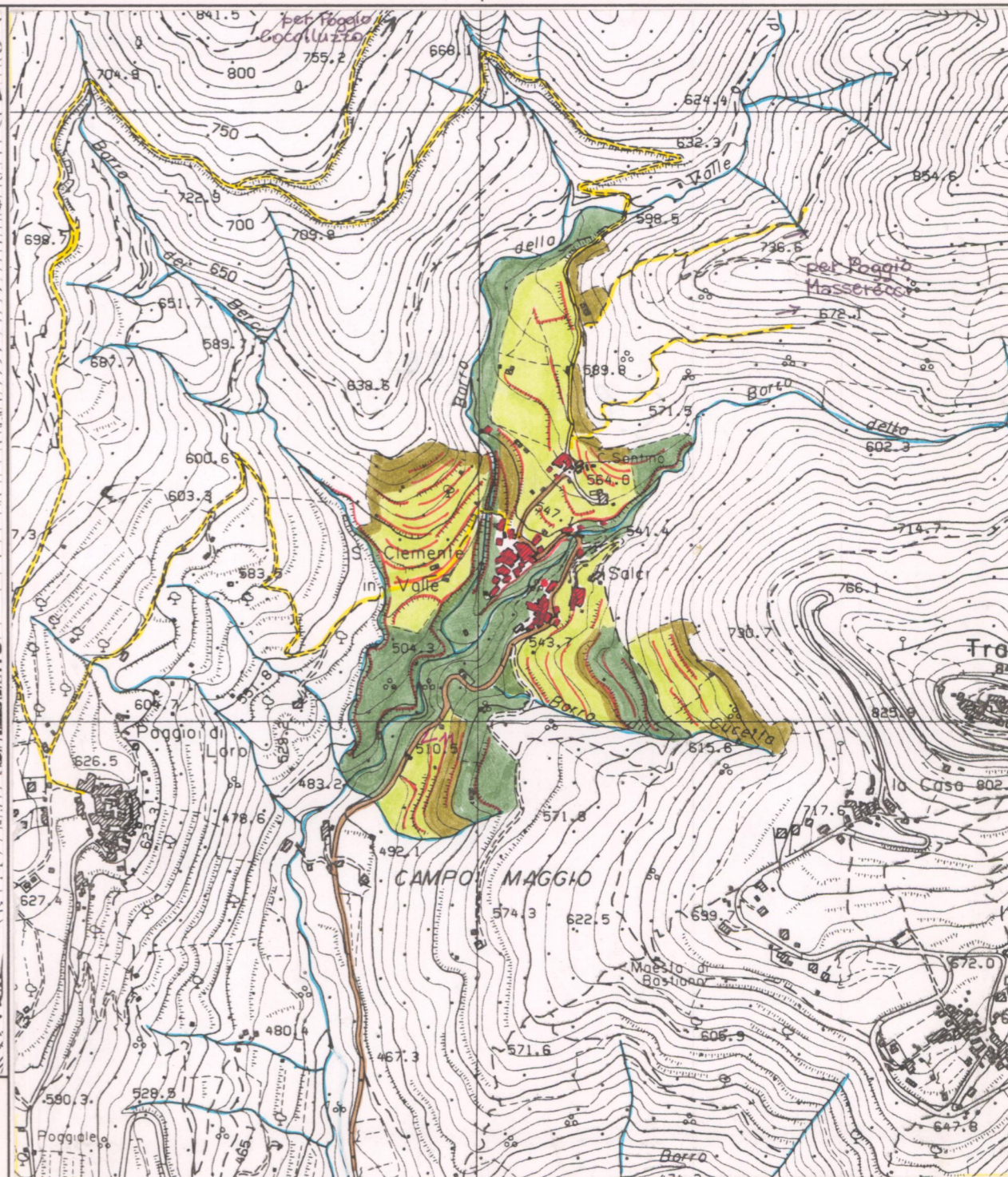
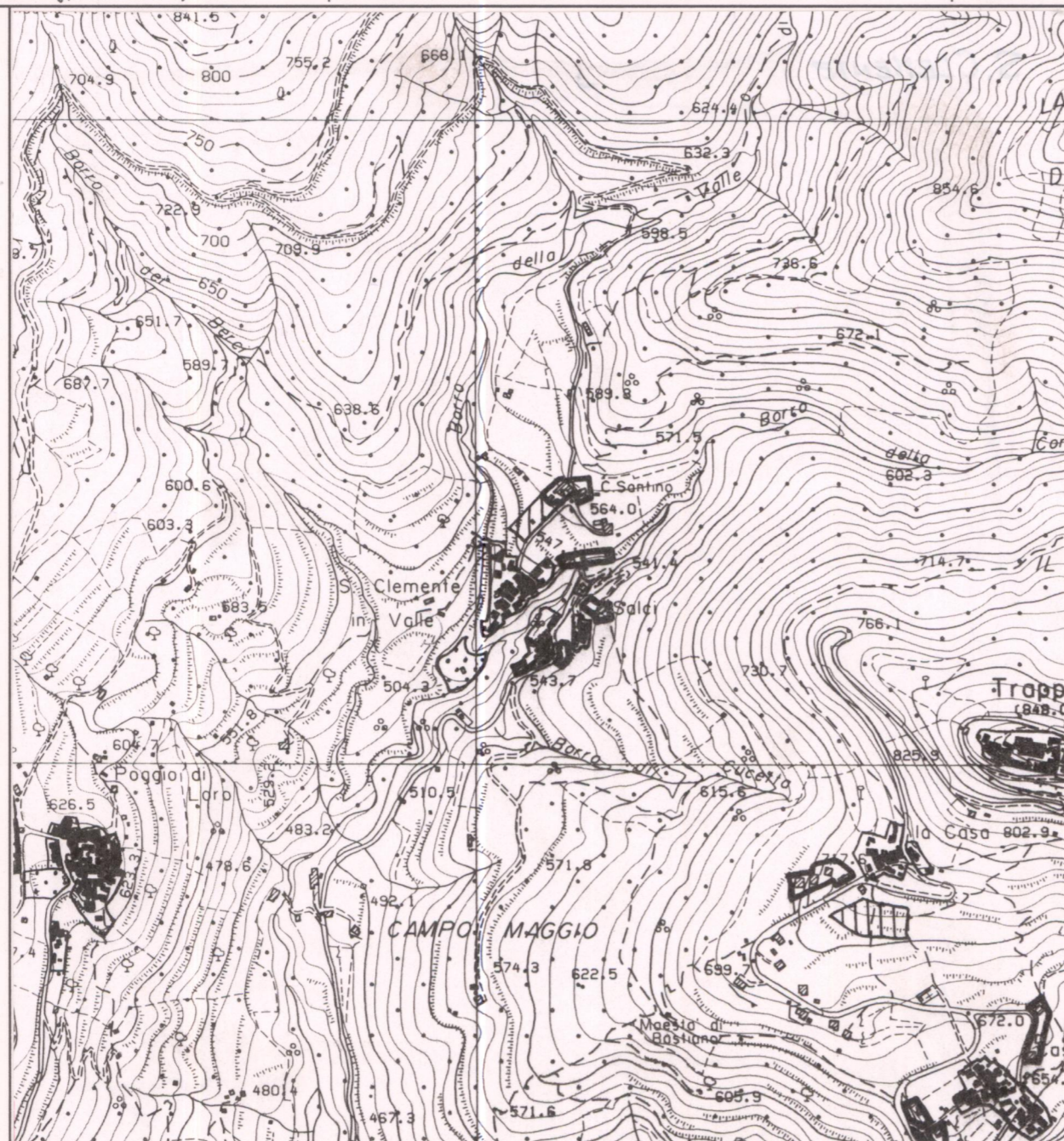

ESTRATTO P.R.G. Adottato Variante 1993 Approvato

Scala 1:10.000

AREA DI TUTELA PAESISTICA PROPOSTA

Scala 1:10.000