

PIANO TERRITORIALE PAESISTICO DELLA PROVINCIA DI AREZZO

RESPONSABILE: Prof. Arch. G.F. Di Pietro

UFFICIO DEL PIANO PAESISTICO: Arch./ti G. Goretti - A. Navalesi - A. Polcri - M.L. Sogli - S. Sorini

ANALISI DELLE STRUTTURE INSEDIATIVE

SCHEDATURA DEGLI AGGREGATI

TOPONIMO ..TREVANE.....

COMUNELoro Ciuffenna.....

UNITÀ AMBIENTALE

SCHEDA

AP 09 / 14

Ag 12 a

REPETTI Vol. Pag.

1 - INTORNO AGRICOLO-VEGETAZIONALE CARATTERIZZANTE IL LUOGO

VEGETAZIONE ARBOREA	BOSCO	CONIFERE <input checked="" type="checkbox"/> LATIFOGLIE <input type="checkbox"/> CASTAGNETO <input type="checkbox"/> MISTO <input type="checkbox"/>	LOCALIZZAZIONE DEL BOSCO	AVVOLGENTE <input checked="" type="checkbox"/> SOPRASTANTE <input type="checkbox"/> SOTTOSTANTE <input type="checkbox"/> LATERALE <input type="checkbox"/>	Terrazzamenti e coltivazioni degradate soprattutto nella zona a valle del nucleo
	COLTIVI	OLIVETI	A BOSCO <input type="checkbox"/> A MAGLIE REGOLARI <input type="checkbox"/> IRREGOLARI <input checked="" type="checkbox"/> RADI <input type="checkbox"/>	PC <input type="checkbox"/> PA <input type="checkbox"/> A <input type="checkbox"/>	
COLTIVI TRADIZIONALI		VIGNETI <input type="checkbox"/> A SOSTEGNO VIVO <input type="checkbox"/> A SOSTEGNO MORTO <input type="checkbox"/>	PC <input type="checkbox"/> PA <input type="checkbox"/> A <input type="checkbox"/>		
COLTIVI RISTRUTTURATI		FRUTTETI <input type="checkbox"/> SEMINATIVI <input type="checkbox"/> COLTIVAZIONI ORTICOLE <input checked="" type="checkbox"/>	PC <input type="checkbox"/> PA <input type="checkbox"/> A <input type="checkbox"/>		
SISTEMAZIONI AGRARIE	TERRAZZAMENTI	<input checked="" type="checkbox"/>		N.B. PC: prevalentemente coltivato PA: prevalentemente abbandonato A: abbandonato	
	CIGLIONAMENTI DI PIANO TRADIZIONALI	<input type="checkbox"/>			



p.v. N. 1. veduta da Trappola



p.v. N. 2. veduta da strada per Chiassaia

2 - MORFOLOGIA TERRITORIALE ED URBANA

CARATTERI DEL SITO	PIANURA	<input type="checkbox"/>	SISTEMA TERRITORIALE	Alta valle del torrente Ciuffenna; area a valle di zona La Ripa
	FONDOVALLE LARGO	<input type="checkbox"/>	QUOTA ALTIMETRICA	630
	FONDOVALLE STRETTO	<input type="checkbox"/>	ORIENTAMENTO DEGLI ASSI	—
	LINGUA TRA DUE FIUMI	<input type="checkbox"/>	ESPOSIZIONE DEL FRONTE PRINCIPALE	EST/SUD
	PEDECOLLINARE	<input type="checkbox"/>	RAPPORTI STRUTTURALI E PROSPETTICI CON	Trappola, Casale, La Casa
	PENDIO DI MEZZA COSTA RIPIDO	<input type="checkbox"/>	RAPPORTI CON LA VIABILITÀ	Strada per Anciolina e Chiassaia
	PENDIO DI MEZZA COSTA DOLCE	<input type="checkbox"/>		
	TERRAZZO DI MEZZA COSTA	<input type="checkbox"/>		
	CRINALE	<input type="checkbox"/>		
	CACUMINE	<input type="checkbox"/>		
CONOIDE	<input type="checkbox"/>			
PROMONTORIO	<input type="checkbox"/>			
PRESENZA DI CORSO D'ACQUA	LIMITE ESTERNO <input type="checkbox"/> LIMITE INTERNO <input type="checkbox"/>			

* racchiusa fra due affluenti del Ciuffenna, il Borro del Cigno e il Borro del Lago

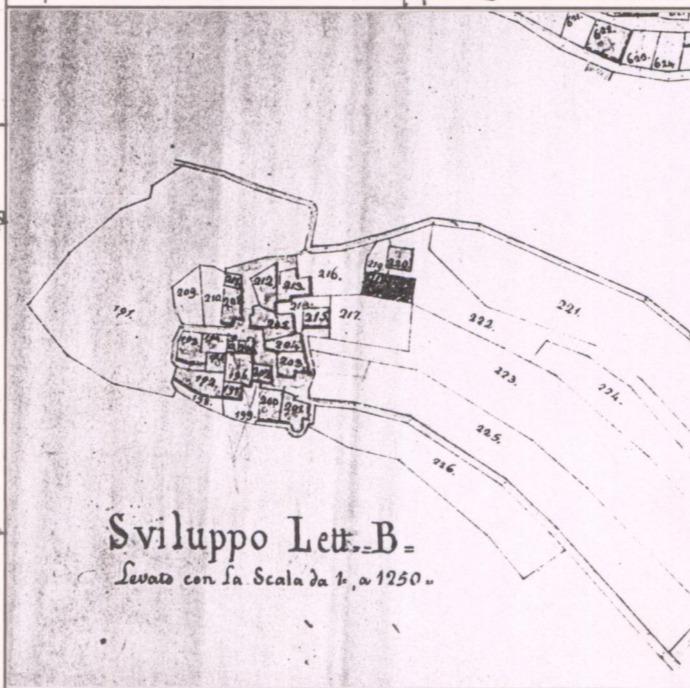

CATASTO LORENESE Sez. M f. 3

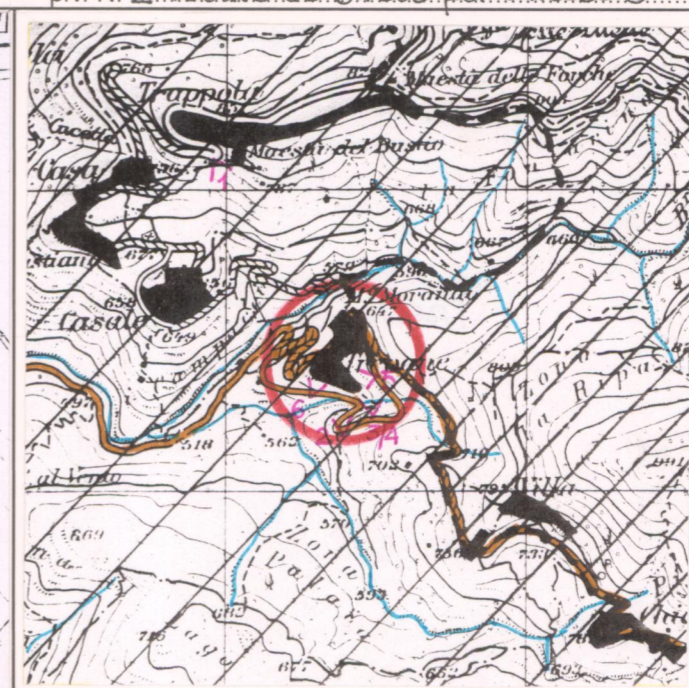

I.G.M. 1:25.000 DEL. C.R. 296/88 Rif. 114 IV

3 - TIPOLOGIA URBANA

FORMA CHIUSA E TESSUTI COMPATTI	ANULARE	<input type="checkbox"/>	GE	<input type="checkbox"/>	OM	<input type="checkbox"/>
	A FUSO	<input type="checkbox"/>				
FORMA APERTA	VENTAGLIO/RADIALE	<input type="checkbox"/>				
	LINEARE/COMPATTA	<input type="checkbox"/>				
	A MAGLIE REGOLARI	<input type="checkbox"/>				
LIMITI DELL'EDIFICATO	AGGREGATO IRREGOLARE COMPATTO	<input type="checkbox"/>				
	AGGREGATO IRREGOLARE CON SPAZIO PUBBLICO	<input type="checkbox"/>				
	PER NUCLEI LUNGO STRADA	<input type="checkbox"/>				
	PER NUCLEI DISPERSI	<input type="checkbox"/>				
ELEMENTI DI ACCENTRAMENTO MORFOLOGICO-FUNZIONALE	AGGREGATO DI CASE COLONICHE	<input type="checkbox"/>				
	MURI DI CONTENIMENTO	<input checked="" type="checkbox"/>				
	MURI DI RECINZIONE ANTICHI	<input type="checkbox"/>				
	MURA URBANE	<input type="checkbox"/>				
	PERCORSI DI BORDO	<input type="checkbox"/>				
CORSO D'ACQUA	<input type="checkbox"/>					
PENDIO RIPIDO	<input checked="" type="checkbox"/>					
ORTI	<input checked="" type="checkbox"/>					

N.B. GE: gerarchizzato - OM: omogeneo

4 - TESSUTO URBANO

CARATTERI TIPOLOGICI ARCHITETTONICI	TESSUTO OMOGENEO DI ARCHITETTURA TRADIZIONALE	<input checked="" type="checkbox"/>	ALTERAZIONI URBANISTICHE DEL DOPOGUERRA	INALTERATO	<input type="checkbox"/>
	PRESENZA PUNTUALE DI EDIFICI	<input type="checkbox"/>		SOSTITUZIONI GRAVI	<input type="checkbox"/>
	ACCRESCEMENTI ORDINATI OTTOCENTESCHI	<input type="checkbox"/>		MODESTE AGGIUNTE PUNTUALI	<input type="checkbox"/>
	ACCRESCEMENTI ORDINATI NOVECENTESCHI	<input type="checkbox"/>		ACCRESCEMENTI UNIDIREZIONALI	<input checked="" type="checkbox"/>
	ACCRESCEMENTI DEL DOPOGUERRA	<input checked="" type="checkbox"/>		ACCRESCEMENTI PLURIDIREZIONALI	<input type="checkbox"/>
Sporadiche alterazioni del tessuto e superfetazioni			INTASAMENTI DEI VUOTI ORIGINARI	<input type="checkbox"/>	
			ACCERCIAMENTO TOTALE	<input type="checkbox"/>	

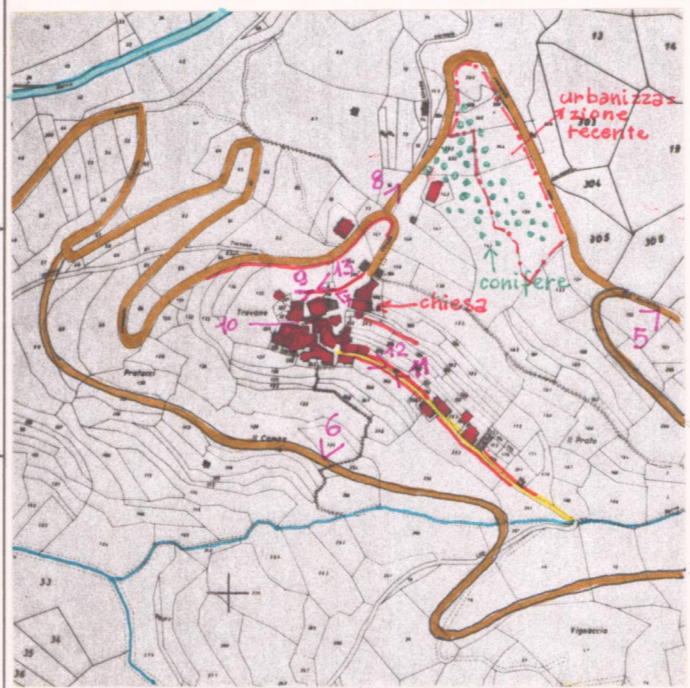

C.T.R. 1:5.000 Rif. 276162

5 - CONDIZIONI SOCIO-ECONOMICHE

POPOLAZIONE	1833	—	TIPO DI UTILIZZAZIONE	ABBANDONATO	<input type="checkbox"/>
	1951	76		PREVALENTEMENTE ABBANDONATO	<input type="checkbox"/>
	1991	8		UTILIZZATO	<input type="checkbox"/>
SERVIZI E IMPIANTI PRODUTTIVI ESISTENTI	NESSUNO	<input type="checkbox"/>	PREVALENTE USO TURISTICO	<input checked="" type="checkbox"/>	
	CHIESA	<input checked="" type="checkbox"/>			
	BAR (solo giorni festivi)	<input checked="" type="checkbox"/>			
	ALIMENTARI	<input type="checkbox"/>	STATO DI CONSERVAZIONE	BUONO	<input checked="" type="checkbox"/>
	RITROVO-CASA DEL POPOLO	<input type="checkbox"/>		MEDIO	<input type="checkbox"/>
	SCUOLA ELEMENTARE	<input type="checkbox"/>		CATTIVO	<input type="checkbox"/>
IMPIANTI PRODUTTIVI	<input type="checkbox"/>		PESSIMO	<input type="checkbox"/>	

Utilizzato nei fine settimana o sporadicamente

VALORE ARCHITETTONICO/URBANISTICO INTRINSECO

MEDIO
 BUONO
 ECCEZIONALE

VALORE PAESISTICO

MEDIO
 BUONO
 ECCEZIONALE

PIANO TERRITORIALE PAESISTICO DELLA PROVINCIA DI AREZZO

RESPONSABILE: Prof. Arch. G.F. Di Pietro

UFFICIO DEL PIANO PAESISTICO: Arch. Iti G. Goretti - A. Navalesi - A. Polcri - M.L. Sogli - S. Sorini

ANALISI DELLE STRUTTURE INSEDIATIVE

SCHEDATURA DEGLI AGGREGATI

TOPONIMOTREVANE.....

COMUNELoro Ciuffenna.....

UNITÀ AMBIENTALE

SCHEDA

AP 09 / 14

Ag 12 a

Film 226.. Foto .16.....



p.v. N. 3..veduta.....da strada per Chiassaia..

Film 226.. Foto .15.....



p.v. N. 4..veduta da strada per Chiassaia.....

Film 226.. Foto .26.....



p.v. N. 5..veduta da strada...a monte.....

Film 226.. Foto .14.....



p.v. N. 6..veduta da strada...a valle.....

INDICAZIONI DI PIANO

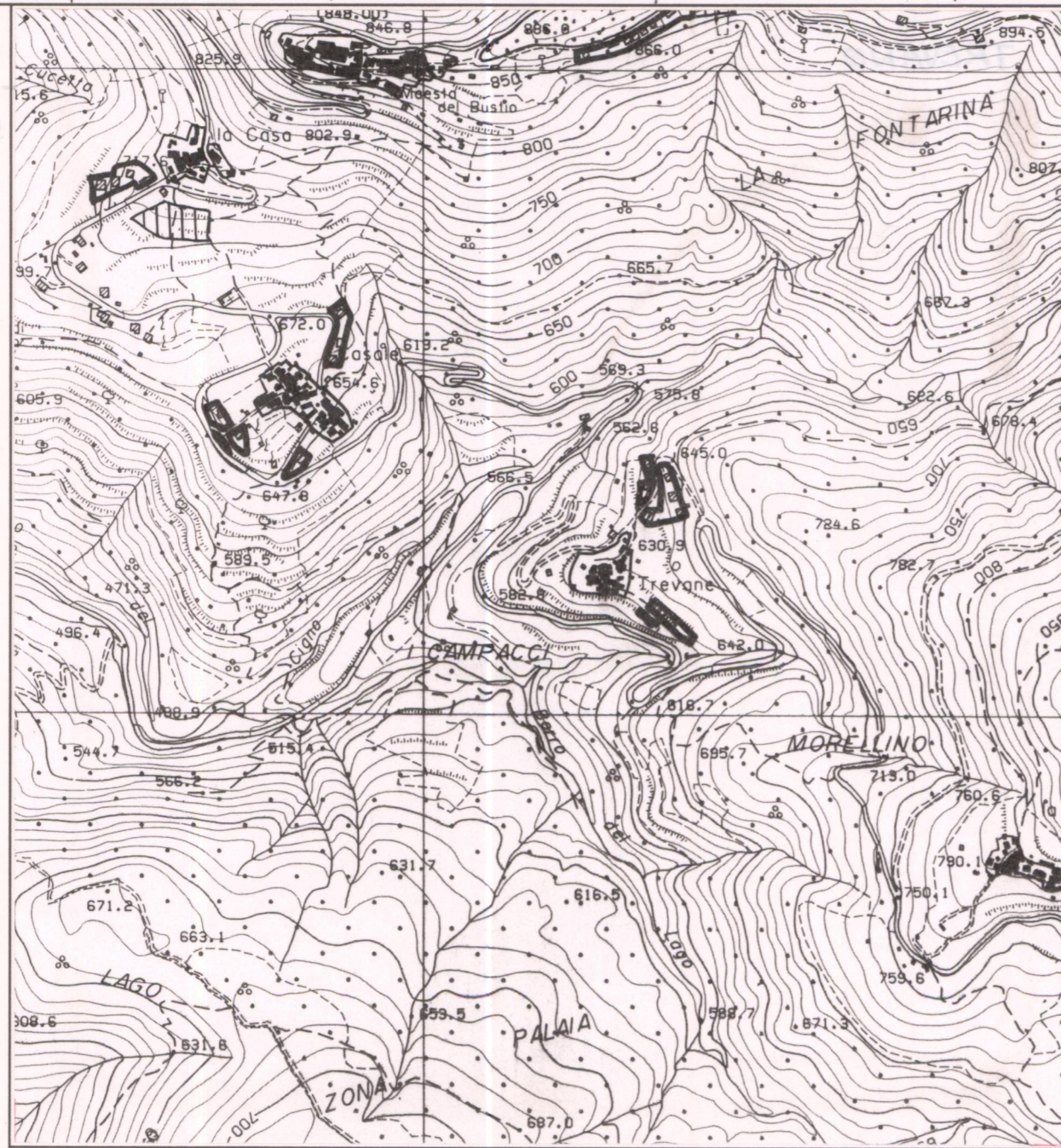

ESTRATTO P.R.G. Adottato Variante 1993 Approvato

Scala 1:10.000

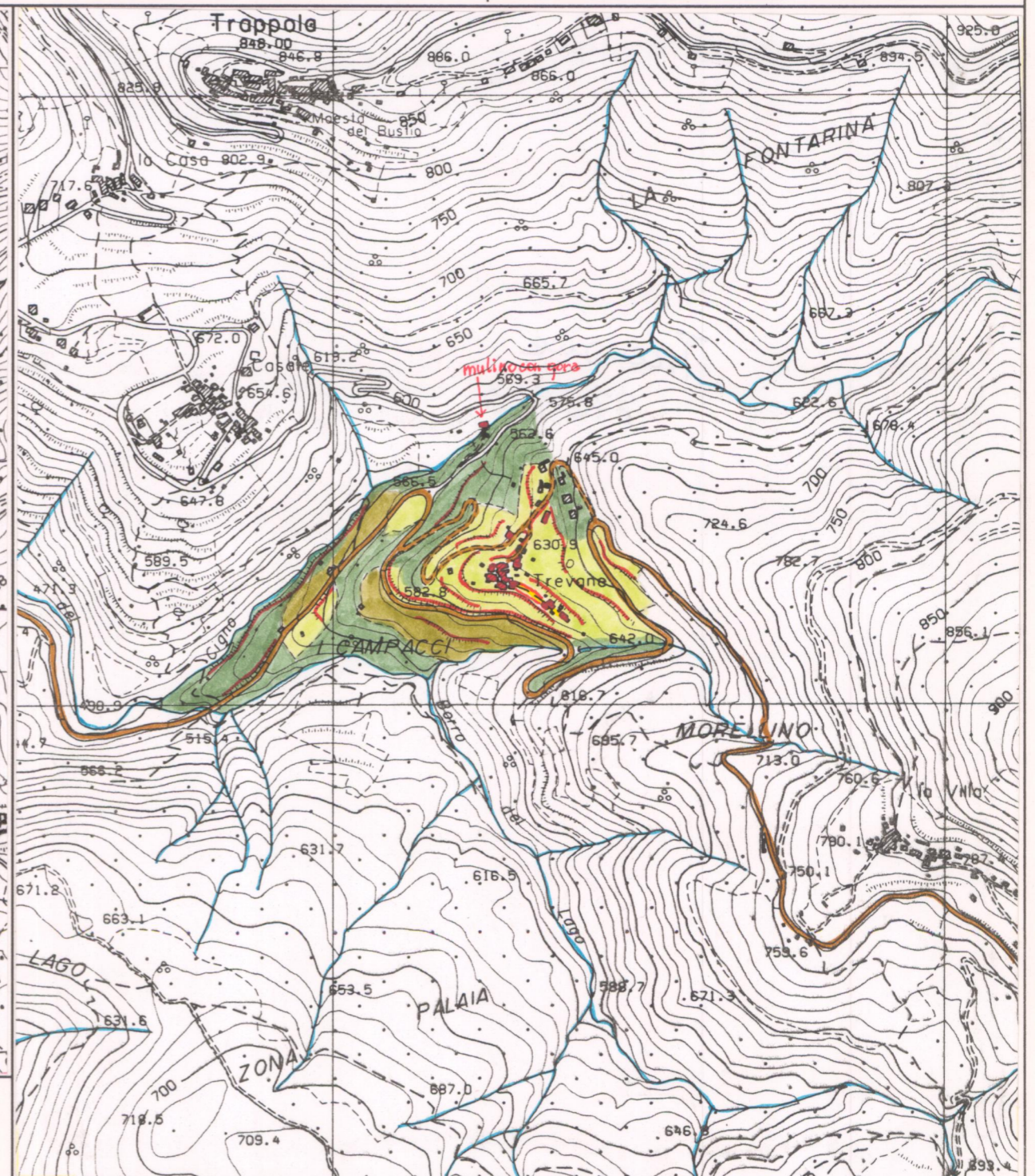

AREA DI TUTELA PAESISTICA PROPOSTA

Scala 1:10.000

PIANO TERRITORIALE PAESISTICO DELLA PROVINCIA DI AREZZO

RESPONSABILE: Prof. Arch. G.F. Di Pietro

UFFICIO DEL PIANO PAESISTICO: Arch. Iti G. Goretti - A. Navalesi - A. Polcri - M.L. Sogli - S. Sorini

ANALISI DELLE STRUTTURE INSEDIATIVE

Foglio fotografico relativo a: ...Aggregato...: TREVANE.....

.....Comune...: Loro Ciuffenna.....

SCHEDA

AP 09 / 14

Ag 12 a₁



Film 226. Foto 19.....

p.v. N. 7.....



Film 226. Foto 20.....

p.v. N. 8.....



Film 226. Foto 21.....

p.v. N. 9.....



Film 226. Foto 22.....

p.v. N. 10.....



Film 226. Foto 23.....

p.v. N. 11.....



Film 226. Foto 24.....

p.v. N. 12.....



Film 226. Foto 25.....

p.v. N. 13.....



Film Foto

p.v. N.



Film Foto

p.v. N.



Film Foto

p.v. N.

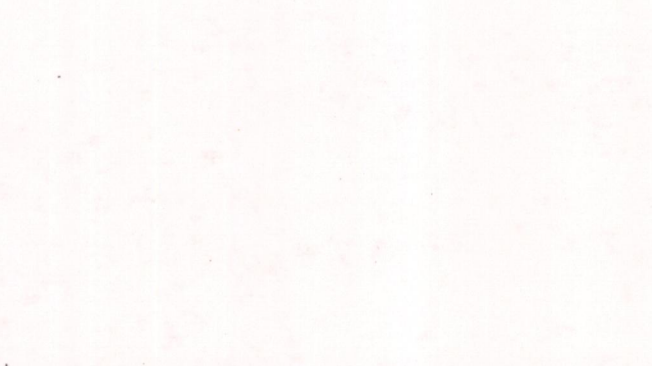

Film Foto

p.v. N.

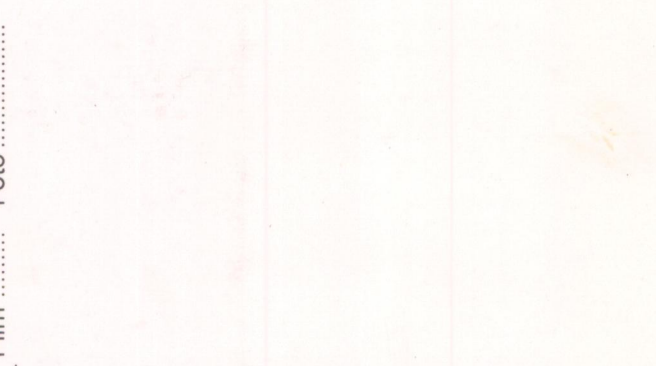

Film Foto

p.v. N.



Film Foto

p.v. N.



Film Foto

p.v. N.

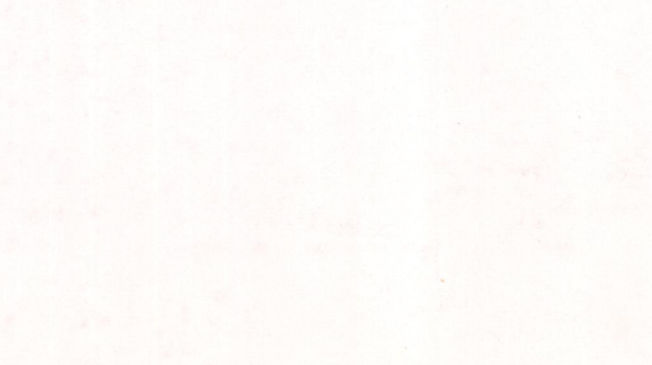

Film Foto

p.v. N.

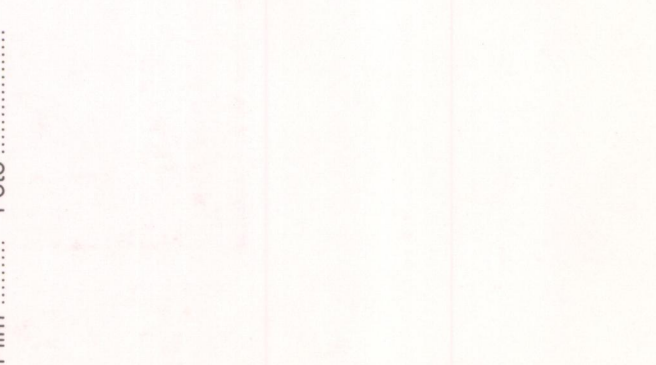

Film Foto

p.v. N.