

PIANO TERRITORIALE PAESISTICO DELLA PROVINCIA DI AREZZO

RESPONSABILE: Prof. Arch. G.F. Di Pietro

UFFICIO DEL PIANO PAESISTICO: Arch./ti G. Goretti - A. Navalesi - A. Polcri - M.L. Sogli - S. Sorini

ANALISI DELLE STRUTTURE INSEDIATIVE

SCHEDATURA DEGLI AGGREGATI

TOPONIMO ...GALLIGIANO.....

COMUNECastelfranco di Sopra.....

UNITÀ AMBIENTALE

SCHEDA

AP 09 / 15
Ag 07 a

1 - INTORNO AGRICOLO-VEGETAZIONALE CARATTERIZZANTE IL LUOGO

VEGETAZIONE ARBOREA	BOSCO	CONIFERE <input type="checkbox"/>	LOCALIZZAZIONE DEL BOSCO	AVVOLGENTE <input type="checkbox"/>	Terrazzamenti e ciglionamenti in grave stato di abbandono e fenomeni di invasione del bosco a monte del nucleo	
		LATIFOGIE <input checked="" type="checkbox"/>		SOPRSTANTE <input checked="" type="checkbox"/>		
		CASTAGNETO <input type="checkbox"/>		SOTTOSTANTE <input type="checkbox"/>		
		MISTO <input type="checkbox"/>		LATERALE <input checked="" type="checkbox"/>		
COLTIVI	COLTIVI TRADIZIONALI	OLIVETI	A BOSCO <input type="checkbox"/>	PC	PA	A
			A MAGLIE REGOLARI <input type="checkbox"/>			
			IRREGOLARI <input type="checkbox"/>			
			RADI <input type="checkbox"/>			
		VIGNETI	A SOSTEGNO VIVO <input type="checkbox"/>			
			A SOSTEGNO MORTO <input type="checkbox"/>			
		FRUTTETI				
		SEMINATIVI				
		COLTIVAZIONI ORTICOLE				
COLTIVI RISTRUTTURATI		COLTURE SPECIALIZZATE	<input type="checkbox"/>			
		FRUTTETO	<input type="checkbox"/>			
		VIGNETO MECCANIZZATO	<input type="checkbox"/>			
		ESTENSIVIZZAZIONE	<input type="checkbox"/>			
		CON PERMANENZA DEL TESSUTO ORIGINALE	<input type="checkbox"/>			
		VIVAI	<input type="checkbox"/>			
SISTEMAZIONI AGRARIE		TERRAZZAMENTI	<input checked="" type="checkbox"/>			
		CIGLIONAMENTI	<input checked="" type="checkbox"/>			
		DI PIANO TRADIZIONALI	<input type="checkbox"/>			

N.B. PC: prevalentemente coltivato
PA: prevalentemente abbandonato
A: abbandonato



2 - MORFOLOGIA TERRITORIALE ED URBANA

CARATTERI DEL SITO	PIANURA	<input type="checkbox"/>	SISTEMA TERRITORIALE	Crinale secondario del Pratomagno nell'alta valle del Borro *
	FONDOVALLE LARGO	<input type="checkbox"/>	QUOTA ALTIMETRICA	665
	FONDOVALLE STRETTO	<input type="checkbox"/>	ORIENTAMENTO DEGLI ASSI	SUD-OVEST / NORD-EST
	LINGUA TRA DUE FIUMI	<input type="checkbox"/>	ESPOSIZIONE DEL FRONTE PRINCIPALE	SUD
	PEDECOLLINARE	<input type="checkbox"/>	RAPPORTI STRUTTURALI E PROSPETTICI CON	Pulicciano, Caspri, La Lama, Castelfranco di Sopra e Valdarno
	PENDIO DI MEZZA COSTA RIPIDO	<input type="checkbox"/>	RAPPORTI CON LA VIABILITÀ	Strada per La Lama e Galligiano
	PENDIO DI MEZZA COSTA DOLCE	<input type="checkbox"/>		
	TERRAZZO DI MEZZA COSTA	<input type="checkbox"/>		
	CRINALE CON PENDIO RIPIDO	<input checked="" type="checkbox"/>		
	CACUMINE	<input type="checkbox"/>		
CONCOIDE	<input type="checkbox"/>			
PROMONTORIO	<input type="checkbox"/>			
PRESENZA DI CORSO D'ACQUA	LIMITE ESTERNO <input checked="" type="checkbox"/>	LIMITE INTERNO <input type="checkbox"/>		

* di Faella tra il versante di Pulicciano e quello di Caspri

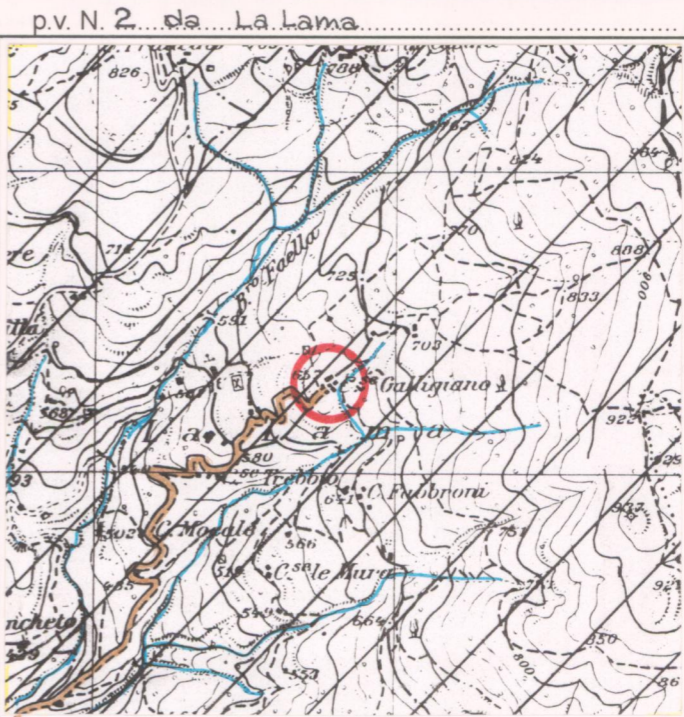
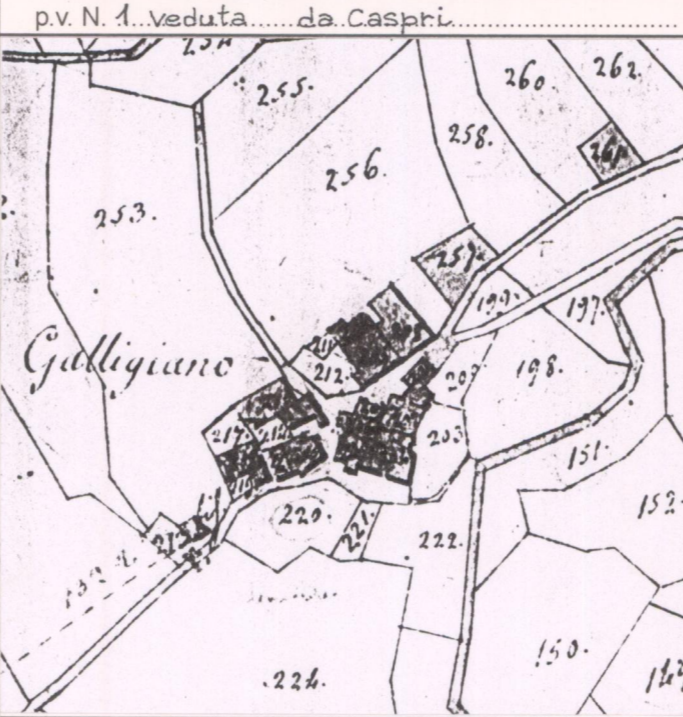

3 - TIPOLOGIA URBANA

FORMA CHIUSA E TESSUTI COMPATTI	ANULARE	<input type="checkbox"/>	GE	OM	PIEVE <input type="checkbox"/>
	A FUSO	<input type="checkbox"/>			CASTELLO <input type="checkbox"/>
	VENTAGLIO/RADIALE	<input type="checkbox"/>			CHIESA PARROCCHIALE <input type="checkbox"/>
	LINEARE/COMPATTA	<input type="checkbox"/>			CAPPELLA <input type="checkbox"/>
FORMA APERTA	AGGREGATO IRREGOLARE COMPATTO	<input type="checkbox"/>			BADIA <input type="checkbox"/>
	AGGREGATO IRREGOLARE CON SPAZIO PUBBLICO	<input type="checkbox"/>			SANTUARIO <input type="checkbox"/>
	PER NUCLEI LUNGO STRADA	<input type="checkbox"/>			PALAZZO SIGNORILE <input type="checkbox"/>
	PER NUCLEI DISPERSI	<input type="checkbox"/>			PIAZZA <input type="checkbox"/>
LIMITI DELL'EDIFICATO	AGGREGATO DI CASE COLONICHE	<input type="checkbox"/>			PIAZZA PORTICATA <input type="checkbox"/>
	MURI DI CONTENIMENTO	<input checked="" type="checkbox"/>			FATTORIA <input type="checkbox"/>
	MURI DI RECINZIONE ANTICHI	<input type="checkbox"/>			PONTE <input type="checkbox"/>
	MURA URBANE	<input type="checkbox"/>			EDIFICIO PALEOINDUSTRIALE <input type="checkbox"/>
PERCORSI DI BORDO	<input type="checkbox"/>				
CORSO D'ACQUA	<input type="checkbox"/>				
PENDIO RIPIDO	<input checked="" type="checkbox"/>				
ORTI	<input type="checkbox"/>				

Sono presenti un mulino ed un ex-seccatoio (adesso ristrutturato)

N.B. GE: gerarchizzato - OM: omogeneo

CATASTO LORENESE Sez. C f. 2

I.G.M. 1:25.000 DEL. C.R. 296/88 Rif. 114 IV

Catasto Lorenese Sez. C Foglio 2

4 - TESSUTO URBANO

CARATTERI TIPOLOGICI ARCHITETTONICI	TESSUTO OMOGENEO DI ARCHITETTURA TRADIZIONALE	<input checked="" type="checkbox"/>	ALTERAZIONI URBANISTICHE DEL DOPOGUERRA	INALTERATO <input checked="" type="checkbox"/>
	PRESENZA PUNTUALE DI EDIFICI	<input type="checkbox"/>		SOSTITUZIONI GRAVI <input type="checkbox"/>
	ACCRESCEMENTI ORDINATI OTTOCENTESCHI	<input type="checkbox"/>		MODESTE AGGIUNTE PUNTUALI <input type="checkbox"/>
	ACCRESCEMENTI ORDINATI NOVECENTESCHI	<input type="checkbox"/>		ACCRESCEMENTI UNIDIREZIONALI <input type="checkbox"/>
	ACCRESCEMENTI DEL DOPOGUERRA	<input type="checkbox"/>		ACCRESCEMENTI PLURIDIREZIONALI <input type="checkbox"/>
				INTASAMENTI DEI VUOTI ORIGINARI <input type="checkbox"/>
				ACCERCIAMENTO TOTALE <input type="checkbox"/>

Gli edifici in parte sono crollati, i rimanenti sono in fase di ristrutturazione.

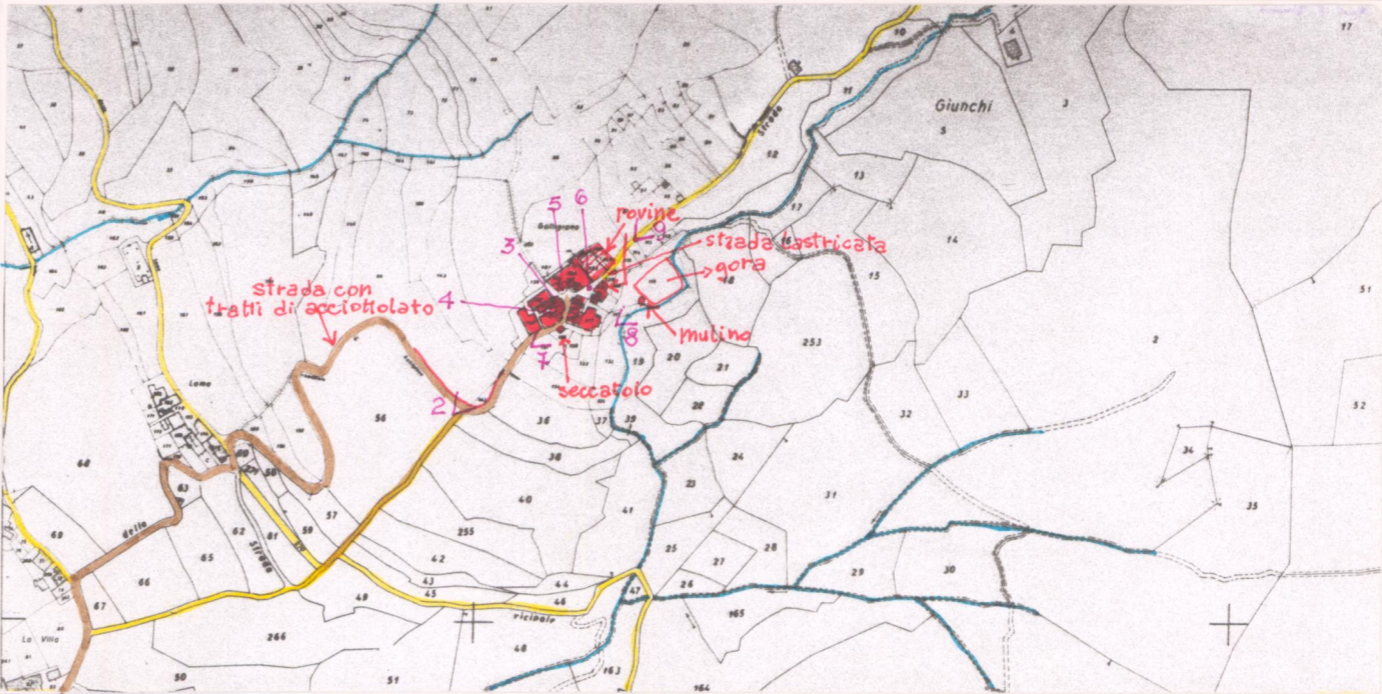

C.T.R. 1:5.000

Rif. 276/164

5 - CONDIZIONI SOCIO-ECONOMICHE

POPOLAZIONE	1833	<input type="checkbox"/>	TIPO DI UTILIZZAZIONE	ABBANDONATO	<input type="checkbox"/>
	1951	37		PREVALENTEMENTE ABBANDONATO	<input checked="" type="checkbox"/>
	1991	<input type="checkbox"/>		UTILIZZATO	<input type="checkbox"/>
SERVIZI E IMPIANTI PRODUTTIVI ESISTENTI	NESSUNO	<input checked="" type="checkbox"/>	STATO DI CONSERVAZIONE	BUONO	50% <input checked="" type="checkbox"/>
	CHIESA	<input type="checkbox"/>		MEDIO	<input type="checkbox"/>
	BAR	<input type="checkbox"/>		CATTIVO	<input type="checkbox"/>
	ALIMENTARI	<input type="checkbox"/>	PESSIMO	50% <input checked="" type="checkbox"/>	
	RITROVO-CASA DEL POPOLO	<input type="checkbox"/>			
	SCUOLA ELEMENTARE	<input type="checkbox"/>			
IMPIANTI PRODUTTIVI	<input type="checkbox"/>				

Una parte viene utilizzata solo saltuariamente.

VALORE ARCHITETTONICO/URBANISTICO INTRINSECO

MEDIO
BUONO
ECCEZIONALE

VALORE PAESISTICO

MEDIO
BUONO
ECCEZIONALE

PIANO TERRITORIALE PAESISTICO DELLA PROVINCIA DI AREZZO

RESPONSABILE: Prof. Arch. G.F. Di Pietro

UFFICIO DEL PIANO PAESISTICO: Arch./ti G. Goretti - A. Navalesi - A. Polcri - M.L. Sogli - S. Sorini

ANALISI DELLE STRUTTURE INSEDIATIVE

Foglio fotografico relativo a: ... Aggregato ..: GALLIGIANO.....

..... Comune ..: Castelfranco.....

SCHEDA

AP 09 / 15

Ag 07 a₁



Film 118. Foto 15.....

p.v. N. 7.....
Galligiano → La Lama → (chiesa)



Film 118. Foto 20.....

p.v. N. 8... mulino.....
case Trebbio (o La Villa)



Film 277. Foto 5.....

p.v. N. 9. Coltivi abbandonati alle spalle di Galligiano

Film Foto

p.v. N.



Film 117. Foto 26 A, 27 A

p.v. N. Panoramica del sistema di Galligiano e La Lama (dal cimitero di Pulicciano).....



p.v. N.

Film Foto

p.v. N.

Film Foto

p.v. N.



Film Foto

p.v. N.

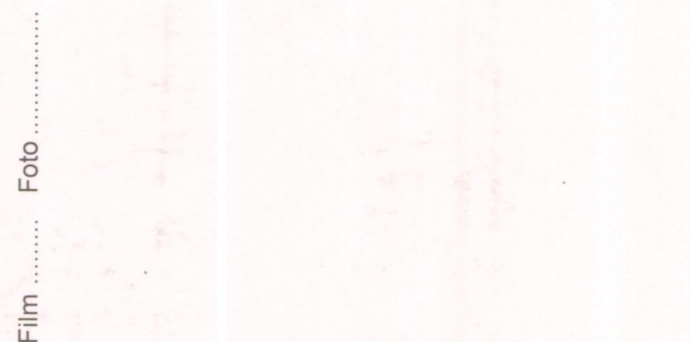

Film Foto

p.v. N.

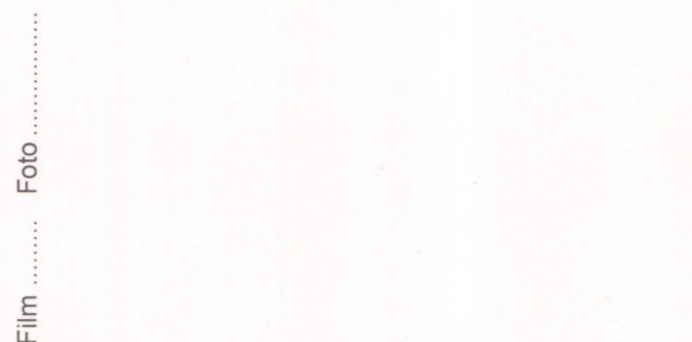

Film Foto

p.v. N.



Film Foto

p.v. N.



Film Foto

p.v. N.



Film Foto

p.v. N.



Film Foto

p.v. N.



Film Foto

p.v. N.