

PIANO TERRITORIALE PAESISTICO DELLA PROVINCIA DI AREZZO

RESPONSABILE: Prof. Arch. G.F. Di Pietro
 UFFICIO DEL PIANO PAESISTICO: Arch./ti G. Goretti - A. Navalesi - A. Polcri - M.L. Sogli - S. Sorini

ANALISI DELLE STRUTTURE INSEDIATIVE
 SCHEDATURA DEGLI AGGREGATI

TOPONIMO **MALVA**
 COMUNE **Loro Ciuffenna - Terranuova B.**
 UNITÀ AMBIENTALE

SCHEDA

AP 09 / 15
Ag 11 a

1 - INTORNO AGRICOLO-VEGETAZIONALE CARATTERIZZANTE IL LUOGO

VEGETAZIONE ARBOREA	BOSCO	CONIFERE <input type="checkbox"/>	LOCALIZZAZIONE DEL BOSCO	AVVOLGENTE <input type="checkbox"/>	Cultivazioni di giaggioli sui terrazzamenti a monte del nucleo	
		LATIFOGIE <input type="checkbox"/>		SOPRASTANTE <input type="checkbox"/>		
COLTIVI	OLIVETI	A BOSCO <input type="checkbox"/>	PC	PA	A	
		A MAGLIE REGOLARI <input type="checkbox"/>		<input type="checkbox"/>	<input type="checkbox"/>	
		IRREGOLARI <input type="checkbox"/>		<input type="checkbox"/>	<input type="checkbox"/>	
	VIGNETI	A SOSTEGNO VIVO <input type="checkbox"/>	<input type="checkbox"/>	<input type="checkbox"/>	<input type="checkbox"/>	
		A SOSTEGNO MORTO <input type="checkbox"/>	<input type="checkbox"/>	<input type="checkbox"/>	<input type="checkbox"/>	
	FRUTTETI	FRUTTETO <input type="checkbox"/>	<input type="checkbox"/>	<input type="checkbox"/>	<input type="checkbox"/>	
		SEMINATIVI <input type="checkbox"/>	<input type="checkbox"/>	<input type="checkbox"/>	<input type="checkbox"/>	
		COLTIVAZIONI ORTICOLE <input type="checkbox"/>	<input type="checkbox"/>	<input type="checkbox"/>	<input type="checkbox"/>	
	COLTIVI RISTRUTTURATI	COLTURE SPECIALIZZATE <input type="checkbox"/>	PASCOLO	PASCOLO <input type="checkbox"/>	PASCOLO CESPUGLIATO <input type="checkbox"/>	PASCOLO CESPUGLIATO ARBORATO <input type="checkbox"/>
		FRUTTETO <input type="checkbox"/>				
VIGNETO MECCANIZZATO <input type="checkbox"/>						
ESTENSIVIZZAZIONE CON PERMANENZA DEL TESSUTO ORIGINALE VIVAI <input type="checkbox"/>						
SISTEMAZIONI AGRARIE	TERRAZZAMENTI <input checked="" type="checkbox"/>					
	CIGLIONAMENTI <input type="checkbox"/>					

N.B. PC: prevalentemente coltivato
 PA: prevalentemente abbandonato
 A: abbandonato



p.v. N. 1. veduta dalla S.P. di Persignano



p.v. N. 2

REPETTI Vol. _____ Pag. _____

2 - MORFOLOGIA TERRITORIALE ED URBANA

CARATTERI DEL SITO	PIANURA <input type="checkbox"/>	SISTEMA TERRITORIALE Versato sud del Crinale di Monte Coccollo, tra il Borro di *	
	FONDOVALLE LARGO <input type="checkbox"/>		QUOTA ALTIMETRICA 295
	FONDOVALLE STRETTO <input type="checkbox"/>		ORIENTAMENTO DEGLI ASSI <input type="checkbox"/>
	LINGUA TRA DUE FIUMI <input type="checkbox"/>		ESPOSIZIONE DEL FRONTE PRINCIPALE <input type="checkbox"/>
	PEDECOLLINARE <input type="checkbox"/>		RAPPORTI STRUTTURALI E PROSPETTICI CON Persignano, Piontravigne, zona calanchiva di Riofi
	PENDIO DI MEZZA COSTA RIPIDO <input type="checkbox"/>		RAPPORTI CON LA VIABILITÀ S. Provinciale R1 Sette ponti
	PENDIO DI MEZZA COSTA DOLCE <input type="checkbox"/>		
	TERRAZZO DI MEZZA COSTA <input type="checkbox"/>		
	CRINALE <input type="checkbox"/>		
	CACUMINE <input type="checkbox"/>		
CONOIDE <input type="checkbox"/>			
PROMONTORIO <input type="checkbox"/>			
PRESENZA DI CORSO D'ACQUA	LIMITE ESTERNO <input type="checkbox"/>		
	LIMITE INTERNO <input type="checkbox"/>		

* Malva e quello di Certignano od di Odina



CATASTO LORENESE Sez. F f. 4

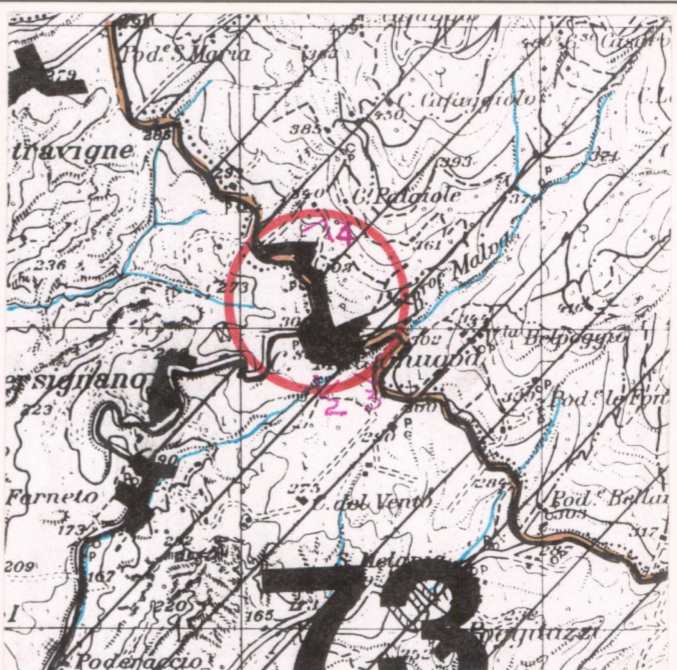

I.G.M. 1:25.000 DEL. C.R. 296/88 Rif. 114 IV

3 - TIPOLOGIA URBANA

FORMA CHIUSA E TESSUTI COMPATTI	ANULARE <input type="checkbox"/>	GE	OM	ELEMENTI DI ACCENTRAMENTO MORFOLOGICO-FUNZIONALE	PIEVE <input type="checkbox"/>
	A FUSO <input type="checkbox"/>				CASTELLO <input type="checkbox"/>
	VENTAGLIO/RADIALE <input type="checkbox"/>				CHIESA PARROCCHIALE <input type="checkbox"/>
	LINEARE/COMPATTA <input type="checkbox"/>				CAPPELLA <input type="checkbox"/>
FORMA APERTA	AGGREGATO IRREGOLARE COMPATTO <input type="checkbox"/>				BADIA <input type="checkbox"/>
	AGGREGATO IRREGOLARE CON SPAZIO PUBBLICO PER NUCLEI LUNGO STRADA <input type="checkbox"/>				SANTUARIO <input type="checkbox"/>
	PER NUCLEI DISPERSI <input type="checkbox"/>				PALAZZO SIGNORILE <input type="checkbox"/>
	AGGREGATO DI CASE COLONICHE <input type="checkbox"/>				PIAZZA <input type="checkbox"/>
LIMITI DELL'EDIFICATO	MURI DI CONTENIMENTO <input type="checkbox"/>				PIAZZA PORTICATA <input type="checkbox"/>
	MURI DI RECINZIONE ANTICHI <input type="checkbox"/>				FATTORIA <input type="checkbox"/>
	MURA URBANE <input type="checkbox"/>				PONTE <input type="checkbox"/>
	PERCORSI DI BORDO <input type="checkbox"/>				EDIFICIO PALEOINDUSTRIALE <input type="checkbox"/>
	CORSO D'ACQUA <input type="checkbox"/>				
	PENDIO RIPIDO <input type="checkbox"/>				
ORTI <input type="checkbox"/>					

N.B. GE: gerarchizzato - OM: omogeneo

4 - TESSUTO URBANO

CARATTERI TIPOLOGICI ARCHITETTONICI	TESSUTO OMOGENEO DI ARCHITETTURA TRADIZIONALE <input type="checkbox"/>	ALTERAZIONI URBANISTICHE DEL DOPOGUERRA	
	PRESENZA PUNTUALE DI EDIFICI NOVECENTESCHI <input type="checkbox"/>		INALTERATO <input type="checkbox"/>
	ACCRESCEMENTI ORDINATI OTTOCENTESCHI <input type="checkbox"/>		SOSTITUZIONI GRAVI <input type="checkbox"/>
	ACCRESCEMENTI ORDINATI NOVECENTESCHI <input type="checkbox"/>		MODESTE AGGIUNTE PUNTUALI <input type="checkbox"/>
	ACCRESCEMENTI DEL DOPOGUERRA <input type="checkbox"/>		ACCRESCEMENTI UNIDIREZIONALI <input type="checkbox"/>
			ACCRESCEMENTI PLURIDIREZIONALI <input type="checkbox"/>
			INTASAMENTI DEI VUOTI ORIGINARI <input type="checkbox"/>
			ACCERCHIAMENTO TOTALE <input type="checkbox"/>

5 - CONDIZIONI SOCIO-ECONOMICHE

POPOLAZIONE	1833 <input type="checkbox"/>	TIPO DI UTILIZZAZIONE	ABBANDONATO <input type="checkbox"/>
	1951 40 *		PREVALENTEMENTE ABBANDONATO <input type="checkbox"/>
	1991 102 *		UTILIZZATO <input checked="" type="checkbox"/>
			PREVALENTE USO TURISTICO <input type="checkbox"/>
SERVIZI E IMPIANTI PRODUTTIVI ESISTENTI	NESSUNO <input type="checkbox"/>	STATO DI CONSERVAZIONE	BUONO <input type="checkbox"/>
	CHIESA <input type="checkbox"/>		MEDIO <input type="checkbox"/>
	BAR <input type="checkbox"/>		CATTIVO <input type="checkbox"/>
	ALIMENTARI <input type="checkbox"/>		PESSIMO <input type="checkbox"/>
	RITROVO-CASA DEL POPOLO <input type="checkbox"/>		
	SCUOLA ELEMENTARE <input type="checkbox"/>		
IMPIANTI PRODUTTIVI <input type="checkbox"/>			

* Abitanti che rientrano nel comune di Terranuova B.

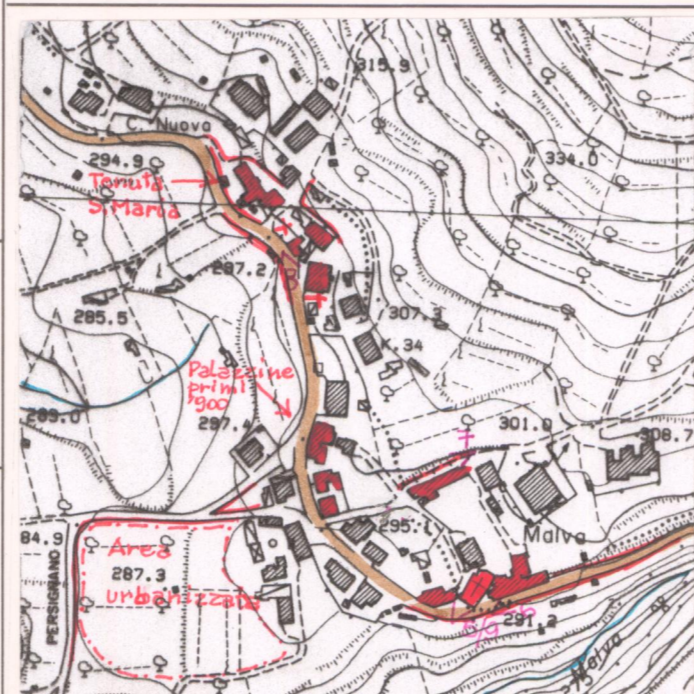

C.T.R. 1:5.000 Rif. 276/152

VALORE ARCHITETTONICO/URBANISTICO INTRINSECO

MEDIO
 BUONO
 ECCEZIONALE

VALORE PAESISTICO

MEDIO
 BUONO
 ECCEZIONALE

PIANO TERRITORIALE PAESISTICO DELLA PROVINCIA DI AREZZO

RESPONSABILE: Prof. Arch. G.F. Di Pietro

UFFICIO DEL PIANO PAESISTICO: Arch. Iti G. Goretti - A. Navalesi - A. Polcri - M.L. Sogli - S. Sorini

ANALISI DELLE STRUTTURE INSEDIATIVE

SCHEDATURA DEGLI AGGREGATI

TOPONIMO ..MALVA.....

COMUNELoro Ciuffenna - Terranuova B.....

UNITÀ AMBIENTALE

SCHEDA

AP 09 / 15

Ag 11 a

Film .122. Foto ...30.....



p.v. N. 3...veduta dalla S.P. Setteponti.....

Film 263. Foto .11/12.....



p.v. N. 4...veduta dall'alto.....

p.v. N.

Film .122. Foto .15.....



p.v. N. 5.....

INDICAZIONI DI PIANO

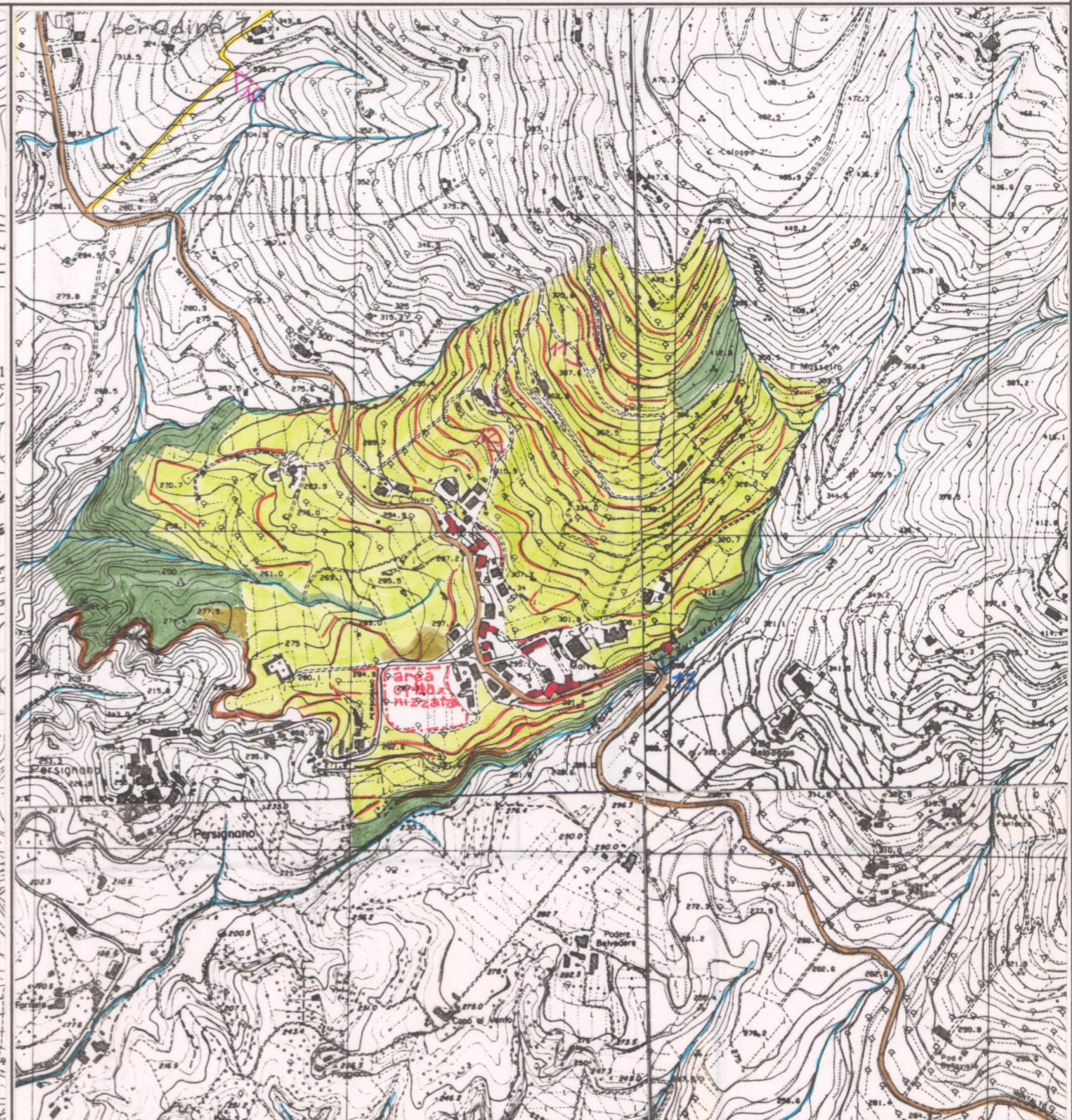

ESTRATTO P.R.G. Adottato Variante 1993 Approvato

Scala 1:10.000

AREA DI TUTELA PAESISTICA PROPOSTA

Scala 1:10.000

PIANO TERRITORIALE PAESISTICO DELLA PROVINCIA DI AREZZO

RESPONSABILE: Prof. Arch. G.F. Di Pietro

UFFICIO DEL PIANO PAESISTICO: Arch./ti G. Goretti - A. Navalesi - A. Polcri - M.L. Sogli - S. Sorini

ANALISI DELLE STRUTTURE INSEDIATIVE

Foglio fotografico relativo a: **Aggregato** : **MALVA**

..... **Comune** : **Loro Ciuffenna** **Terranuova B.**

SCHEDA

AP 09 / 15

Ag 11 a₁

Film ..122 Foto ..16.....



p.v. N. 6.....

Film ..122 Foto ..14.....



p.v. N. 7.....

Film ..122 Foto ..13.....



p.v. N. 8.....

Film ..120 Foto ..28A.....



p.v. N. 9.....

Film 230 Foto ..32/31..



veduta dalla strada per Millepini e Odina
p.v. N. 10 Collina sopra Malva (C. Cafaggio.)



Film 263 Foto ..7.....

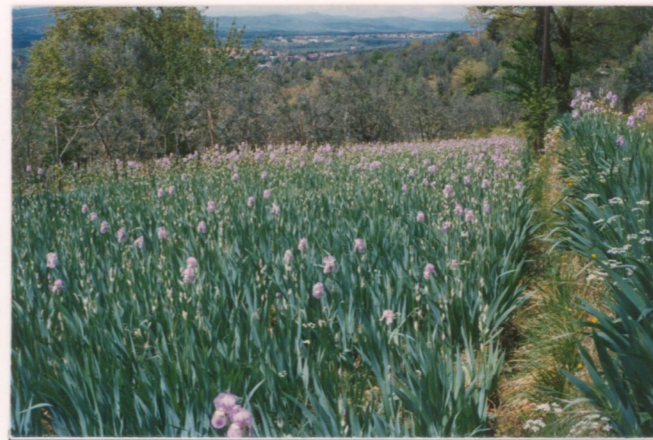

p.v. N. 11 Coltivazioni di giaggioli sopra Malva

Film 263 Foto ..13.....



p.v. N. 12.....

Film 593 Foto 7.....



p.v. N. 13 Villino lungo la Setteponti (al ponte del B. di Malva)

Film Foto

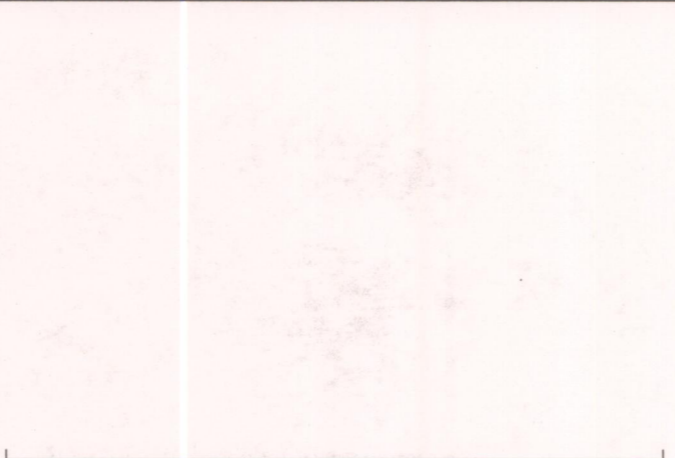

p.v. N.

Film Foto

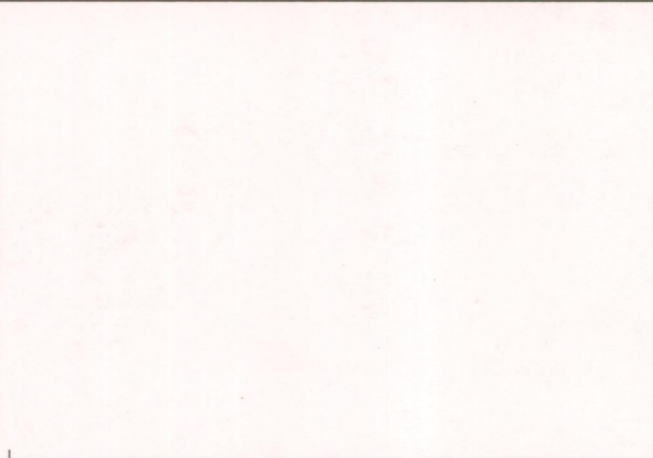

p.v. N.

Film Foto



p.v. N.

Film Foto



p.v. N.

Film Foto



p.v. N.

Film Foto



p.v. N.

Film Foto

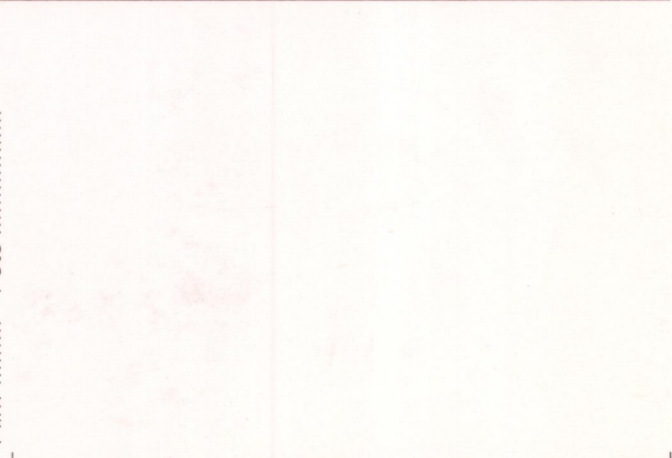

p.v. N.