

PIANO TERRITORIALE PAESISTICO DELLA PROVINCIA DI AREZZO

RESPONSABILE: Prof. Arch. G.F. Di Pietro

UFFICIO DEL PIANO PAESISTICO: Arch. Iti G. Goretti - A. Navalesi - A. Polcri - M.L. Sogli - S. Sorini

ANALISI DELLE STRUTTURE INSEDIATIVE

SCHEDATURA DEGLI AGGREGATI

TOPONIMO CASALINO

COMUNE PRATOVECCHIO

UNITÀ AMBIENTALE

SCHEDE

AP 10 / 02

Ag 05 a

1 - INTORNO AGRICOLO-VEGETAZIONALE CARATTERIZZANTE IL LUOGO

VEGETAZIONE ARBOREA	BOSCO	<input type="checkbox"/> CONIFERE <input type="checkbox"/> LATIFOGHE <input type="checkbox"/> CASTAGNETO <input type="checkbox"/> MISTO	<input type="checkbox"/> LOCALIZZAZIONE DEL BOSCO	<input type="checkbox"/> AVVOLGENTE <input type="checkbox"/> SOPRASTANTE <input type="checkbox"/> SOTTOSTANTE <input type="checkbox"/> LATERALE
	COLTIVI TRADIZIONALI	<input type="checkbox"/> OLIVETI <input type="checkbox"/> VIGNETI <input type="checkbox"/> FRUTTETI <input type="checkbox"/> SEMINATIVI <input type="checkbox"/> COLTIVAZIONI ORTICOLE	<input type="checkbox"/> A BOSCO <input type="checkbox"/> A MAGLIE REGOLARI <input type="checkbox"/> IRREGOLARI <input type="checkbox"/> RADI	<input type="checkbox"/> A SOSTEGNO VIVO <input type="checkbox"/> A SOSTEGNO MORTO
COLTIVI RISTRUTTURATI	<input type="checkbox"/> COLTURE SPECIALIZZATE <input type="checkbox"/> FRUTTETO <input type="checkbox"/> VIGNETO MECCANIZZATO <input type="checkbox"/> ESTENSIVIZZAZIONE <input type="checkbox"/> CON PERMANENZA DEL TESSUTO ORIGINALE <input type="checkbox"/> VIVAI	<input type="checkbox"/> PASCOLO <input type="checkbox"/> PASCOLO CESPUGLIATO <input type="checkbox"/> PASCOLO CESPUGLIATO ARBORATO	Prato	
SISTEMAZIONI AGRARIE	<input type="checkbox"/> TERRAZZAMENTI <input type="checkbox"/> CIGLIONAMENTI <input type="checkbox"/> DI PIANO TRADIZIONALI			

N.B. PC: prevalentemente coltivato
PA: prevalentemente abbandonato
A: abbandonato

Film 294 Foto 42



p.v. N. 1. Casalino da Coffia

Film 361 Foto 10



p.v. N. 2. Casalino dalla strada per Ama/Poppiana

2 - MORFOLOGIA TERRITORIALE ED URBANA

CARATTERI DEL SITO	<input type="checkbox"/> PIANURA <input type="checkbox"/> FONDOVALLE LARGO <input type="checkbox"/> FONDOVALLE STRETTO <input type="checkbox"/> LINGUA TRA DUE FIUMI <input type="checkbox"/> PEDECOLLINARE <input type="checkbox"/> PENDIO DI MEZZA COSTA RIPIDO <input type="checkbox"/> PENDIO DI MEZZA COSTA DOLCE <input type="checkbox"/> TERRAZZO DI MEZZA COSTA <input type="checkbox"/> CRINALE <input type="checkbox"/> CACUMINE <input type="checkbox"/> CONOIDE <input type="checkbox"/> PROMONTORIO <input type="checkbox"/> PRESENZA DI CORSO D'ACQUA	<input type="checkbox"/> LIMITE ESTERNO <input type="checkbox"/> LIMITE INTERNO
SISTEMA TERRITORIALE	Sistema insediativo di mezzacosta della collina a nord est* QUOTA ALTIMETRICA 650 ORIENTAMENTO DEGLI ASSI ESPOSIZIONE DEL FRONTE PRINCIPALE RAPPORTI STRUTTURALI E PROSPETTICI con Lonnano Valiana, Poppiana, Pratovecchio, valle dell'Arno nell'intorno di Pratovecchio, Romena RAPPORTI CON LA VIABILITÀ si si giunge dalla strada comunale di Casalino e Valagnese che si stacca dalla provinciale di Lonnano	

* di Pratovecchio sul versante destro del torrente Fiumicello



CATASTO LORENESE Sez. D f. 3

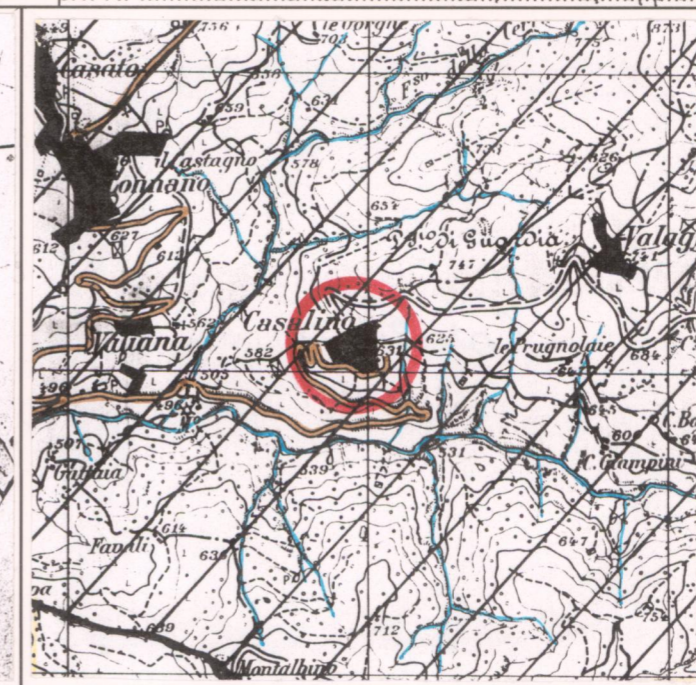

I.G.M. 1:25.000 DEL. C.R. 296/88 Rif. 107-11

3 - TIPOLOGIA URBANA

FORMA CHIUSA E TESSUTI COMPATTI	<input type="checkbox"/> ANULARE <input type="checkbox"/> A FUSO <input type="checkbox"/> VENTAGLIO/RADIALE <input type="checkbox"/> LINEARE/COMPATTA <input type="checkbox"/> A MAGLIE REGOLARI	<input type="checkbox"/> GE <input type="checkbox"/> OM
FORMA APERTA	<input type="checkbox"/> AGGREGATO IRREGOLARE COMPATTO <input type="checkbox"/> AGGREGATO IRREGOLARE CON SPAZIO PUBBLICO <input type="checkbox"/> PER NUCLEI LUNGO STRADA <input type="checkbox"/> PER NUCLEI DISPERSI <input type="checkbox"/> AGGREGATO DI CASE COLONICHE	
LIMITI DELL'EDIFICATO	<input type="checkbox"/> MURI DI CONTENIMENTO <input type="checkbox"/> MURI DI RECINZIONE ANTICHI <input type="checkbox"/> MURA URBANE <input type="checkbox"/> PERCORSI DI BORDO <input type="checkbox"/> CORSO D'ACQUA <input type="checkbox"/> PENDIO RIPIDO <input type="checkbox"/> ORTI	
ELEMENTI DI ACCENTRAMENTO MORFOLOGICO-FUNZIONALE	<input type="checkbox"/> PIEVE <input type="checkbox"/> CASTELLO <input type="checkbox"/> CHIESA PARROCCHIALE <input type="checkbox"/> CAPPELLA <input type="checkbox"/> BADIA <input type="checkbox"/> SANTUARIO <input type="checkbox"/> PALAZZO SIGNORILE <input type="checkbox"/> PIAZZA <input type="checkbox"/> PIAZZA PORTICATA <input type="checkbox"/> FATTORIA <input type="checkbox"/> PONTE <input type="checkbox"/> EDIFICIO PALEOINDUSTRIALE	

presenza di una piazza e spazi semiprivati

N.B. GE: gerarchizzato - OM: omogeneo

4 - TESSUTO URBANO

CARATTERI TIPOLOGICI ARCHITETTONICI	<input type="checkbox"/> TESSUTO OMOGENEO DI ARCHITETTURA TRADIZIONALE <input type="checkbox"/> PRESENZA PUNTUALE DI EDIFICI 700-800 <input type="checkbox"/> ACCRESCIMENTI ORDINATI OTTOCENTESCHI <input type="checkbox"/> ACCRESCIMENTI ORDINATI NOVECENTESCHI <input type="checkbox"/> ACCRESCIMENTI DEL DOPOGUERRA	<input type="checkbox"/> INALTERATO <input type="checkbox"/> SOSTITUZIONI GRAVI <input type="checkbox"/> MODESTE AGGIUNTE PUNTUALI <input type="checkbox"/> ACCRESCIMENTI UNIDIREZIONALI <input type="checkbox"/> ACCRESCIMENTI PLURIDIREZIONALI <input type="checkbox"/> INTASAMENTI DEI VUOTI ORIGINARI <input type="checkbox"/> ACCERCHIAMENTO TOTALE
-------------------------------------	--	--

5 - CONDIZIONI SOCIO-ECONOMICHE

POPOLAZIONE	1833 <input type="text" value="312"/> 1951 <input type="text" value="214"/> 1991 <input type="text" value="95"/>	<input type="checkbox"/> ABBANDONATO <input type="checkbox"/> PREVALENTEMENTE ABBANDONATO <input type="checkbox"/> UTILIZZATO <input type="checkbox"/> PREVALENTEMENTE USO TURISTICO
SERVIZI E IMPIANTI PRODUTTIVI ESISTENTI	<input type="checkbox"/> NESSUNO <input type="checkbox"/> CHIESA <input type="checkbox"/> BAR <input type="checkbox"/> ALIMENTARI <input type="checkbox"/> RITROVO-CASA DEL POPOLO <input type="checkbox"/> SCUOLA ELEMENTARE <input type="checkbox"/> IMPIANTI PRODUTTIVI	<input type="checkbox"/> BUONO <input type="checkbox"/> MEDIO <input type="checkbox"/> CATTIVO <input type="checkbox"/> PESSIMO

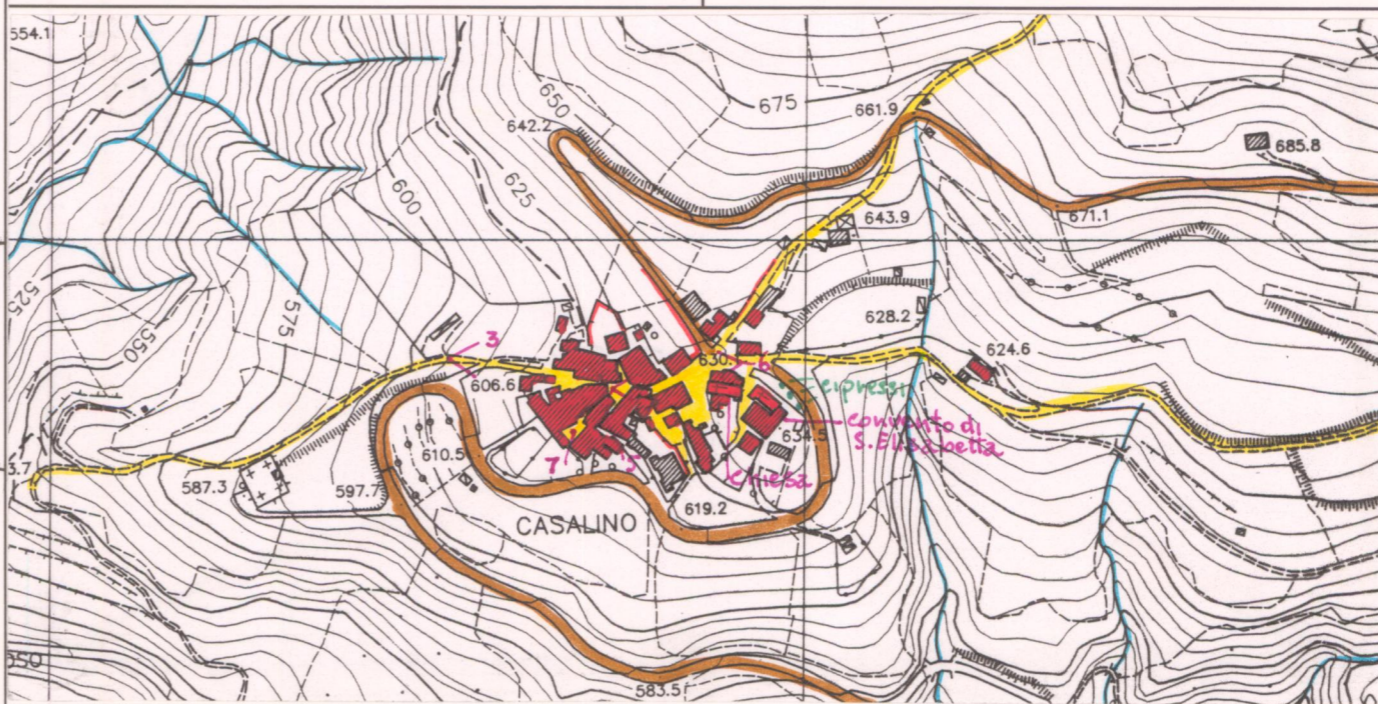

C.T.R. 1:5.000

Rif. 277024

REPETTI Vol. I Pag. 498

CASALINO nel Val-d'Arno casentinese. Cas. da cui prese il titolo la parr. di S. Maria, nel piv. Com. Giur. e migl. 2 1/2 a lev. di Pratovecchio, Dioc. di Fiesole, Comp. di Arezzo.

Risiede in poggio alla destra del torr. Fiumicello, lungo la strada che da Prato vecchio guida a Camaldoli.

Molte altre località della Toscana conservano il nome di Casalino, derivato come quello di Casa da un appezzamento di terra, o piccolo podere con Casa e Casalino. — Che cosa intendessero gli scrittori dei secoli barbari per Casalino si può dedurre a un dipresso da un istrumento del 1119, mercè cui la contessa Emilia moglie del conte Guido Guerra, con l'annuenza del marito, invitò i popoli di Empoli vecchio e di altre borgate del distretto Empolese di recarsi ad abitare nel luogo della pieve di S. Andrea (in Empoli), quando a ciascuno dei nuovi inquilini accordò in dono un Casalino per potervi murare la casa di abitazione con uno spazio di terreno da coltivare. (Ann. Stor. de' conti Guidi.)

La parr. di S. Maria al Casalino conta 312 abbit.

VALORE ARCHITETTONICO/URBANISTICO INTRINSECO

MEDIO
BUONO
ECCEZIONALE

VALORE PAESISTICO

MEDIO
BUONO
ECCEZIONALE

PIANO TERRITORIALE PAESISTICO DELLA PROVINCIA DI AREZZO

RESPONSABILE: Prof. Arch. G.F. Di Pietro

UFFICIO DEL PIANO PAESISTICO: Arch. Iti G. Goretti - A. Navalesi - A. Polcri - M.L. Sogli - S. Sorini

ANALISI DELLE STRUTTURE INSEDIATIVE

SCHEDATURA DEGLI AGGREGATI

TOPONIMO CASALINO

COMUNE Pratovecchio

UNITÀ AMBIENTALE

SCHEDA

AP 10 / 02

Ag 05 a

Film 364... Foto 22



Film 300 Foto 16



Film 300 Foto 18



Film 300 Foto 19



Film 300... Foto 17



p.v. N.3

p.v.N4

p.v.N5

p.v. N.6

p.v. N.7

INDICAZIONI DI PIANO

A series of horizontal dotted lines provided for notes or instructions related to the plan.

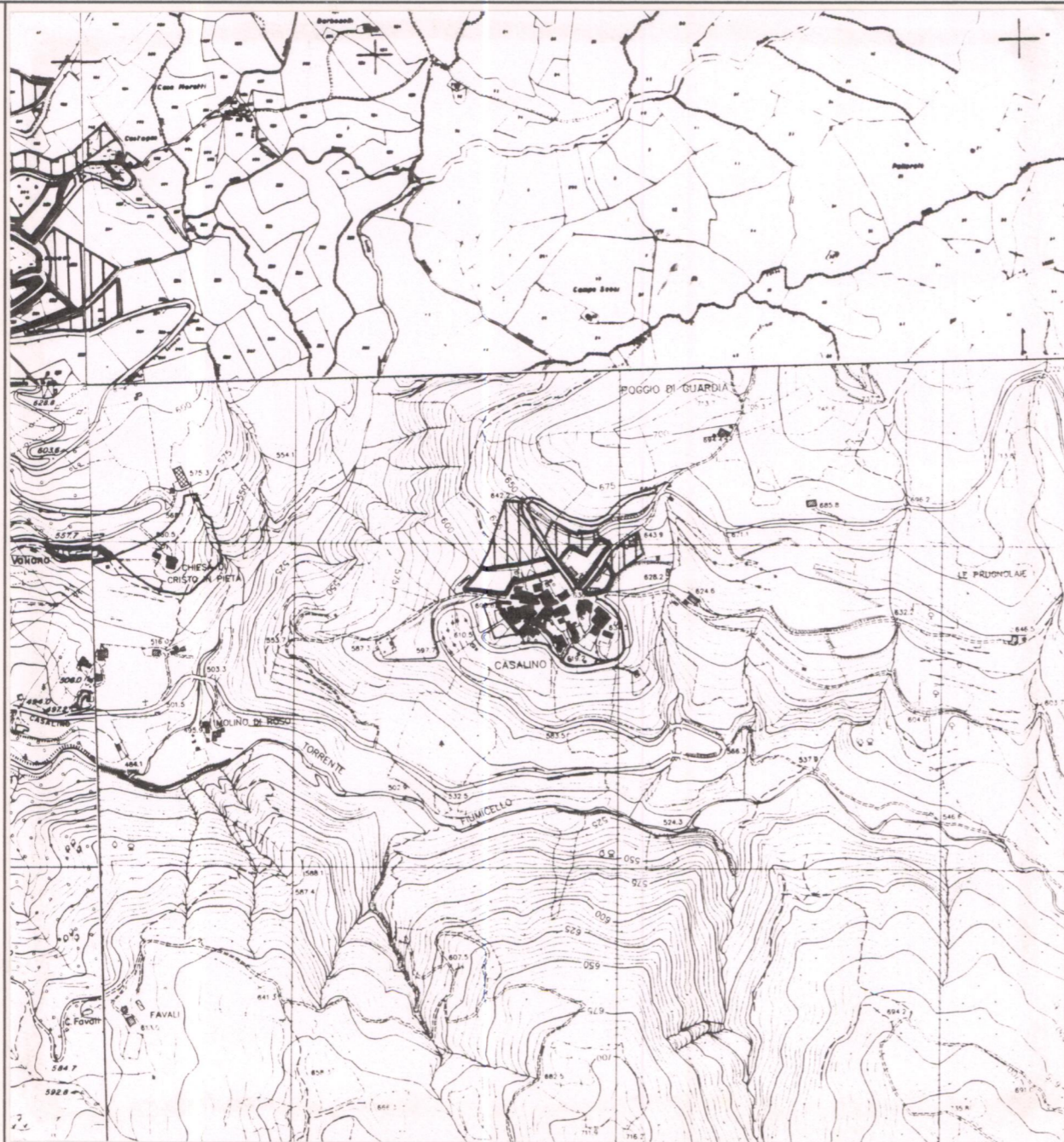

ESTRATTO P.R.G. Adottato Approvato 1985

Scala 1:10.000

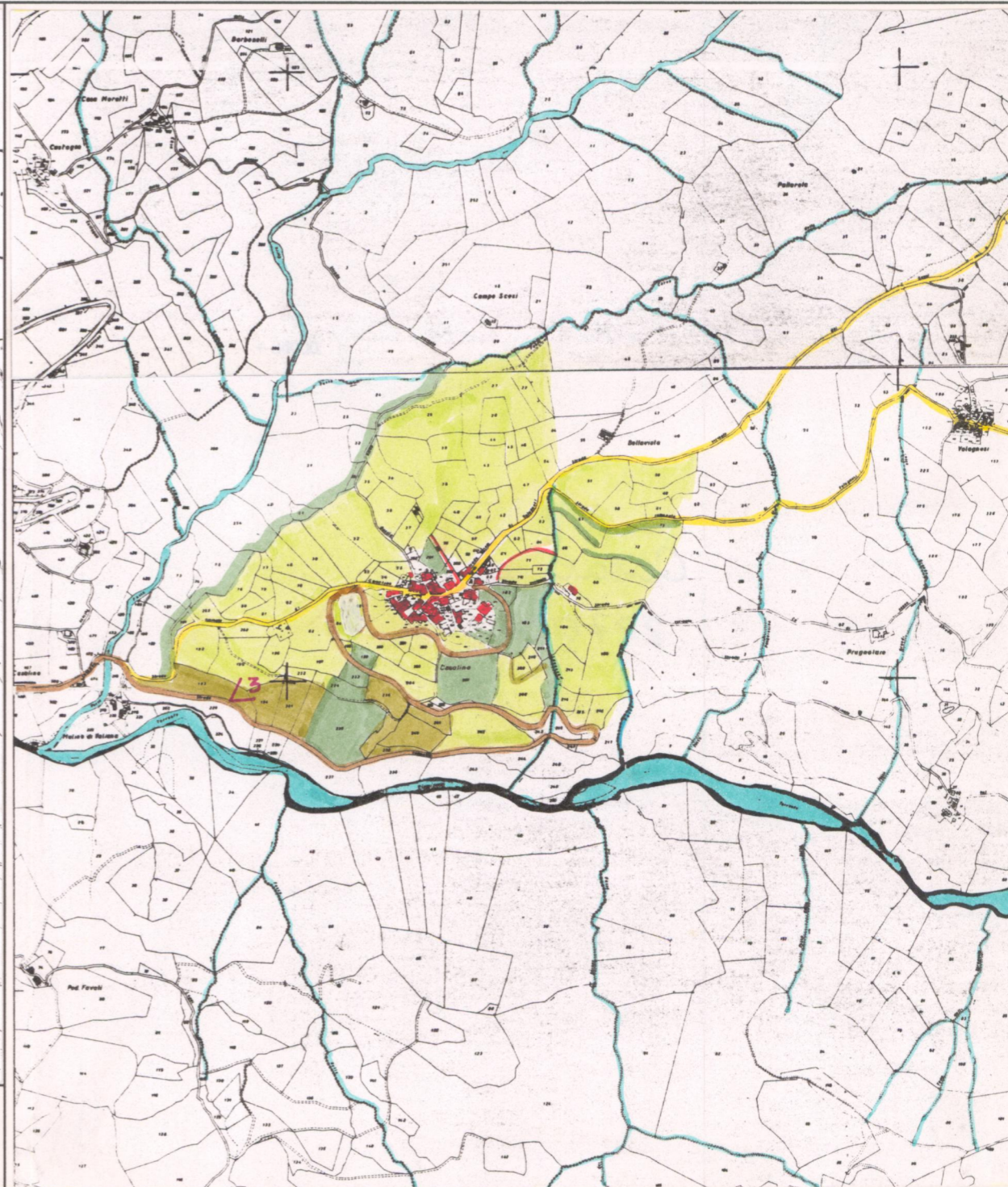

AREA DI TUTELA PAESISTICA PROPOSTA

Scala 1:10.000