

PIANO TERRITORIALE PAESISTICO DELLA PROVINCIA DI AREZZO

RESPONSABILE: Prof. Arch. G.F. Di Pietro

UFFICIO DEL PIANO PAESISTICO: Arch. Iti G. Goretti - A. Navalesi - A. Polcri - M.L. Sogli - S. Sorini

ANALISI DELLE STRUTTURE INSEDIATIVE

SCHEDATURA DEGLI AGGREGATI

TOPONIMO MANDRIOLI

COMUNE Pratovecchio

UNITÀ AMBIENTALE

SCHEDA

AP 10 / 02

Ag 09 a

1 - INTORNO AGRICOLO-VEGETAZIONALE CARATTERIZZANTE IL LUOGO

VEGETAZIONE ARBOREA	BOSCO	CONIFERE <input type="checkbox"/>	LOCALIZZAZIONE DEL BOSCO	AVVOLGENTE <input type="checkbox"/>	
		LATIFOGIE <input type="checkbox"/>		SOPRASTANTE <input type="checkbox"/>	
COLTIVI TRADIZIONALI	OLIVETI	A BOSCO <input type="checkbox"/>	PC <input type="checkbox"/>	PA <input type="checkbox"/>	A <input type="checkbox"/>
		A MAGLIE REGOLARI <input type="checkbox"/>			
COLTIVI TRADIZIONALI	VIGNETI	A SOSTEGNO VIVO <input type="checkbox"/>	PC <input type="checkbox"/>	PA <input type="checkbox"/>	A <input type="checkbox"/>
		A SOSTEGNO MORTO <input type="checkbox"/>			
COLTIVI RISTRUTTURATI	FRUTTETI SEMINATIVI	<input type="checkbox"/>	PC <input type="checkbox"/>	PA <input type="checkbox"/>	A <input type="checkbox"/>
		COLTIVAZIONI ORTICOLE <input type="checkbox"/>			
SISTEMAZIONI AGRARIE	TERRAZZAMENTI	<input type="checkbox"/>	PC <input type="checkbox"/>	PA <input type="checkbox"/>	A <input type="checkbox"/>
		CILIGNAMENTI <input type="checkbox"/>			
		N.B. PC: prevalentemente coltivato			
		PA: prevalentemente abbandonato			
		A: abbandonato			

Film 290. Foto 33



p.v. N.1... L. Mandrioli

Film 293. Foto 43



p.v. N2... Padere Montalbano

2 - MORFOLOGIA TERRITORIALE ED URBANA

CARATTERI DEL SITO	PIANURA <input type="checkbox"/>	SISTEMA TERRITORIALE <u>Sistema insediativo di mezza costa sul versante collinare alla sinistra*</u>
	FONDOVALLE LARGO <input type="checkbox"/>	
	FONDOVALLE STRETTO <input type="checkbox"/>	
	LINGUA TRA DUE FIUMI <input type="checkbox"/>	
	PEDECOLLINARE <input type="checkbox"/>	
	PENDIO DI MEZZA COSTA RIPIDO <input type="checkbox"/>	
	PENDIO DI MEZZA COSTA DOLCE <input type="checkbox"/>	
	TERRAZZO DI MEZZA COSTA <input type="checkbox"/>	
	CRINALE <input type="checkbox"/>	
	CACUMINE <input type="checkbox"/>	
CONCIDE <input type="checkbox"/>	QUOTA ALTIMETRICA <u>684 - 759 (Chiesa Vecchia)</u>	
PROMONTORIO <input type="checkbox"/>	ORIENTAMENTO DEGLI ASSI	
PRESENZA DI CORSO D'ACQUA <input type="checkbox"/>	ESPOSIZIONE DEL FRONTE PRINCIPALE	
LIMITE ESTERNO <input type="checkbox"/>	RAPPORTI STRUTTURALI E PROSPETTICI CON	
LIMITE INTERNO <input type="checkbox"/>	RAPPORTI CON LA VIABILITÀ <u>al termine della strada comunale dei Mandrioli che si stacca dalla S.S. del Bidente nei pressi della Badia di Popo</u>	

*del Torrente Fiumicello

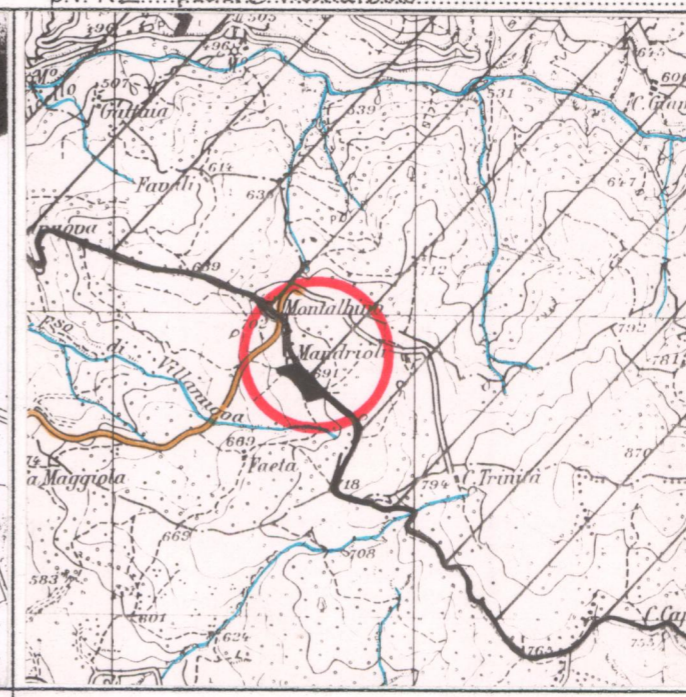
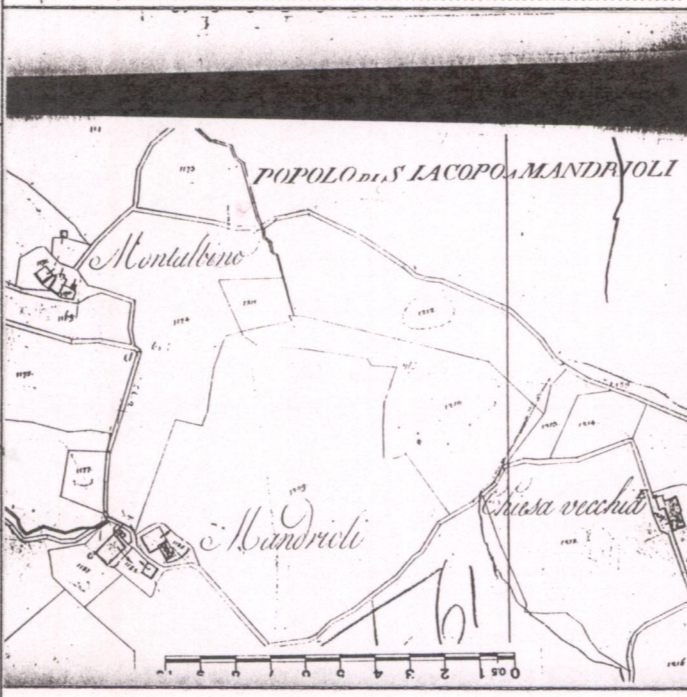

3 - TIPOLOGIA URBANA

FORMA CHIESA E TESSUTI COMPATTI	ANULARE <input type="checkbox"/>	GE <input type="checkbox"/>	OM <input type="checkbox"/>
	A FUSO <input type="checkbox"/>		
	VENTAGLIO/RADIALE <input type="checkbox"/>		
	LINEARE/COMPATTA <input type="checkbox"/>		
	A MAGLIE REGOLARI <input type="checkbox"/>		
FORMA APERTA	AGGREGATO IRREGOLARE COMPATTO <input type="checkbox"/>		
	AGGREGATO IRREGOLARE CON SPAZIO PUBBLICO PER NUCLEI LUNGO STRADA <input type="checkbox"/>		
	PER NUCLEI DISPERSI <input type="checkbox"/>		
	AGGREGATO DI CASE COLONICHE <input type="checkbox"/>		
LIMITI DELL'EDIFICATO	MURI DI CONTENIMENTO <input type="checkbox"/>		
	MURI DI RECINZIONE ANTICHI <input type="checkbox"/>		
	MURA URBANE <input type="checkbox"/>		
	PERCORSI DI BORDO <input type="checkbox"/>		
	CORSO D'ACQUA <input type="checkbox"/>		
PENDIO RIPIDO <input type="checkbox"/>			
ORTI <input type="checkbox"/>			

N.B. GE: gerarchizzato - OM: omogeneo

CATASTO LORENESE Sez. E f. 8

I.G.M. 1:25.000 DEL. C.R. 296/88 Rif. 107 II

4 - TESSUTO URBANO

CARATTERI TIPOLOGICI ARCHITETTONICI	TESSUTO OMOGENEO DI ARCHITETTURA TRADIZIONALE <input type="checkbox"/>	ALTERAZIONI URBANISTICHE DEL DOPOGUERRA
	PRESENZA PUNTUALE DI EDIFICI <input type="checkbox"/>	
	ACCRESCEMENTI ORDINATI OTTOCENTESCHI <input type="checkbox"/>	
	ACCRESCEMENTI ORDINATI NOVECENTESCHI <input type="checkbox"/>	
	ACCRESCEMENTI DEL DOPOGUERRA <input type="checkbox"/>	
TIPO DI UTILIZZAZIONE	ABBANDONATO <input type="checkbox"/>	STATO DI CONSERVAZIONE
	PREVALENTEMENTE ABBANDONATO <input type="checkbox"/>	
	UTILIZZATO <input type="checkbox"/>	
	PREVALENTE USO TURISTICO <input type="checkbox"/>	
SERVIZI E INFRASTRUTTURE PRODUTTIVE ESISTENTI	NESSUNO <input type="checkbox"/>	VALORE ARCHITETTONICO/URBANISTICO INTRINSECO
	CHIESA <input type="checkbox"/>	
	BAR <input type="checkbox"/>	
	ALIMENTARI <input type="checkbox"/>	
	RITROVO-CASA DEL POPOLO <input type="checkbox"/>	
SCUOLA ELEMENTARE <input type="checkbox"/>	BUONO <input type="checkbox"/>	
IMPIANTI PRODUTTIVI <input type="checkbox"/>	ECCEZIONALE <input type="checkbox"/>	

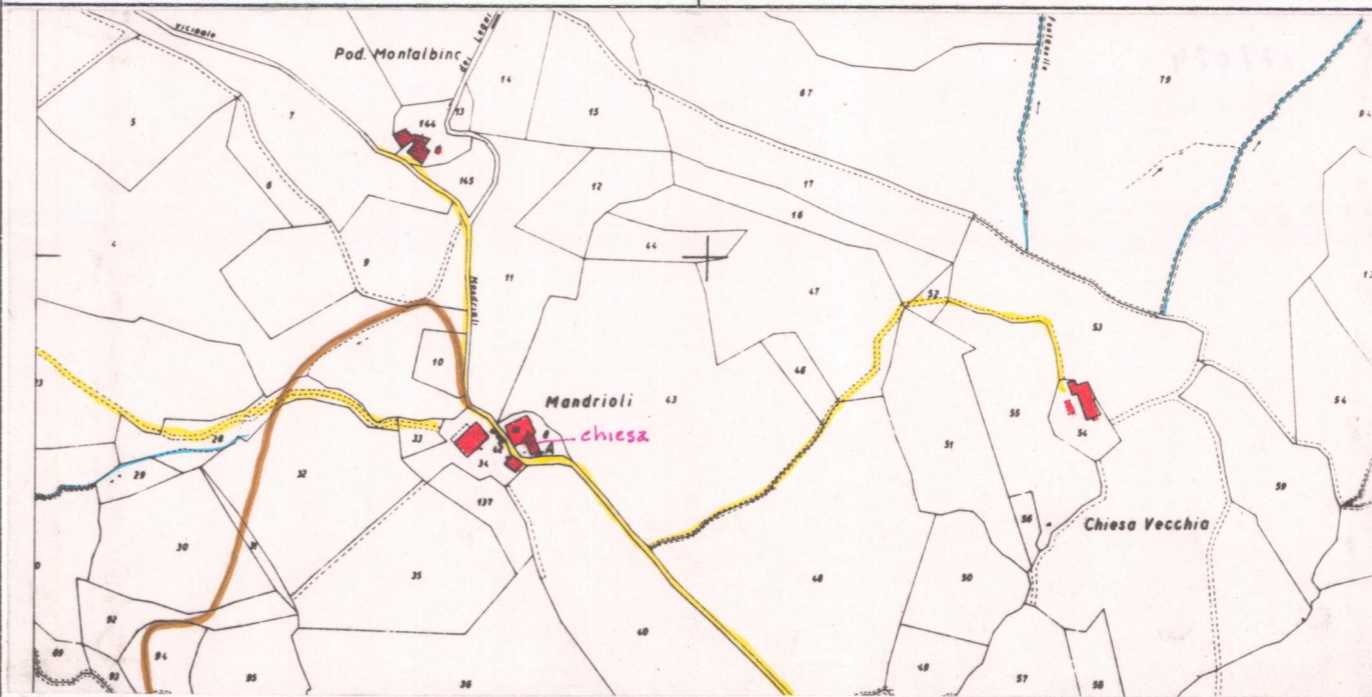

C.T.R. 1:5.000

Rif. 277024

REPETTI Vol. III Pag. 42

MANDRIOLI nel Val-d'Arno casentinese. — Cas. con chiesa parr. (S. Iacopo de Mandriolis) nel piviere di Romena, Com. Giur. e circa 2 migl. a lev. di Prato-Vecchio, Dioc. di Fiesole, Comp. di Arezzo.

Risiede all'estrema base occidentale del monte di Camaldoli sopra una piaggia circondata da castagni, e bagnata a sett. dal torr. Fiumicello, fra i popoli di Casalino, Moggiona, Percena, Brenda e Valiana.

Io ignoro se la chiesa di Mandrioli fu mai di patronato dei Camaldolensi, siccome lo darebbe a sospettare la somiglianza del titolo di un loro eremo denominato appunto di S. Iacopo de Mandrioli, altrimenti detto a Rometa, il quale fino dal secolo XII apparteneva alla Congregazione camaldolense, comechè cotesto eremo fosse situato nella diocesi d'Jesi nella Marca di Camerino. — (Ved. ANNAL. CAMALD. T. IV. V. e VI.)

Nel secolo XVI Mandrioli unitamente al Cas. di Villanuova costituivano un comunello, dove nel 1531 si contavano 30 fuochi con 112 abit.; mentre nel 1745 la parr. di S. Jacopo a Mandrioli non aveva che 5 famiglie con 34 abit. e nel 1833 ne aveva 55 abit.

VALORE ARCHITETTONICO/URBANISTICO INTRINSECO

MEDIO
BUONO
ECCEZIONALE

VALORE PAESISTICO

MEDIO
BUONO
ECCEZIONALE

