

PIANO TERRITORIALE PAESISTICO DELLA PROVINCIA DI AREZZO

RESPONSABILE: Prof. Arch. G.F. Di Pietro

UFFICIO DEL PIANO PAESISTICO: Arch.ti G. Goretti - A. Navalesi - A. Polcri - M.L. Sogli - S. Sorini

ANALISI DELLE STRUTTURE INSEDIATIVE

SCHEDATURA DEGLI AGGREGATI

TOPONIMO ...GRESSA.....

COMUNE Bibbiena.....

UNITÀ AMBIENTALE

SCHEDA

AP 10 / 03
Ag 02 a

1 - INTORNO AGRICOLO-VEGETAZIONALE CARATTERIZZANTE IL LUOGO

VEGETAZIONE ARBOREA	BOSCO	CONIFERE <input type="checkbox"/> LATIFOGHE <input checked="" type="checkbox"/> CASTAGNETO <input type="checkbox"/> MISTO <input type="checkbox"/>	LOCALIZZAZIONE DEL BOSCO	AVVOLGENTE <input type="checkbox"/> SOPRSTANTE <input type="checkbox"/> SOTTOSTANTE <input checked="" type="checkbox"/> LATERALE <input checked="" type="checkbox"/>
	OLIVETI	A BOSCO <input type="checkbox"/> A MAGLIE REGOLARI <input type="checkbox"/> IRREGOLARI <input type="checkbox"/> RADII <input type="checkbox"/>	PC <input type="checkbox"/> PA <input type="checkbox"/> A <input type="checkbox"/>	
COLTIVI TRADIZIONALI	VIGNETI	A SOSTEGNO VIVO <input type="checkbox"/> A SOSTEGNO MORTO <input type="checkbox"/>	PC <input type="checkbox"/> PA <input type="checkbox"/> A <input type="checkbox"/>	
	FRUTTETI	SEMINATIVI <input checked="" type="checkbox"/> COLTIVAZIONI ORTICOLE <input type="checkbox"/>	PC <input type="checkbox"/> PA <input type="checkbox"/> A <input type="checkbox"/>	
COLTIVI RISTRUTTURATI	FRUTTETI	COLTURE SPECIALIZZATE <input type="checkbox"/> FRUTTETO <input type="checkbox"/> VIGNETO MECCANIZZATO <input type="checkbox"/> ESTENSIVIZZAZIONE <input type="checkbox"/> CON PERMANENZA DEL TESSUTO ORIGINALE <input type="checkbox"/> VIVAI <input type="checkbox"/>	PASCOLO <input type="checkbox"/> PASCOLO CESPUGLIATO <input type="checkbox"/> PASCOLO CESPUGLIATO ARBORATO <input type="checkbox"/>	
	SISTEMAZIONI AGRARIE	TERRAZZAMENTI <input checked="" type="checkbox"/> CIGLIONAMENTI <input checked="" type="checkbox"/> DI PIANO TRADIZIONALI <input checked="" type="checkbox"/>	N.B. PC: prevalentemente coltivato PA: prevalentemente abbandonato A: abbandonato	



p.v. N.1 dalla strada pedecollinare Bibbiena-Marena

p.v. N.2 da Mareano

2 - MORFOLOGIA TERRITORIALE ED URBANA

CARATTERI DEL SITO	PIANURA <input type="checkbox"/> FONDOVALLE LARGO <input type="checkbox"/> FONDOVALLE STRETTO <input type="checkbox"/> LINGUA TRA DUE FIUMI <input type="checkbox"/> PEDECOLLINARE <input type="checkbox"/> PENDIO DI MEZZA COSTA RIPIDO <input type="checkbox"/> PENDIO DI MEZZA COSTA DOLCE <input type="checkbox"/> TERRAZZO DI MEZZA COSTA <input type="checkbox"/> CRINALE <input type="checkbox"/> CACUMINE <input type="checkbox"/> CONOIDE <input type="checkbox"/> PROMONTORIO <input type="checkbox"/>	SISTEMA TERRITORIALE <i>alla sommità di un poggio sulla riva sinistra del torrente Gressa*</i> QUOTA ALTIMETRICA 585 ORIENTAMENTO DEGLI ASSI <input type="checkbox"/> ESPOSIZIONE DEL FRONTE PRINCIPALE <input type="checkbox"/> RAPPORTI STRUTTURALI E PROSPETTICI CON <i>Poppi, Soci, Bibbiena, Mareano, Sarna</i> RAPPORTI CON LA VIABILITÀ <i>al termine della strada comunale di Gressa che si stacca dalla S.S. 208 della Verna</i>
	PRESENZA DI CORSO D'ACQUA <input type="checkbox"/>	LIMITE ESTERNO <input type="checkbox"/> LIMITE INTERNO <input type="checkbox"/>

nel sistema insediativo di mezza costa del versante sinistro della valle dell'Archiano

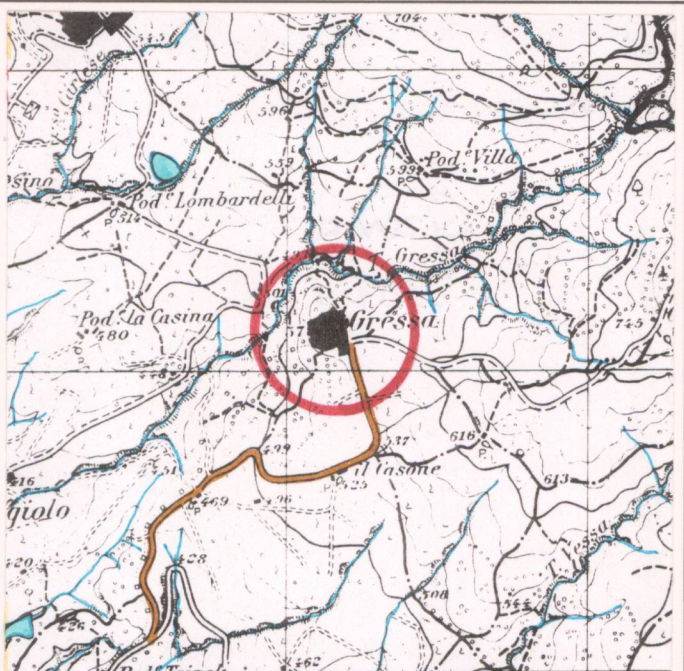
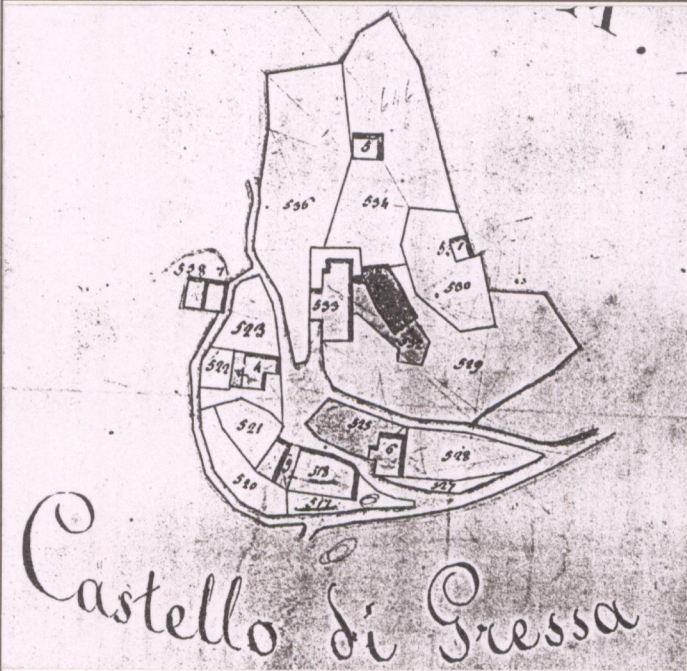

3 - TIPOLOGIA URBANA

FORMA CHIUSA E TESSUTI COMPATTI	ANULARE <input type="checkbox"/> A FUSO <input type="checkbox"/> VENTAGLIO/RADIALE <input type="checkbox"/> LINEARE/COMPATTA <input type="checkbox"/> A MAGLIE REGOLARI <input type="checkbox"/>	GE <input type="checkbox"/> OM <input type="checkbox"/>
	AGGREGATO IRREGOLARE COMPATTO <input type="checkbox"/> AGGREGATO IRREGOLARE CON SPAZIO PUBBLICO PER NUCLEI LUNGO STRADA <input type="checkbox"/> PER NUCLEI DISPERSI <input type="checkbox"/> AGGREGATO DI CASE COLONICHE <input type="checkbox"/>	ELEMENTI DI ACCENTRAMENTO MORFOLOGICO-FUNZIONALE PIEVE <input type="checkbox"/> CASTELLO <input checked="" type="checkbox"/> CHIESA PARROCCHIALE <input checked="" type="checkbox"/> CAPPELLA <input type="checkbox"/> BADIA <input type="checkbox"/> SANTUARIO <input type="checkbox"/> PALAZZO SIGNORILE <input type="checkbox"/> PIAZZA <input type="checkbox"/> PIAZZA PORTICATA <input type="checkbox"/> FATTORIA <input type="checkbox"/> PONTE <input type="checkbox"/> EDIFICIO PALEOINDUSTRIALE <input type="checkbox"/>
FORMA APERTA	MURI DI CONTENIMENTO <input checked="" type="checkbox"/> MURI DI RECINZIONE ANTICHI <input type="checkbox"/> MURA URBANE <input type="checkbox"/> PERCORSI DI BORDO <input type="checkbox"/> CORSO D'ACQUA <input type="checkbox"/> PENDIO RIPIDO <input type="checkbox"/> ORTI <input type="checkbox"/>	N.B. GE: gerarchizzato - OM: omogeneo

4 - TESSUTO URBANO

CARATTERI TIPOLOGICI ARCHITETTONICI	TESSUTO OMOGENEO DI ARCHITETTURA TRADIZIONALE <input checked="" type="checkbox"/> PRESENZA PUNTUALE DI EDIFICI <input type="checkbox"/> ACCRESCIMENTI ORDINATI OTTOCENTESCHI <input type="checkbox"/> ACCRESCIMENTI ORDINATI NOVECENTESCHI <input type="checkbox"/> ACCRESCIMENTI DEL DOPOGUERRA <input type="checkbox"/>	ALTERAZIONI URBANISTICHE DEL DOPOGUERRA INALTERATO <input checked="" type="checkbox"/> SOSTITUZIONI GRAVI <input type="checkbox"/> MODESTE AGGIUNTE PUNTUALI <input type="checkbox"/> ACCRESCIMENTI UNIDIREZIONALI <input type="checkbox"/> ACCRESCIMENTI PLURIDIREZIONALI <input type="checkbox"/> INTASAMENTI DEI VUOTI ORIGINARI <input type="checkbox"/> ACCERCHIAMENTO TOTALE <input type="checkbox"/>
-------------------------------------	---	--

5 - CONDIZIONI SOCIO-ECONOMICHE

POPOLAZIONE	1833 <input type="text" value="170"/> 1951 <input type="text" value="45"/> 1991 <input type="text"/>	TIPO DI UTILIZZAZIONE ABBANDONATO <input type="checkbox"/> PREVALENTEMENTE ABBANDONATO <input type="checkbox"/> UTILIZZATO <input type="checkbox"/> PREVALENTE USO TURISTICO <input type="checkbox"/>
	SERVIZI E IMPIANTI PRODUTTIVI ESISTENTI NESSUNO <input checked="" type="checkbox"/> CHIESA <input type="checkbox"/> BAR <input type="checkbox"/> ALIMENTARI <input type="checkbox"/> RITROVO-CASA DEL POPOLO <input type="checkbox"/> SCUOLA ELEMENTARE <input type="checkbox"/> IMPIANTI PRODUTTIVI <input type="checkbox"/>	STATO DI CONSERVAZIONE BUONO <input checked="" type="checkbox"/> MEDIO <input type="checkbox"/> CATTIVO <input type="checkbox"/> PESSIMO <input type="checkbox"/>

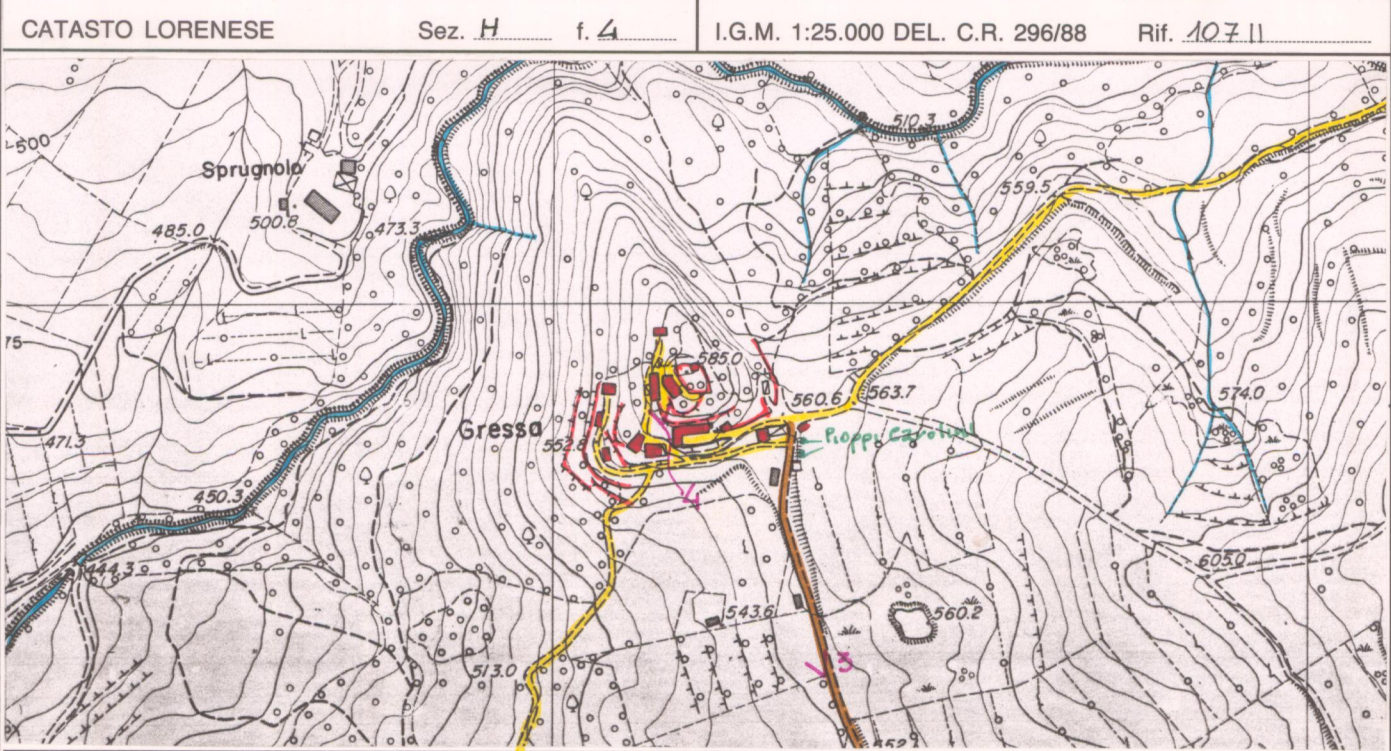

C.T.R. 1:5.000

Rif. 277074

REPETTI Vol. II Pag. 507

GRESSA nel Valdarno casentinese. — Villa e rocca con chiesa parr. (S. Jacopo) nel piviere di Partina, Com. Giur. e circa 3 migl. a sett. di Bibbiena, Dioc. e Comp. di Arezzo.

Risiede la rocca sulla cresta di un poggio, il cui fianco volto a grec. è bagnato dal fosso che porta il vocabolo di Gressa uno dei confluenti dell'Archiano.

Sino dal secolo XI il cast. di Gressa aveva due recinti di mura castellane. Esso dipendeva nel temporale come nello spirituale dai vescovi di Arezzo, i quali spesso volte recaronsi ad abitare costà fra i loro vassalli a guisa di villeggiatura.

Vi si trovava infatti nel 1249 il vescovo Guglielmino degli Ubertini, quando nel 9 febbraio da Gressa spedì un breve d'indulgenze a tutti i fedeli che avessero contribuito con le loro elemosine all'edificazione del nuovo spedale di S. Maria de' Ponti sul Castro, allora situato nel suburbio, rinchiuso quindi nella città d'Arezzo.

Nel 1257 il vescovo medesimo, onde pagare alcuni suoi debiti, oppignorò il cast. di Gressa ai Fiorentini, dalle cui armi nel febbraio del 1259 venne assediato, preso e smantellato per rappsaglia contro quel prelado, a cagione di aver fatto scalare di notte tempo dagli Aretini le mura di Cortona, e soggiogato quella Terra al suo partito poco amica. — (Giov. Villani, Cronica Lib. VI cap. 67). — Ved. CORTONA.

Non ostante questa lezione il di lui successore vesc. Brandino de' conti Guidi tornò a soggiornare in Gressa, dove infatti egli risiedeva nel giugno del 1299, nel mentre che egli spedì una bolla alla badessa Camaldolense di S. Giov. Battista a Prato vecchio per autorizzarla a far trasportare nella ch. di S. Benedetto in Arezzo le reliquie dei Santi dalla chiesa di S. Ilario a Pulia ch'era di giurisdizione di quel mon. — Ved. PULIA di Arezzo.

Il Comune di Gressa prima del Regolamento, che lo riunì all'amministrazione di Bibbiena comprendeva i popoli di Gressa, di Giona e di Querceto.

La parr. di S. Jacopo a Gressa nel 1833 contava 170 abbit.

VALORE ARCHITETTONICO/URBANISTICO INTRINSECO

MEDIO
 BUONO
 ECCEZIONALE

VALORE PAESISTICO

MEDIO
 BUONO
 ECCEZIONALE

