

PIANO TERRITORIALE PAESISTICO DELLA PROVINCIA DI AREZZO

RESPONSABILE: Prof. Arch. G.F. Di Pietro

UFFICIO DEL PIANO PAESISTICO: Arch./ti G. Goretti - A. Navalesi - A. Polcri - M.L. Sogli - S. Sorini

ANALISI DELLE STRUTTURE INSEDIATIVE

SCHEDATURA DEGLI AGGREGATI

TOPONIMO **S. MARTINO AL MONTE**

COMUNE **Poppi**

UNITÀ AMBIENTALE

SCHEDA

AP 10 / 03

Ag 05 a

1 - INTORNO AGRICOLO-VEGETAZIONALE CARATTERIZZANTE IL LUOGO

VEGETAZIONE ARBOREA	BOSCO	CONIFERE <input type="checkbox"/> LATIFOGHE <input checked="" type="checkbox"/> CASTAGNETO <input type="checkbox"/> MISTO <input type="checkbox"/>	LOCALIZZAZIONE DEL BOSCO	AVVOLGENTE <input type="checkbox"/> SOPRASTANTE <input type="checkbox"/> SOTTOSTANTE <input checked="" type="checkbox"/> LATERALE <input type="checkbox"/>
	COLTIVI	OLIVETI	A BOSCO <input type="checkbox"/> A MAGLIE REGOLARI <input type="checkbox"/> IRREGOLARI <input type="checkbox"/> RADII <input type="checkbox"/>	PC <input type="checkbox"/> PA <input type="checkbox"/> A <input type="checkbox"/>
COLTIVI TRADIZIONALI		VIGNETI	A SOSTEGNO VIVO <input checked="" type="checkbox"/> A SOSTEGNO MORTO <input type="checkbox"/>	PC <input type="checkbox"/> PA <input type="checkbox"/> A <input type="checkbox"/>
FRUTTETI		SEMINATIVI <input checked="" type="checkbox"/> COLTIVAZIONI ORTICOLE <input type="checkbox"/>	PC <input type="checkbox"/> PA <input type="checkbox"/> A <input type="checkbox"/>	
COLTIVI RISTRUTTURATI	COLTURE SPECIALIZZATE	<input checked="" type="checkbox"/>		
	FRUTTETO	<input type="checkbox"/>		
SISTEMAZIONI AGRARIE	FRUTTETO	<input type="checkbox"/>		
	VIGNETO MECCANIZZATO	<input type="checkbox"/>		
	ESTENSIVIZZAZIONE	<input type="checkbox"/>		
	CON PERMANENZA DEL TESSUTO ORIGINALE	<input type="checkbox"/>		
	VIVAI	<input type="checkbox"/>		
	TERRAZZAMENTI	<input type="checkbox"/>		
	CIGLIONAMENTI	<input checked="" type="checkbox"/>		
	DI PIANO TRADIZIONALI	<input type="checkbox"/>		

N.B. PC: prevalentemente coltivato
PA: prevalentemente abbandonato
A: abbandonato



Film 248. Foto 15A



Film 248. Foto 23A

p.v. N. 1. S. Martino al Monte di Sopra

p.v. N. 2

2 - MORFOLOGIA TERRITORIALE ED URBANA

CARATTERI DEL SITO	PIANURA	<input type="checkbox"/>	SISTEMA TERRITORIALE Sistema insediativo di mezza costa nella fascia dei coltivi collinari *
	FONDOVALLE LARGO	<input type="checkbox"/>	
	FONDOVALLE STRETTO	<input type="checkbox"/>	
	LINGUA TRA DUE FIUMI	<input type="checkbox"/>	
	PEDECOLLINARE	<input type="checkbox"/>	
	PENDIO DI MEZZA COSTA RIPIDO	<input type="checkbox"/>	
	PENDIO DI MEZZA COSTA DOLCE	<input type="checkbox"/>	
	TERRAZZO DI MEZZA COSTA	<input checked="" type="checkbox"/>	
	CRINALE	<input type="checkbox"/>	
	CACUMINE	<input type="checkbox"/>	
CONOIDE	<input type="checkbox"/>	QUOTA ALTIMETRICA da 532 a 640	
PROMONTORIO	<input type="checkbox"/>	ORIENTAMENTO DEGLI ASSI	
PRESENZA DI CORSO D'ACQUA	<input type="checkbox"/>	ESPOSIZIONE DEL FRONTE PRINCIPALE	
	LIMITE ESTERNO	RAPPORTI STRUTTURALI E PROSPETTICI CON Mareiano, Gressa, Partina, Soei, Bibbiena, Poppi	
	LIMITE INTERNO	RAPPORTI CON LA VIABILITÀ Serie di nuclei lungo un breve tratto strada che si sfaccia dalla comunale che da i Guazzi sale verso la prov. di Arezzo	

* a destra dell'Archiano

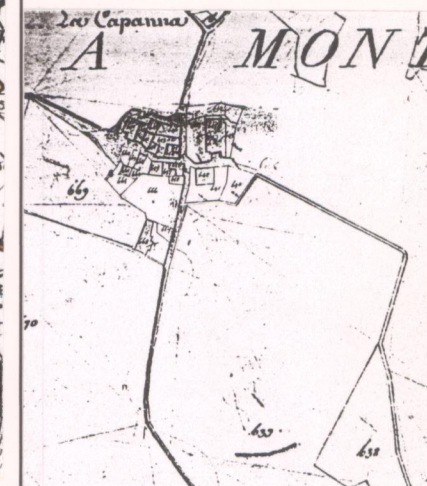
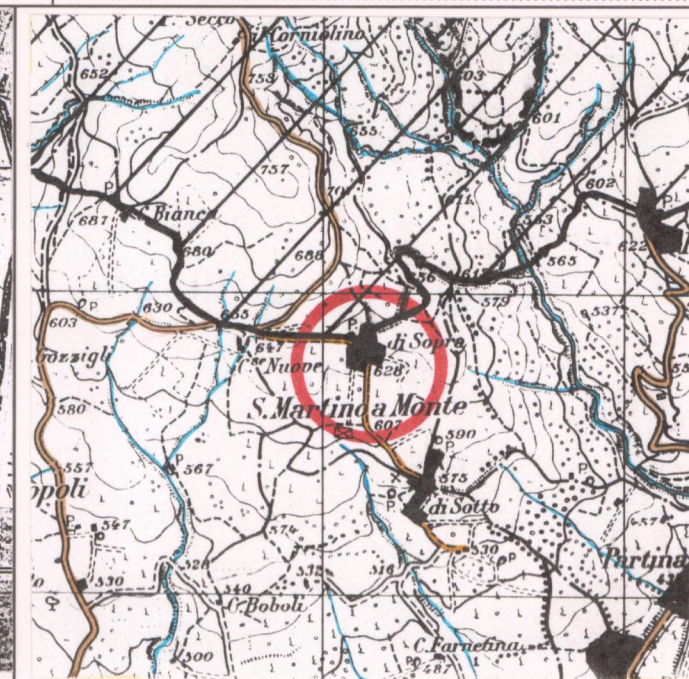
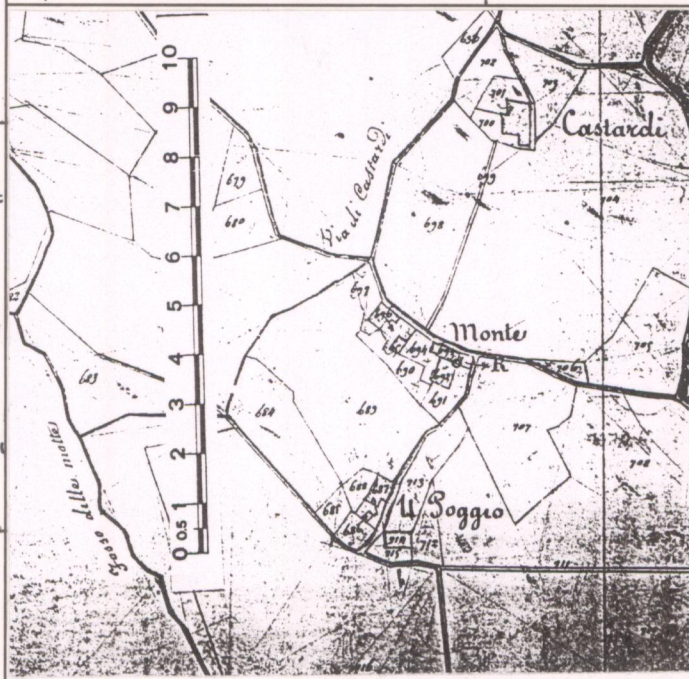

3 - TIPOLOGIA URBANA

FORMA CHIUSA E TESSUTI COMPATTI	ANULARE	<input type="checkbox"/>	GE	OM	ELEMENTI DI ACCENTRAMENTO MORFOLOGICO-FUNZIONALE	PIEVE	<input type="checkbox"/>
	A FUSO	<input type="checkbox"/>				CASTELLO	<input type="checkbox"/>
	VENTAGLIO/RADIALE	<input type="checkbox"/>				CHIESA PARROCCHIALE	<input checked="" type="checkbox"/>
	LINEARE/COMPATTA	<input type="checkbox"/>				CAPPELLA	<input type="checkbox"/>
FORMA APERTA	A MAGLIE REGOLARI	<input type="checkbox"/>			BADIA	<input type="checkbox"/>	
	AGGREGATO IRREGOLARE COMPATTO	<input type="checkbox"/>			SANTUARIO	<input type="checkbox"/>	
	AGGREGATO IRREGOLARE CON SPAZIO PUBBLICO	<input type="checkbox"/>			PALAZZO SIGNORILE	<input checked="" type="checkbox"/>	
	PER NUCLEI LUNGO STRADA	<input type="checkbox"/>			PIAZZA	<input type="checkbox"/>	
LIMITI DELL'EDIFICATO	PER NUCLEI DISPERSI	<input checked="" type="checkbox"/>			PIAZZA PORTICATA	<input type="checkbox"/>	
	AGGREGATO DI CASE COLONICHE	<input type="checkbox"/>			FATTORIA	<input type="checkbox"/>	
	MURI DI CONTENIMENTO	<input type="checkbox"/>			PONTE	<input type="checkbox"/>	
	MURI DI RECINZIONE ANTICHI	<input type="checkbox"/>			EDIFICIO PALEOINDUSTRIALE	<input type="checkbox"/>	
	MURA URBANE	<input type="checkbox"/>					
	PERCORSI DI BORDO	<input type="checkbox"/>					
	CORSO D'ACQUA	<input type="checkbox"/>					
	PENDIO RIPIDO	<input type="checkbox"/>					
	ORTI	<input type="checkbox"/>					

N.B. GE: gerarchizzato - OM: omogeneo

CATASTO LORENESE Sez. E f. 2

I.G.M. 1:25.000 DEL. C.R. 296/88 Rif. 107-11

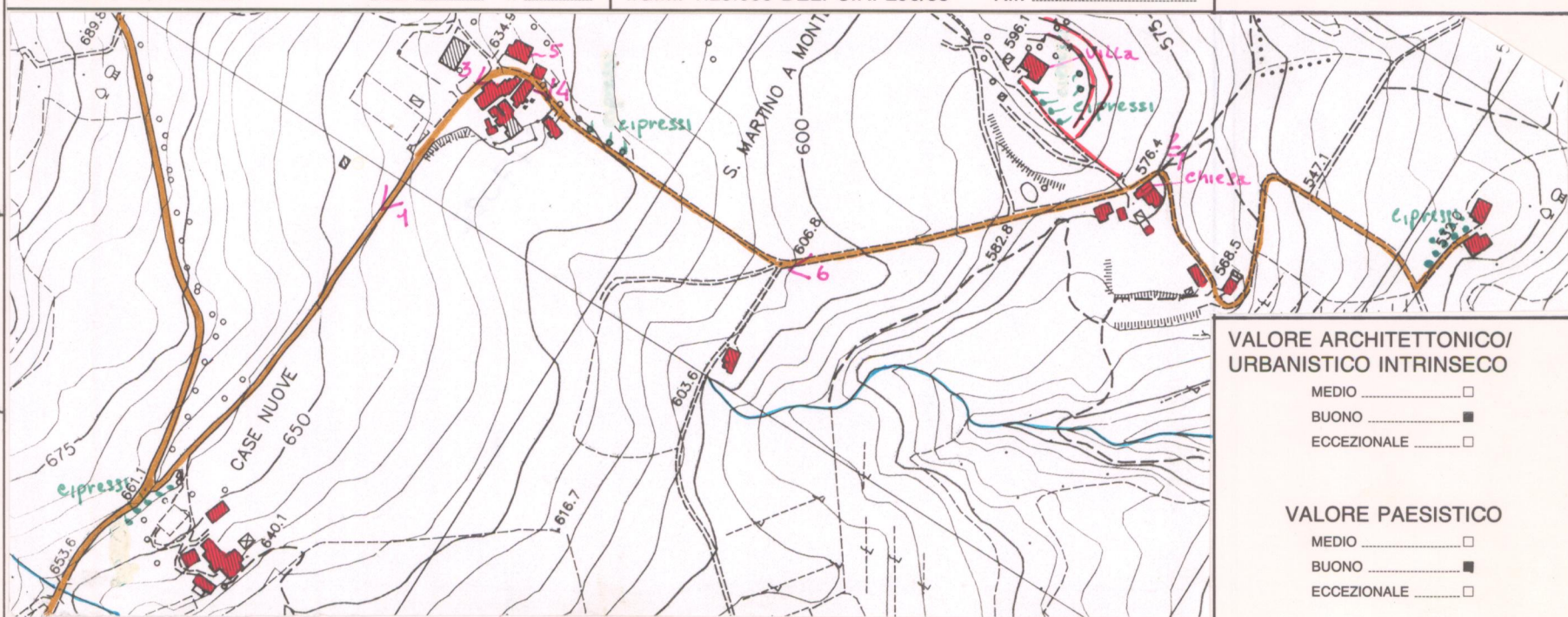

C.T.R. 1:5.000

Rif. 277022

5 - CONDIZIONI SOCIO-ECONOMICHE

POPOLAZIONE	1833	125	TIPO DI UTILIZZAZIONE	ABBANDONATO	<input type="checkbox"/>
	1951	62		PREVALENTEMENTE ABBANDONATO	<input checked="" type="checkbox"/>
	1991			UTILIZZATO (Di Sopra)	<input checked="" type="checkbox"/>
SERVIZI E IMPIANTI PRODUTTIVI ESISTENTI	NESSUNO	<input checked="" type="checkbox"/>	PREVALENTE USO TURISTICO	<input type="checkbox"/>	
	CHIESA	<input type="checkbox"/>	BUONO (Di Sopra)	<input checked="" type="checkbox"/>	
	BAR	<input type="checkbox"/>	MEDIO	<input type="checkbox"/>	
	ALIMENTARI	<input type="checkbox"/>	CATTIVO (Di Sotto)	<input checked="" type="checkbox"/>	
	RITROVO-CASA DEL POPOLO	<input type="checkbox"/>	PESSIMO	<input type="checkbox"/>	
	SCUOLA ELEMENTARE	<input type="checkbox"/>			
IMPIANTI PRODUTTIVI	<input type="checkbox"/>				

VALORE ARCHITETTONICO/URBANISTICO INTRINSECO

MEDIO
 BUONO
 ECCEZIONALE

VALORE PAESISTICO

MEDIO
 BUONO
 ECCEZIONALE

PIANO TERRITORIALE PAESISTICO DELLA PROVINCIA DI AREZZO

RESPONSABILE: Prof. Arch. G.F. Di Pietro

UFFICIO DEL PIANO PAESISTICO: Arch.ti G. Goretti - A. Navalesi - A. Polcri - M.L. Sogli - S. Sorini

ANALISI DELLE STRUTTURE INSEDIATIVE

SCHEDATURA DEGLI AGGREGATI

TOPONIMO S. MARTINO AL MONTE

COMUNE Poppi

UNITÀ AMBIENTALE

SCHEDA

AP 10 / 03
Ag 05 a

Film 2.19. Foto 3.



p.v. N. 3.

Film 2.19. Foto 2.



p.v. N. 4.

Film 2.18. Foto 16A.



p.v. N. 5.

Film 2.18. Foto 17A.



p.v. N. 6. verso S. Martino di sotto.

INDICAZIONI DI PIANO

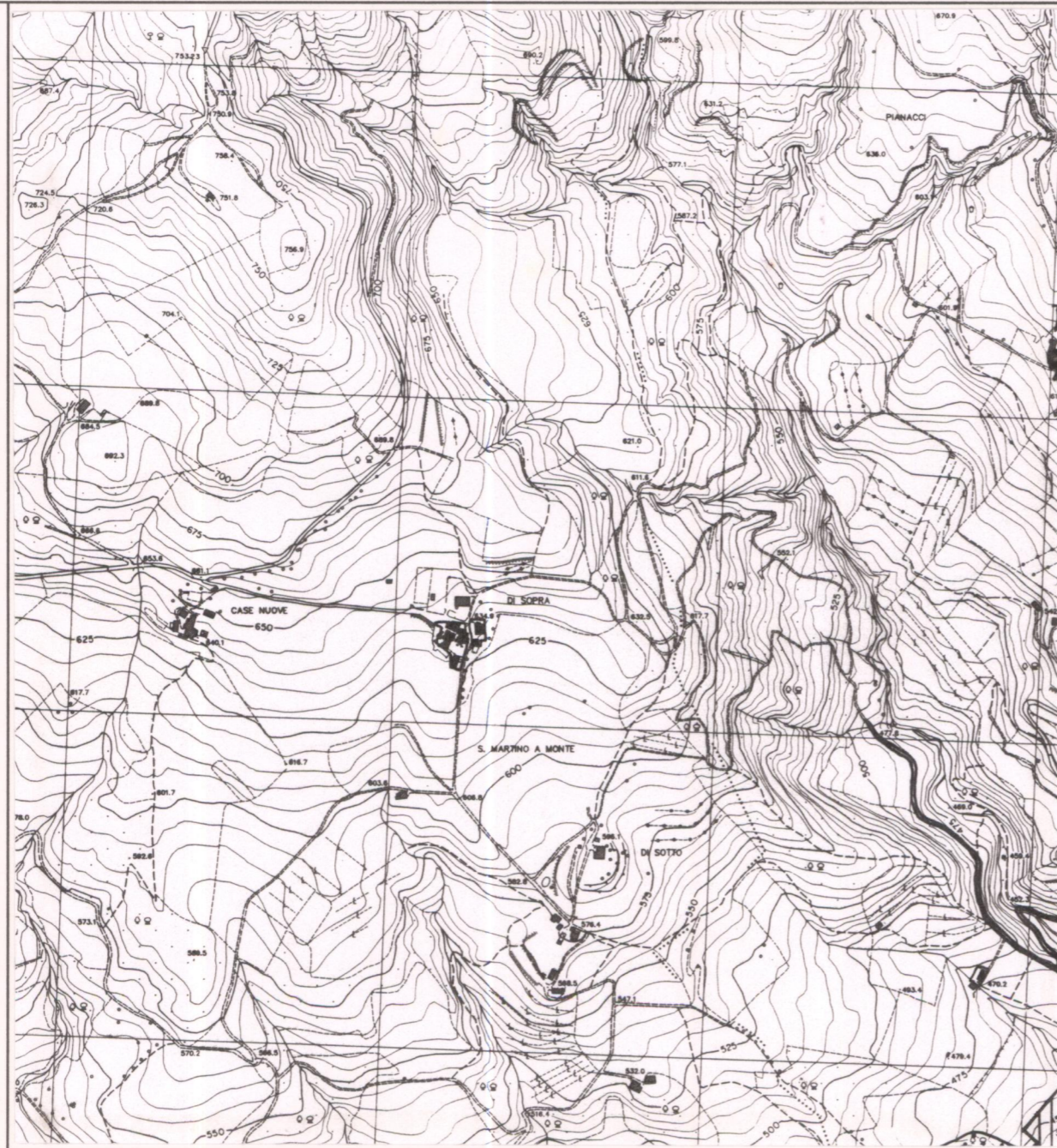

ESTRATTO P.R.G. Adottato Approvato 1995.

Scala 1:10.000

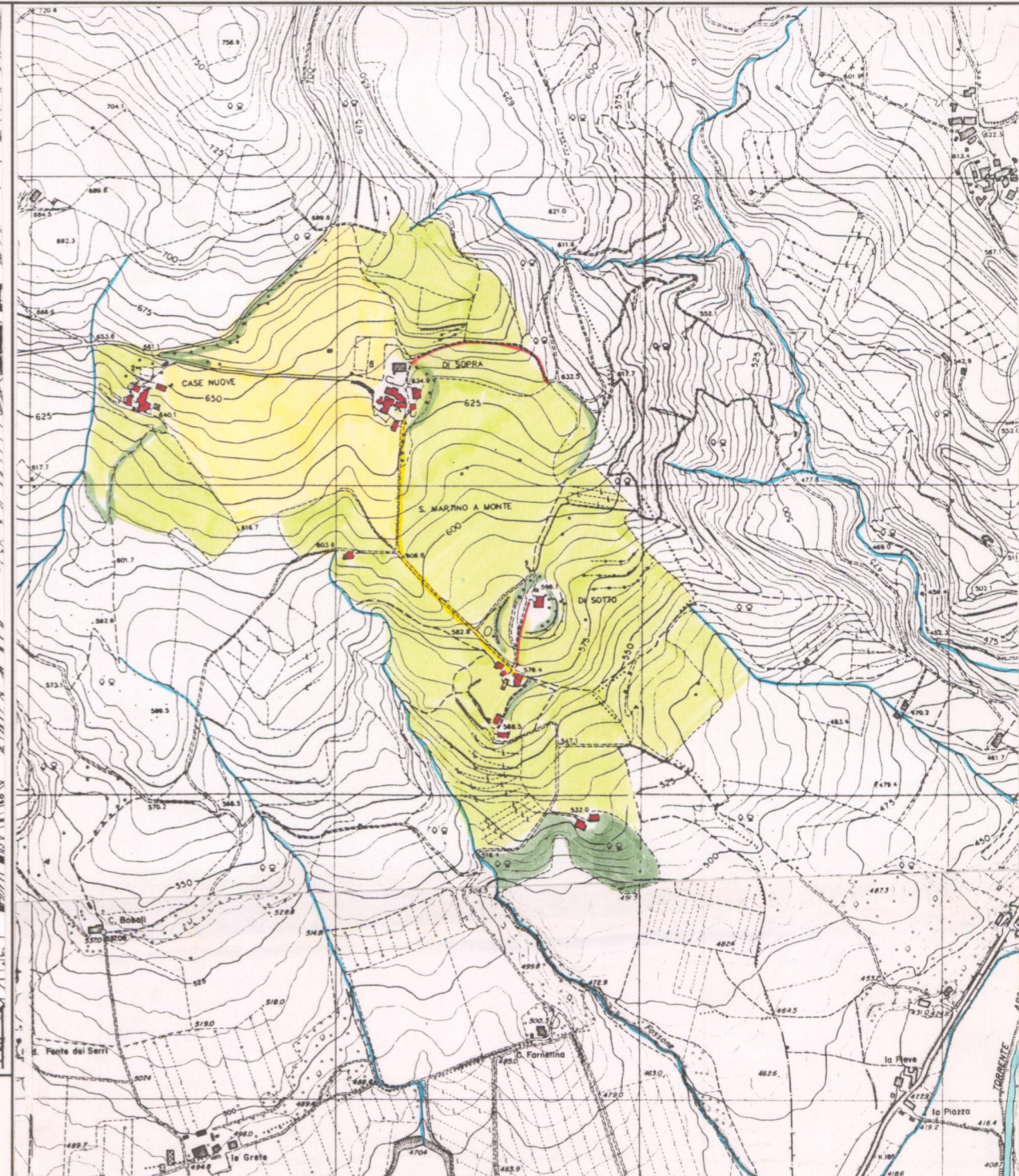

AREA DI TUTELA PAESISTICA PROPOSTA

Scala 1:10.000