

PIANO TERRITORIALE PAESISTICO DELLA PROVINCIA DI AREZZO

RESPONSABILE: Prof. Arch. G.F. Di Pietro
 UFFICIO DEL PIANO PAESISTICO: Arch.ti G. Goretti - A. Navalesi - A. Polcri - M.L. Sogli - S. Sorini

ANALISI DELLE STRUTTURE INSEDIATIVE
 SCHEDATURA DEGLI AGGREGATI

TOPONIMO TRAMIGNONE.....
 COMUNE Bibbiena.....
 UNITÀ AMBIENTALE

SCHEDA

AP 10 / 04
 Ag 07 a

REPETTI Vol. Pag.

1 - INTORNO AGRICOLO-VEGETAZIONALE CARATTERIZZANTE IL LUOGO

VEGETAZIONE ARBOREA	BOSCO	CONIFERE <input type="checkbox"/>	LOCALIZZAZIONE DEL BOSCO	AVVOLGENTE <input type="checkbox"/>	
		LATIFOGLIE <input type="checkbox"/>		SOPRASTANTE <input type="checkbox"/>	
CULTIVI	OLIVETI	A BOSCO <input type="checkbox"/>	PC	PA	A
		A MAGLIE REGOLARI <input type="checkbox"/>			
		IRREGOLARI <input type="checkbox"/>			
	VIGNETI	A SOSTEGNO VIVO <input type="checkbox"/>			
		A SOSTEGNO MORTO <input type="checkbox"/>			
	FRUTTETI	FRUTTETO <input type="checkbox"/>			
		SEMINATIVI <input type="checkbox"/>			
	COLTIVI TRADIZIONALI	COLTIVAZIONI ORTICOLE <input type="checkbox"/>			
		FRUTTETI <input type="checkbox"/>			
	COLTIVI RISTRUTTURATI	FRUTTETO <input type="checkbox"/>			
VIGNETO MECCANIZZATO <input type="checkbox"/>					
ESTENSIVIZZAZIONE <input type="checkbox"/>					
CON PERMANENZA DEL TESSUTO ORIGINALE <input type="checkbox"/>					
SISTEMAZIONI AGRARIE	TERRAZZAMENTI <input type="checkbox"/>				
	CIGLIONAMENTI DI PIANO TRADIZIONALI <input type="checkbox"/>				

PASCOLO PASCOLO CESPUGLIATO PASCOLO CESPUGLIATO ARBORATO

N.B. PC: prevalentemente coltivato
 PA: prevalentemente abbandonato
 A: abbandonato



p.v. N. 1

p.v. N. 2

2 - MORFOLOGIA TERRITORIALE ED URBANA

CARATTERI DEL SITO	PIANURA <input type="checkbox"/>	SISTEMA TERRITORIALE <i>Fascia alta dei pascoli e casagheti del versante sinistro dell'alt.</i>
	FONDOVALLE LARGO <input type="checkbox"/>	
	FONDOVALLE STRETTO <input type="checkbox"/>	
	LINGUA TRA DUE FIUMI <input type="checkbox"/>	
	PEDECOLLINARE <input type="checkbox"/>	
	PENDIO DI MEZZA COSTA RIPIDO <input type="checkbox"/>	
	PENDIO DI MEZZA COSTA DOLCE <input type="checkbox"/>	
	TERRAZZO DI MEZZA COSTA <input type="checkbox"/>	
	CRINALE <input type="checkbox"/>	
	CACUMINE <input type="checkbox"/>	
CONOIDE <input type="checkbox"/>	QUOTA ALTIMETRICA <i>1015, 1018</i>	
PROMONTORIO <input type="checkbox"/>		
PRESENZA DI CORSO D'ACQUA	LIMITE ESTERNO <input type="checkbox"/>	ORIENTAMENTO DEGLI ASSI
	LIMITE INTERNO <input type="checkbox"/>	

* valle dell'Archiano.

ESPOSIZIONE DEL FRONTE PRINCIPALE *Sud*

RAPPORTI STRUTTURALI E PROSPETTICI CON *Bibbiena, Poppi, Soci, Partina, Serravalle, valle dell'Archiano, attacco valle del Tressina e valle dell'Arno*

RAPPORTI CON LA VIABILITÀ *Accesso da percorso solo in parte varabile, che si origina dalla provinciale di Serravalle.*

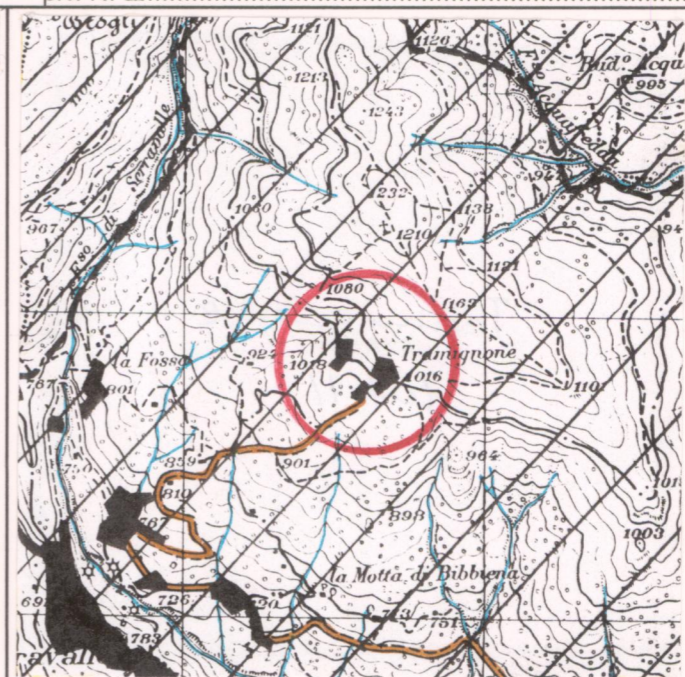

3 - TIPOLOGIA URBANA

FORMA CHIUSA E TESSUTI COMPATTI	ANULARE <input type="checkbox"/>	GE	OM	ELEMENTI DI ACCENTRAMENTO MORFOLOGICO-FUNZIONALE	
	A FUSO <input type="checkbox"/>				
	VENTAGLIO/RADIALE <input type="checkbox"/>				
	LINARE/COMPATTA <input type="checkbox"/>				
FORMA APERTA	AGGREGATO IRREGOLARE COMPATTO <input type="checkbox"/>			PIEVE <input type="checkbox"/>	
	AGGREGATO IRREGOLARE CON SPAZIO PUBBLICO <input type="checkbox"/>				CASTELLO <input type="checkbox"/>
	PER NUCLEI LUNGO STRADA <input type="checkbox"/>				CHIESA PARROCCHIALE <input type="checkbox"/>
	PER NUCLEI DISPERSI <input type="checkbox"/>				CAPPELLA <input type="checkbox"/>
LIMITI DELL'EDIFICATO	AGGREGATO DI BASE COLONICHE <i>RURALE</i> <input type="checkbox"/>			BADIA <input type="checkbox"/>	
	MURI DI CONTENIMENTO <input type="checkbox"/>			SANTUARIO <input type="checkbox"/>	
	MURI DI RECINZIONE ANTICHI <input type="checkbox"/>			PALAZZO SIGNORILE <input type="checkbox"/>	
	MURA URBANE <input type="checkbox"/>			PIAZZA <input type="checkbox"/>	
LIMITI DELL'EDIFICATO	PERCORSI DI BORDO <input type="checkbox"/>			PIAZZA PORTICATA <input type="checkbox"/>	
	CORSO D'ACQUA <input type="checkbox"/>			FATTORIA <input type="checkbox"/>	
	PENDIO RIPIDO <input type="checkbox"/>			PONTE <input type="checkbox"/>	
	ORTI <input type="checkbox"/>			EDIFICIO PALEOINDUSTRIALE <input type="checkbox"/>	

Presenza di cappella diruta non gerarchizzante

N.B. GE: gerarchizzato - OM: omogeneo

CATASTO LORENESE Sez. A f. 3

I.G.M. 1:25.000 DEL. C.R. 296/88 Rif. 107.11

4 - TESSUTO URBANO

CARATTERI TIPOLOGICI ARCHITETTONICI	TESSUTO OMOGENEO DI ARCHITETTURA TRADIZIONALE <input type="checkbox"/>	ALTERAZIONI URBANISTICHE DEL DOPOGUERRA
	PRESENZA PUNTUALE DI EDIFICI <input type="checkbox"/>	
	ACCRESCEMENTI ORDINATI OTTOCENTESCHI <input type="checkbox"/>	
	ACCRESCEMENTI ORDINATI NOVECENTESCHI <input type="checkbox"/>	
	ACCRESCEMENTI DEL DOPOGUERRA <input type="checkbox"/>	

INALTERATO

SOSTITUZIONI GRAVI

MODESTE AGGIUNTE PUNTUALI

ACCRESCEMENTI UNIDIREZIONALI

ACCRESCEMENTI PLURIDIREZIONALI

INTASAMENTI DEI VUOTI ORIGINARI

ACCERCHIAMENTO TOTALE

5 - CONDIZIONI SOCIO-ECONOMICHE

POPOLAZIONE	1833 <input type="text"/>	TIPO DI UTILIZZAZIONE
	1951 <i>57</i> <input type="text"/>	
	1991 <input type="text"/>	
SERVIZI E IMPIANTI PRODUTTIVI ESISTENTI	NESSUNO <input type="checkbox"/>	STATO DI CONSERVAZIONE
	CHIESA <input type="checkbox"/>	
	BAR <input type="checkbox"/>	
	ALIMENTARI <input type="checkbox"/>	
	RITROVO-CASA DEL POPOLO <input type="checkbox"/>	
SCUOLA ELEMENTARE <input type="checkbox"/>	BUONO <input type="checkbox"/>	
IMPIANTI PRODUTTIVI <input type="checkbox"/>	MEDIO <input type="checkbox"/>	
	CATTIVO <input type="checkbox"/>	
	PESSIMO <input type="checkbox"/>	

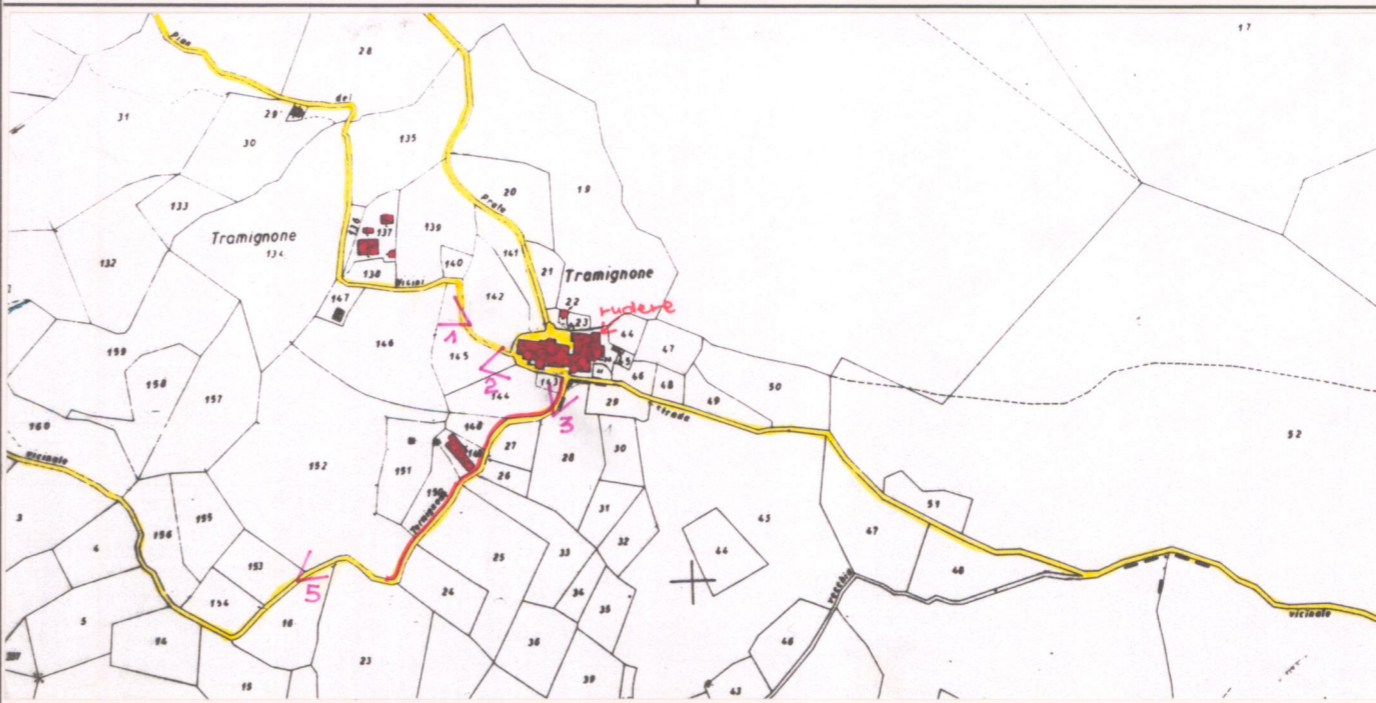

C.T.R. 1:5.000

Rif. 277034

VALORE ARCHITETTONICO/URBANISTICO INTRINSECO

MEDIO
 BUONO
 ECCEZIONALE

VALORE PAESISTICO

MEDIO
 BUONO
 ECCEZIONALE

