

# PIANO TERRITORIALE PAESISTICO DELLA PROVINCIA DI AREZZO

RESPONSABILE: Prof. Arch. G.F. Di Pietro

UFFICIO DEL PIANO PAESISTICO: Arch. Ft. G. Goretti - A. Navalesi - A. Polcri - M.L. Sogli - S. Sorini

ANALISI DELLE STRUTTURE INSEDIATIVE

SCHEDATURA DEGLI AGGREGATI

TOPONIMO MONTECCHIO

COMUNE Chiusi della Verna

UNITÀ AMBIENTALE

SCHEDA

AP 10 / 05

Ag 06 a

## 1 - INTORNO AGRICOLO-VEGETAZIONALE CARATTERIZZANTE IL LUOGO

VEGETAZIONE ARBOREA	BOSCO	CONIFERE <input type="checkbox"/> LATIFOGHE <input type="checkbox"/> CASTAGNETO <input type="checkbox"/> MISTO <input checked="" type="checkbox"/>	LOCALIZZAZIONE DEL BOSCO	AVVOLGENTE <input type="checkbox"/> SOPRSTANTE <input type="checkbox"/> SOTTOSTANTE <input type="checkbox"/> LATERALE <input checked="" type="checkbox"/>
	COLTIVI TRADIZIONALI	OLIVETI <input type="checkbox"/> VIGNETI <input type="checkbox"/> FRUTTETI <input type="checkbox"/> SEMINATIVI <input type="checkbox"/> COLTIVAZIONI ORTICOLE <input type="checkbox"/>	A BOSCO <input type="checkbox"/> A MAGLIE REGOLARI <input type="checkbox"/> IRREGOLARI <input type="checkbox"/> RADII <input type="checkbox"/>	PC <input type="checkbox"/> PA <input type="checkbox"/> A <input type="checkbox"/>
COLTIVI RISTRUTTURATI	COLTURE SPECIALIZZATE <input type="checkbox"/> FRUTTETO <input type="checkbox"/> VIGNETO MECCANIZZATO <input type="checkbox"/> ESTENSIVIZZAZIONE <input type="checkbox"/> CON PERMANENZA DEL TESSUTO ORIGINALE <input type="checkbox"/> VIVAI <input type="checkbox"/>	PASCOLO <input type="checkbox"/> PASCOLO CESPUGLIATO <input type="checkbox"/> PASCOLO CESPUGLIATO ARBORATO <input type="checkbox"/>	N.B. PC: prevalentemente coltivato PA: prevalentemente abbandonato A: abbandonato	
SISTEMAZIONI AGRARIE	TERRAZZAMENTI <input type="checkbox"/> CIGLIONAMENTI <input type="checkbox"/> DI PIANO TRADIZIONALI <input type="checkbox"/>			



p.v. N. 1. Dalla strada per Vignoli

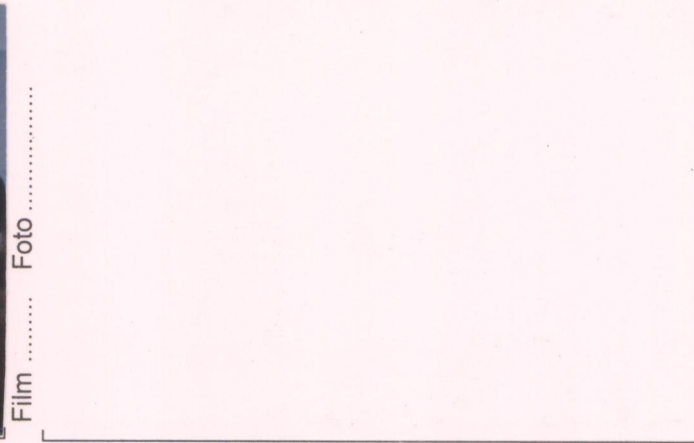

p.v. N.

## 2 - MORFOLOGIA TERRITORIALE ED URBANA

CARATTERI DEL SITO	PIANURA <input type="checkbox"/> FONDOVALLE LARGO <input type="checkbox"/> FONDOVALLE STRETTO <input type="checkbox"/> LINGUA TRA DUE FIUMI <input type="checkbox"/> PEDECOLLINARE <input type="checkbox"/> PENDIO DI MEZZA COSTA RIPIDO <input type="checkbox"/> PENDIO DI MEZZA COSTA DOLCE <input type="checkbox"/> TERRAZZO DI MEZZA COSTA <input type="checkbox"/> CRINALE <input type="checkbox"/> CACUMINE <input type="checkbox"/> CONOIDE <input type="checkbox"/> PROMONTORIO <input type="checkbox"/>	SISTEMA TERRITORIALE <i>Versante destro della bassa valle del Corsalone, affluente sinistro del *</i> QUOTA ALTIMETRICA <i>421</i> ORIENTAMENTO DEGLI ASSI <i>Nord</i> ESPOSIZIONE DEL FRONTE PRINCIPALE <i>Nord</i> RAPPORTI STRUTTURALI E PROSPETTICI CON <i>Corsalone, Vignoli, Bibbiena, Sarna, Terrossola</i> RAPPORTI CON LA VIABILITÀ <i>Accesso da diramazione della strada comunale per Sarna che si stacca a Corsalone, dalla statale Umbro-Casertinese</i>
PRESENZA DI CORSO D'ACQUA	LIMITE ESTERNO <input type="checkbox"/> LIMITE INTERNO <input type="checkbox"/>	

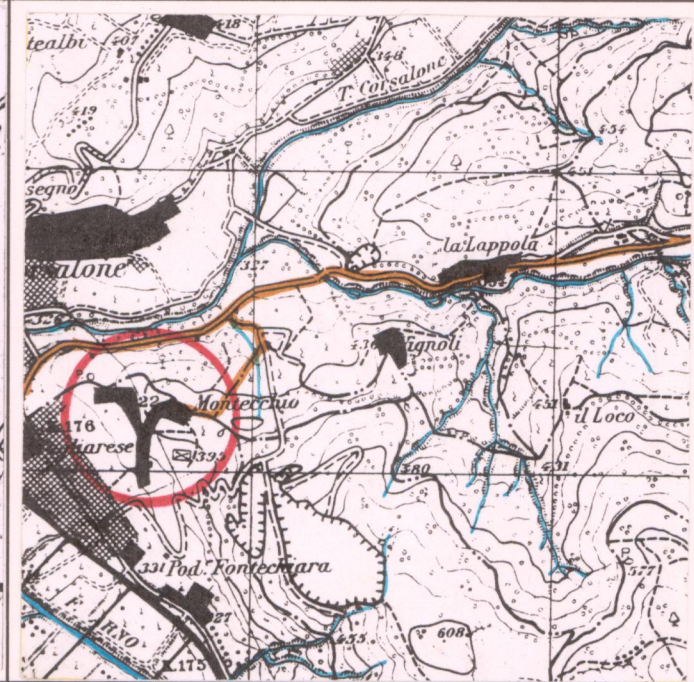
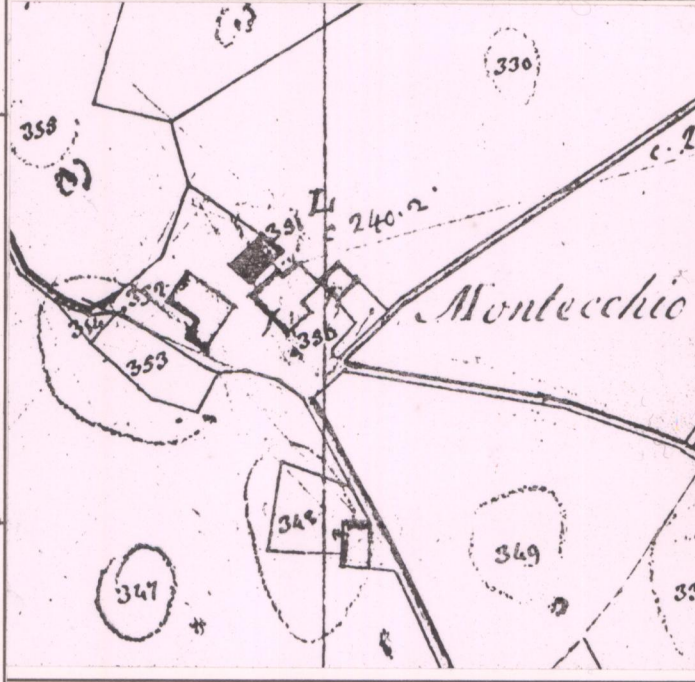

CATASTO LORENESE Sez. K f. 3

I.G.M. 1:25.000 DEL. C.R. 296/88 Rif. 10711

## 3 - TIPOLOGIA URBANA

FORMA CHIUSA E TESSUTI COMPATTI	ANULARE <input type="checkbox"/> A FUSO <input type="checkbox"/> VENTAGLIO/RADIALE <input type="checkbox"/> LINEARE/COMPATTA <input type="checkbox"/> A MAGLIE REGOLARI <input type="checkbox"/>	GE <input type="checkbox"/> OM <input type="checkbox"/>
FORMA APERTA	AGGREGATO IRREGOLARE COMPATTO <input type="checkbox"/> AGGREGATO IRREGOLARE CON SPAZIO PUBBLICO <input type="checkbox"/> PER NUCLEI LUNGO STRADA <input type="checkbox"/> PER NUCLEI DISPERSI <input type="checkbox"/> AGGREGATO DI CASE COLONICHE <input type="checkbox"/>	
LIMITI DELL'EDIFICATO	MURI DI CONTENIMENTO <input type="checkbox"/> MURI DI RECINZIONE ANTICHI <input type="checkbox"/> MURA URBANE <input type="checkbox"/> PERCORSI DI BORDO <input type="checkbox"/> CORSO D'ACQUA <input type="checkbox"/> PENDIO RIPIDO <input type="checkbox"/> ORTI <input type="checkbox"/>	
ELEMENTI DI ACCENTRAMENTO MORFOLOGICO-FUNZIONALE	PIEVE <input type="checkbox"/> CASTELLO <input type="checkbox"/> CHIESA PARROCCHIALE <input type="checkbox"/> CAPPELLA <input type="checkbox"/> BADIA <input type="checkbox"/> SANTUARIO <input type="checkbox"/> PALAZZO SIGNORILE <input type="checkbox"/> PIAZZA <input type="checkbox"/> PIAZZA PORTICATA <input type="checkbox"/> FATTORIA <input type="checkbox"/> PONTE <input type="checkbox"/> EDIFICIO PALEOINDUSTRIALE <input type="checkbox"/>	

## 4 - TESSUTO URBANO

CARATTERI TIPOLOGICI ARCHITETTONICI	TESSUTO OMOGENEO DI ARCHITETTURA TRADIZIONALE <input checked="" type="checkbox"/> PRESENZA PUNTUALE DI EDIFICI <input type="checkbox"/> ACCRESCIMENTI ORDINATI OTTOCENTESCHI <input type="checkbox"/> ACCRESCIMENTI ORDINATI NOVECENTESCHI <input type="checkbox"/> ACCRESCIMENTI DEL DOPOGUERRA <input type="checkbox"/>	ALTERAZIONI URBANISTICHE DEL DOPOGUERRA <input type="checkbox"/> INALTERATO <input checked="" type="checkbox"/> SOSTITUZIONI GRAVI <input type="checkbox"/> MODESTE AGGIUNTE PUNTUALI <input type="checkbox"/> ACCRESCIMENTI UNIDIREZIONALI <input type="checkbox"/> ACCRESCIMENTI PLURIDIREZIONALI <input type="checkbox"/> INTASAMENTI DEI VUOTI ORIGINALI <input type="checkbox"/> ACCERCHIAMENTO TOTALE <input type="checkbox"/>
-------------------------------------	---	---

## 5 - CONDIZIONI SOCIO-ECONOMICHE

SERVIZI E IMPIANTI PRODUTTIVI ESISTENTI	NESSUNO <input type="checkbox"/> CHIESA <input type="checkbox"/> BAR <input type="checkbox"/> ALIMENTARI <input type="checkbox"/> RITROVO-CASA DEL POPOLO <input type="checkbox"/> SCUOLA ELEMENTARE <input type="checkbox"/> IMPIANTI PRODUTTIVI <input type="checkbox"/>	TIPO DI UTILIZZAZIONE <input type="checkbox"/> ABANDONATO <input type="checkbox"/> PREVALENTEMENTE ABANDONATO <input type="checkbox"/> UTILIZZATO <input checked="" type="checkbox"/> PREVALENTE USO TURISTICO <input type="checkbox"/>
POPOLAZIONE	1833 <input type="text"/> 1951 <input type="text"/> 1991 <input type="text" value="51"/>	STATO DI CONSERVAZIONE <input type="checkbox"/> BUONO <input checked="" type="checkbox"/> MEDIO <input type="checkbox"/> CATTIVO <input type="checkbox"/> PESSIMO <input type="checkbox"/>

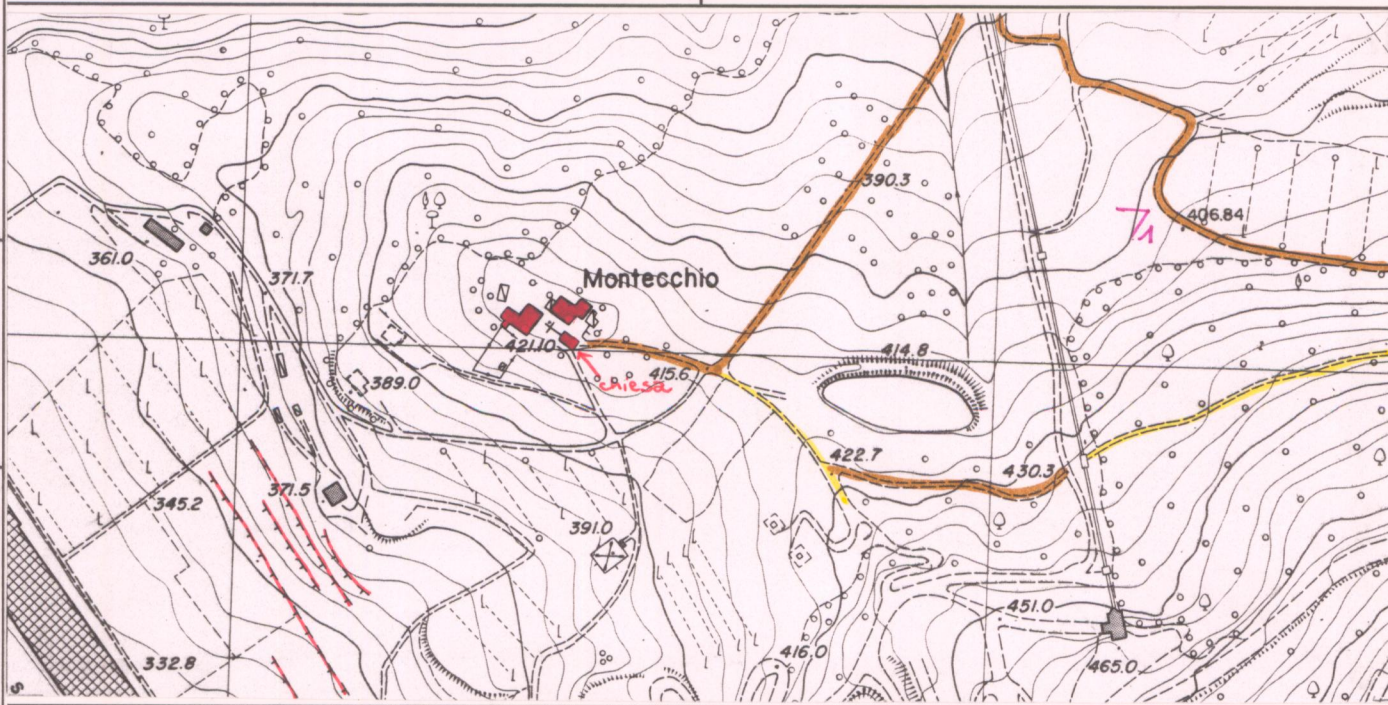

C.T.R. 1:5.000

Rif. 277144

REPETTI Vol. III. Pag. 364

**MONTECCHIO** (*Castrum Monticli*) nel Val-d'Arno casertinese. — Castellare in rovina nella parr. di S. Flora a Sarna, cui fu unita quella di S. Martino a Montecchio, Com. Giur. e quasi 2 migl. a ostro-scir. di Bibbiena, già sotto la Com. di Chiusi, nella Dioc. e Comp. di Arezzo. Questo diruto castello siede sopra un colle o piccolo monticello, posto alla sinistra dell'Arno presso la confluenza del torr. Corsalone, che la base sett. del colle di Montecchio lambisce, poco al disotto de' superstiti piloni del distrutto ponte di Arcena esistito sull'Arno. Fu questo lungo signoria dei potenti Tarlati di Arezzo, come lo prova un'iscrizione posta nella facciata di piccola chiesa, ivi esistente e riportata da Ferdinando Morozzo nell'opera *Dello stato antico e moderno del f. Arno*, che dice: A. DNI MCCCXL DOMINA COMITISSA JOHANNA UXOR DOMINI TARLATI DE PRTRAMALA PEXIT PIERI DE OPUS. — Vi sono anche gli stemmi dei due coniugi con una croce in mezzo; a destra l'arme de' Tarlati che porriava sei dadi o sassi quadrati in campo azzurro, e a sinistra l'arme dei CC. Aldobrandeschi di Sovana, cui apparteneva la prenomata contessa Giovanna moglie di Tarlati. Che però una chiesa di Montecchio esistesse innanzi che fosse rifabbricata quella tuttora supesite, si deduce da una bolla del Pont. Adriano IV spedita nel 1155 al pievano di S. Ippolito di Bibbiena, in cui fra le quindici chiese manuali della suddetta pieve si trova nominata questa *de Monteclo*. Fu nella stessa rocca di Montecchio, dove Marco figlio di Saccone Tarlati nel 1350 corse a rifugiarsi quando Bibbiena difendevasi contro l'oste fiorentina, nella quale circostanza Montecchio con tutti i luoghi della Valle-di Chiusi casertinese dove assoggettarsi alla Rep. fiorentina. — (*Annua. Stor. Fior. Lib. XI*).

VALORE ARCHITETTONICO/URBANISTICO INTRINSECO

MEDIO   
 BUONO   
 ECCEZIONALE

VALORE PAESISTICO

MEDIO   
 BUONO   
 ECCEZIONALE



# PIANO TERRITORIALE PAESISTICO DELLA PROVINCIA DI AREZZO

RESPONSABILE: Prof. Arch. G.F. Di Pietro

UFFICIO DEL PIANO PAESISTICO: Arch. Iti G. Goretti - A. Navalesi - A. Polcri - M.L. Sogli - S. Sorini

ANALISI DELLE STRUTTURE INSEDIATIVE

SCHEDATURA DEGLI AGGREGATI

TOPONIMO ... MONTECCHIO .....

COMUNE ... Chiusi della Verna .....

UNITÀ AMBIENTALE .....

SCHEDA

AP 10 / 05

Ag 06 a

Film .....  
Foto .....

Film .....  
Foto .....

Film .....  
Foto .....

Film .....  
Foto .....

p.v. N. ....

p.v. N. ....

p.v. N. ....

p.v. N. ....

INDICAZIONI DI PIANO

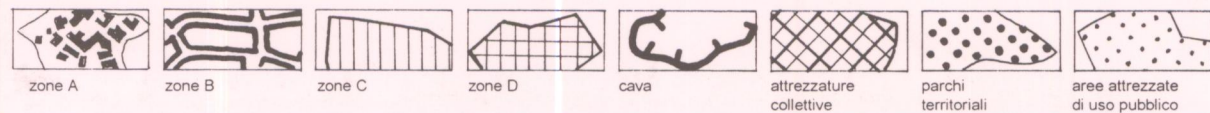
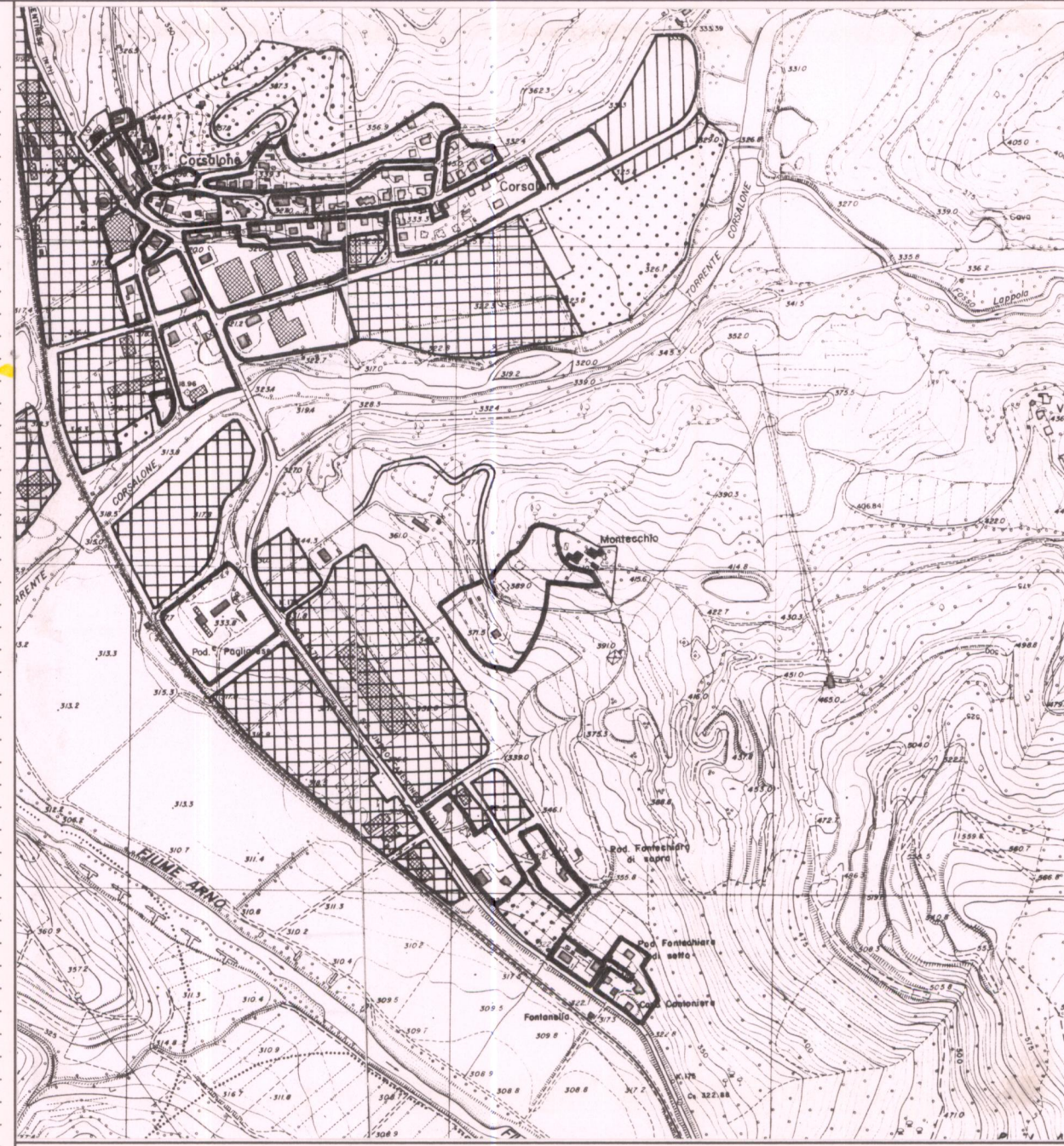

ESTRATTO P.R.G. Adottato ..... Approvato 1988

Scala 1:10.000

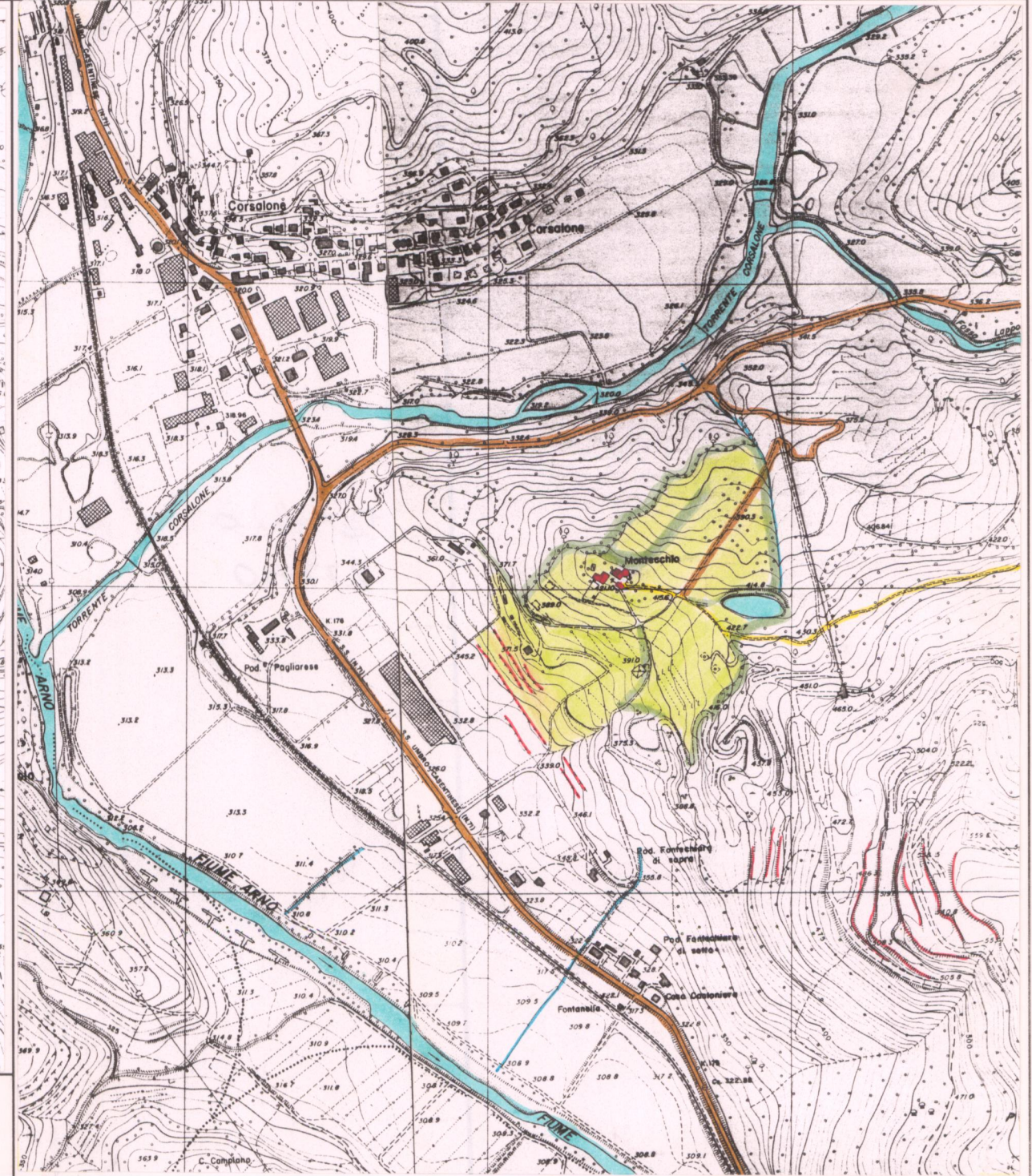

AREA DI TUTELA PAESISTICA PROPOSTA

Scala 1:10.000