

# PIANO TERRITORIALE PAESISTICO DELLA PROVINCIA DI AREZZO

RESPONSABILE: Prof. Arch. G.F. Di Pietro

UFFICIO DEL PIANO PAESISTICO: Arch. Iti G. Goretti - A. Navalesi - A. Polcri - M.L. Sogli - S. Sorini

ANALISI DELLE STRUTTURE INSEDIATIVE

SCHEDATURA DEGLI AGGREGATI

TOPONIMO VIGNOLI

COMUNE Chiusi della Verna

UNITÀ AMBIENTALE

SCHEDA

AP 10 / 05  
Ag 10 a

## 1 - INTORNO AGRICOLO-VEGETAZIONALE CARATTERIZZANTE IL LUOGO

VEGETAZIONE ARBOREA	BOSCO	CONIFERE <input type="checkbox"/> LATIFOGHE <input checked="" type="checkbox"/> CASTAGNETO <input type="checkbox"/> MISTO <input type="checkbox"/>	LOCALIZZAZIONE DEL BOSCO	AVVOLGENTE <input type="checkbox"/> SOPRSTANTE <input type="checkbox"/> SOTTOSTANTE <input checked="" type="checkbox"/> LATERALE <input type="checkbox"/>
	COLTIVI	OLIVETI	A BOSCO <input type="checkbox"/> A MAGLIE REGOLARI <input type="checkbox"/> IRREGOLARI <input type="checkbox"/> RADII <input type="checkbox"/>	PC <input type="checkbox"/> PA <input type="checkbox"/> A <input type="checkbox"/>
COLTIVI TRADIZIONALI		VIGNETI <input type="checkbox"/> A SOSTEGNO VIVO <input type="checkbox"/> A SOSTEGNO MORTO <input checked="" type="checkbox"/>	PC <input type="checkbox"/> PA <input type="checkbox"/> A <input type="checkbox"/>	
COLTIVI RISTRUTTURATI	FRUTTETI	SEMINATIVI <input type="checkbox"/> COLTIVAZIONI ORTICOLE <input type="checkbox"/>	PC <input type="checkbox"/> PA <input type="checkbox"/> A <input type="checkbox"/>	
	COLTIVE SPECIALIZZATE	FRUTTETO <input type="checkbox"/> VIGNETO MECCANIZZATO <input type="checkbox"/> ESTENSIVIZZAZIONE <input type="checkbox"/> CON PERMANENZA DEL TESSUTO ORIGINALE <input type="checkbox"/> VIVAI <input type="checkbox"/>	PASCOLO <input type="checkbox"/> PASCOLO CESPUGLIATO <input type="checkbox"/> PASCOLO CESPUGLIATO ARBORATO <input type="checkbox"/>	
SISTEMAZIONI AGRARIE	TERRAZZAMENTI <input type="checkbox"/> CIGLIONAMENTI <input checked="" type="checkbox"/> DI PIANO TRADIZIONALI <input type="checkbox"/>	N.B. PC: prevalentemente coltivato PA: prevalentemente abbandonato A: abbandonato		



p.v. N. Da Sarna



p.v. N.1. Dalla strada di accesso

## 2 - MORFOLOGIA TERRITORIALE ED URBANA

CARATTERI DEL SITO	PIANURA <input type="checkbox"/> FONDOVALLE LARGO <input type="checkbox"/> FONDOVALLE STRETTO <input type="checkbox"/> LINGUA TRA DUE FIUMI <input type="checkbox"/> PEDECOLLINARE <input type="checkbox"/> PENDIO DI MEZZA COSTA RIPIDO <input type="checkbox"/> PENDIO DI MEZZA COSTA DOLCE <input type="checkbox"/> TERRAZZO DI MEZZA COSTA <input type="checkbox"/> CRINALE <input type="checkbox"/> CACUMINE <input type="checkbox"/> CONOIDE <input type="checkbox"/> PROMONTORIO <input type="checkbox"/>	SISTEMA TERRITORIALE <u>Versante destro della valle del Fosso della Lappola, affluente*</u> QUOTA ALTIMETRICA <u>436</u> ORIENTAMENTO DEGLI ASSI <u>Nord est - sud ovest</u> ESPOSIZIONE DEL FRONTE PRINCIPALE <u>Ovest e nord</u> RAPPORTI STRUTTURALI E PROSPETTICI CON <u>Montecchio, Corsalone, Terrossola, Sarna</u>
	PRESENZA DI CORSO D'ACQUA <input type="checkbox"/> LIMITE ESTERNO <input type="checkbox"/> LIMITE INTERNO <input type="checkbox"/>	RAPPORTI CON LA VIABILITÀ <u>Accesso da diramazione della strada comunale per Sarna che si stacca dalla statale Umbro-Casent. a Corsalone</u> * <u>sinistro dell'Arno presso Corsalone.</u>

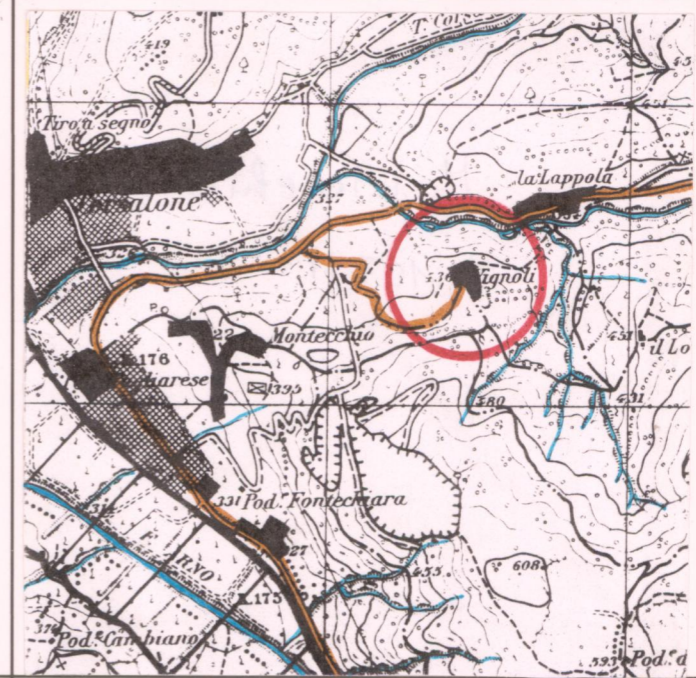

CATASTO LORENESE

Sez. f.

I.G.M. 1:25.000 DEL. C.R. 296/88 Rif. 10711

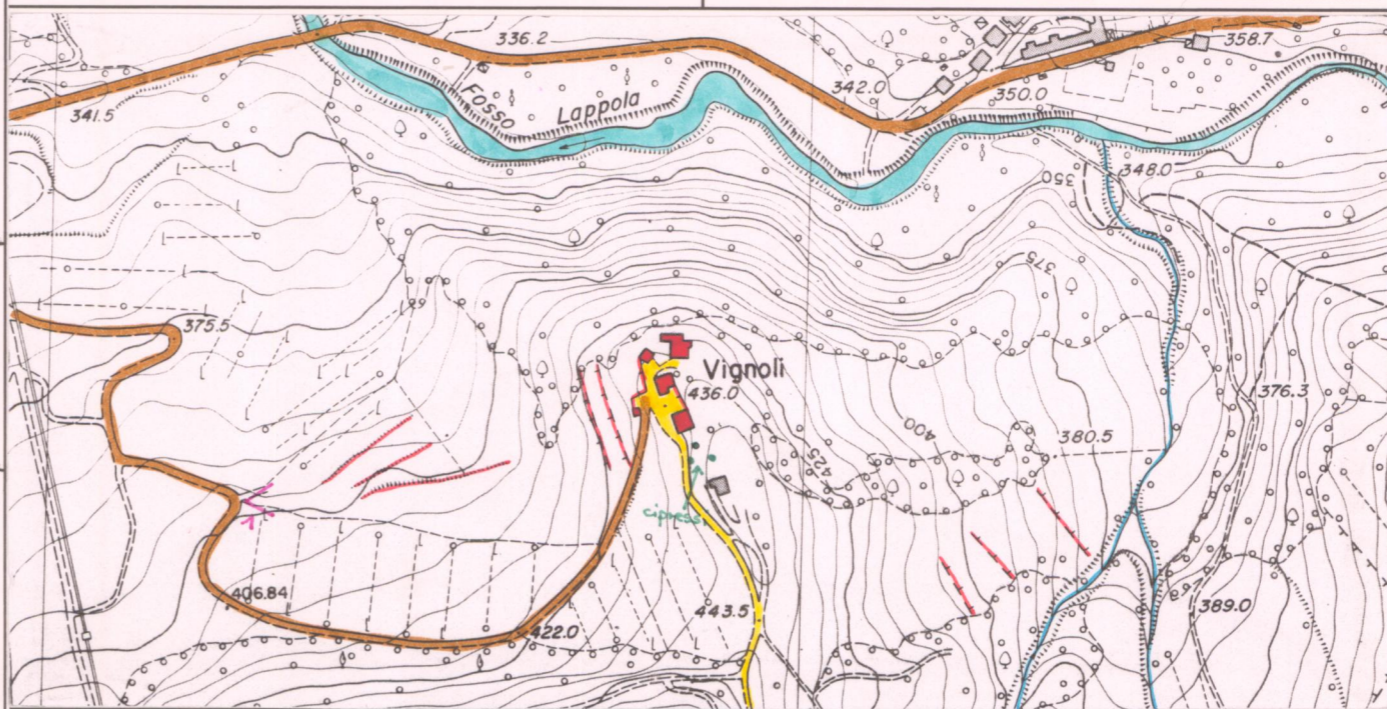

C.T.R. 1:5.000

Rif. 277114

## 3 - TIPOLOGIA URBANA

FORMA CHIUSA E TESSUTI COMPATTI	ANULARE <input type="checkbox"/> A FUSO <input type="checkbox"/> VENTAGLIO/RADIALE <input type="checkbox"/> LINEARE/COMPATTA <input type="checkbox"/> A MAGLIE REGOLARI <input type="checkbox"/>	GE <input type="checkbox"/> OM <input type="checkbox"/>	ELEMENTI DI ACCENTRAMENTO MORFOLOGICO-FUNZIONALE	PIEVE <input type="checkbox"/> CASTELLO <input type="checkbox"/> CHIESA PARROCCHIALE <input type="checkbox"/> CAPPELLA <input type="checkbox"/> BADIA <input type="checkbox"/> SANTUARIO <input type="checkbox"/> PALAZZO SIGNORILE <input type="checkbox"/> PIAZZA <input type="checkbox"/> PIAZZA PORTICATA <input type="checkbox"/> FATTORIA <input type="checkbox"/> PONTE <input type="checkbox"/> EDIFICIO PALEOINDUSTRIALE <input type="checkbox"/>
	AGGREGATO IRREGOLARE COMPATTO <input type="checkbox"/> AGGREGATO IRREGOLARE CON SPAZIO PUBBLICO PER NUCLEI LUNGO STRADA <input type="checkbox"/> PER NUCLEI DISPERSI <input type="checkbox"/> AGGREGATO DI CASE COLONICHE <input checked="" type="checkbox"/>	GE <input type="checkbox"/> OM <input type="checkbox"/>		
FORMA APERTA	MURI DI CONTENIMENTO <input type="checkbox"/> MURI DI RECINZIONE ANTICHI <input type="checkbox"/> MURA URBANE <input type="checkbox"/> PERCORSI DI BORDO <input type="checkbox"/> CORSO D'ACQUA <input type="checkbox"/> PENDIO RIPIDO <input type="checkbox"/> ORTI <input type="checkbox"/>	GE <input type="checkbox"/> OM <input type="checkbox"/>		

N.B. GE: gerarchizzato - OM: omogeneo

## 4 - TESSUTO URBANO

CARATTERI TIPOLOGICI ARCHITETTONICI	TESSUTO OMOGENEO DI ARCHITETTURA TRADIZIONALE <input checked="" type="checkbox"/> PRESENZA PUNTUALE DI EDIFICI <input type="checkbox"/> ACCRESCIMENTI ORDINATI OTTOCENTESCHI <input type="checkbox"/> ACCRESCIMENTI ORDINATI NOVECENTESCHI <input type="checkbox"/> ACCRESCIMENTI DEL DOPOGUERRA <input type="checkbox"/>	INALTERATO <input type="checkbox"/> SOSTITUZIONI GRAVI <input type="checkbox"/> MODESTE AGGIUNTE PUNTUALI <input checked="" type="checkbox"/> ACCRESCIMENTI UNIDIREZIONALI <input type="checkbox"/> ACCRESCIMENTI PLURIDIREZIONALI <input type="checkbox"/> INTASAMENTI DEI VUOTI ORIGINARI <input type="checkbox"/> ACCERCHIAMENTO TOTALE <input type="checkbox"/>
	ALTERNANZE URBANISTICHE DEL DOPOGUERRA <input type="checkbox"/>	

## 5 - CONDIZIONI SOCIO-ECONOMICHE

SERVIZI E IMPIANTI PRODUTTIVI ESISTENTI	POPOLAZIONE 1833 <input type="text"/> 1951 <input type="text"/> 1991 <input type="text"/>	TIPO DI UTILIZZAZIONE ABBANDONATO <input type="checkbox"/> PREVALENTEMENTE ABBANDONATO <input type="checkbox"/> UTILIZZATO <input checked="" type="checkbox"/> PREVALENTE USO TURISTICO <input type="checkbox"/>
	NESSUNO <input checked="" type="checkbox"/> CHIESA <input type="checkbox"/> BAR <input type="checkbox"/> ALIMENTARI <input type="checkbox"/> RITROVO-CASA DEL POPOLO <input type="checkbox"/> SCUOLA ELEMENTARE <input type="checkbox"/> IMPIANTI PRODUTTIVI <input type="checkbox"/>	STATO DI CONSERVAZIONE BUONO <input checked="" type="checkbox"/> MEDIO <input type="checkbox"/> CATTIVO <input type="checkbox"/> PESSIMO <input type="checkbox"/>

REPETTI Vol. V. Pag. 770

VIGNALE, o VIGNOLE di BIBBIENA nel Val-d'Arno casertinese. — Cas. che diede il titolo ad una delle antiche cappelle (S. Niccolò) del piviere, Com. e Giur. di Bibbiena, Dioc. e Comp. di Arezzo.

Non saprei dire se questo *Vignale*, o *Vignole*, prendesse il titolo da una vigna nuova che nell'estensione di 12 stiora fece piantare nel principio del secolo XI Elemberto vescovo di Arezzo presso altra vigna posta in *Campo Maggio*, nel distretto di Bibbiena, e che poi lo stesso prelato nel 1008 ripunziò a favore della Badia di Prataglia.

So bene che da questo *Vignale*, o *Vignole*, prese il vocabolo una cappella sotto l'invocazione di S. Niccolò, designata fra le succursali della pieve di Bibbiena in una bolla del Pont. Adriano IV del 1155 riportata dagli Annalisti Camaldolensi, e confermata a quei pievani nel 1207 dal Pont. Innocenzo III.

Finalmente è quel *Vignale* vicino a *Bibbiena* che con privilegio del 1356 l'Imp. Carlo IV concesse al Comune di Arezzo.

VALORE ARCHITETTONICO/URBANISTICO INTRINSECO

MEDIO   
 BUONO   
 ECCEZIONALE

VALORE PAESISTICO

MEDIO   
 BUONO   
 ECCEZIONALE

