

PIANO TERRITORIALE PAESISTICO DELLA PROVINCIA DI AREZZO

RESPONSABILE: Prof. Arch. G.F. Di Pietro

UFFICIO DEL PIANO PAESISTICO: Arch./ti G. Goretti - A. Navalesi - A. Polcri - M.L. Sogli - S. Sorini

ANALISI DELLE STRUTTURE INSEDIATIVE

SCHEDATURA DEGLI AGGREGATI

TOPONIMO GIANPERETA

COMUNE Chiusi della Verna

UNITÀ AMBIENTALE

SCHEDA

AP 10/06
Ag 04 a

1 - INTORNO AGRICOLO-VEGETAZIONALE CARATTERIZZANTE IL LUOGO

VEGETAZIONE ARBOREA	BOSCO	CONIFERE <input type="checkbox"/>	LATIFOGHE <input type="checkbox"/>	CASTAGNETO <input type="checkbox"/>	MISTO <input type="checkbox"/>	LOCALIZZAZIONE DEL BOSCO	AVVOLGENTE <input type="checkbox"/>	SOPRASTANTE <input type="checkbox"/>	SOTTOSTANTE <input type="checkbox"/>	LATERALE <input type="checkbox"/>
	COLTIVI TRADIZIONALI	OLIVETI	A BOSCO <input type="checkbox"/>	A MAGLIE REGOLARI <input type="checkbox"/>	IRREGOLARI <input type="checkbox"/>	RADI <input type="checkbox"/>	PC <input type="checkbox"/>	PA <input type="checkbox"/>	A <input type="checkbox"/>	
COLTIVI	COLTIVI TRADIZIONALI	VIGNETI	A SOSTEGNO VIVO <input type="checkbox"/>	A SOSTEGNO MORTO <input type="checkbox"/>						
	COLTIVI RISTRUTTURATI	FRUTTETI	SEMINATIVI <input type="checkbox"/>	COLTIVAZIONI ORTICOLE <input type="checkbox"/>						
SISTEMAZIONI AGRARIE	COLTIVE SPECIALIZZATE	FRUTTETO <input type="checkbox"/>	VIGNETO MECCANIZZATO <input type="checkbox"/>	ESTENSIVIZZAZIONE <input type="checkbox"/>	CON PERMANENZA DEL TESSUTO ORIGINALE <input type="checkbox"/>	VIVAI <input type="checkbox"/>	PASCOLO <input type="checkbox"/>	PASCOLO CESPUGLIATO <input type="checkbox"/>	PASCOLO CESPUGLIATO ARBORATO <input type="checkbox"/>	
	TERRAZZAMENTI CIGLIAMENTI DI PIANO TRADIZIONALI									

N.B. PC: prevalentemente coltivato
PA: prevalentemente abbandonato
A: abbandonato



p.v. N. Da Frassineta



p.v. N.1 Della strada provinciale Alto Corsalone

2 - MORFOLOGIA TERRITORIALE ED URBANA

CARATTERI DEL SITO	PIANURA <input type="checkbox"/>	FONDOVALLE LARGO <input type="checkbox"/>	FONDOVALLE STRETTO <input type="checkbox"/>	LINGUA TRA DUE FIUMI <input type="checkbox"/>	PEDECOLLINARE <input type="checkbox"/>	PENDIO DI MEZZA COSTA RIPIDO <input type="checkbox"/>	PENDIO DI MEZZA COSTA DOLCE <input type="checkbox"/>	TERRAZZO DI MEZZA COSTA <input type="checkbox"/>	CRINALE <input type="checkbox"/>	CACUMINE <input type="checkbox"/>	CONOIDE <input type="checkbox"/>	PROMONTORIO <input type="checkbox"/>
	PRESENZA DI CORSO D'ACQUA	LIMITE ESTERNO <input type="checkbox"/>	LIMITE INTERNO <input type="checkbox"/>									

SISTEMA TERRITORIALE Fianco nord del Monte Calvano, a est del Monte Penna, e in s.l.x

QUOTA ALTIMETRICA 835

ORIENTAMENTO DEGLI ASSI

ESPOSIZIONE DEL FRONTE PRINCIPALE Nord

RAPPORTI STRUTTURALI E PROSPETTICI CON Montesilvestre, Coreza, Frassineta

RAPPORTI CON LA VIABILITÀ Accesso da breve diramazione della strada provinciale Alto Corsalone

* sinistra del Fosso della Selva

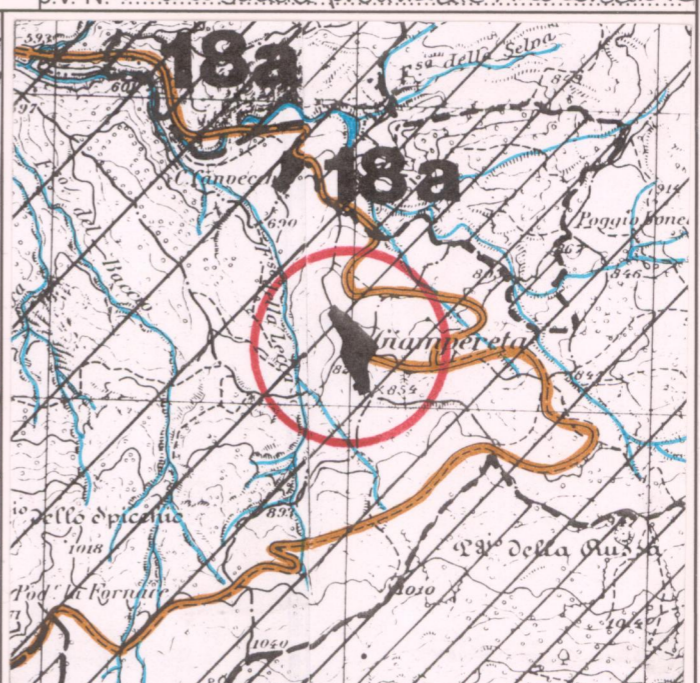
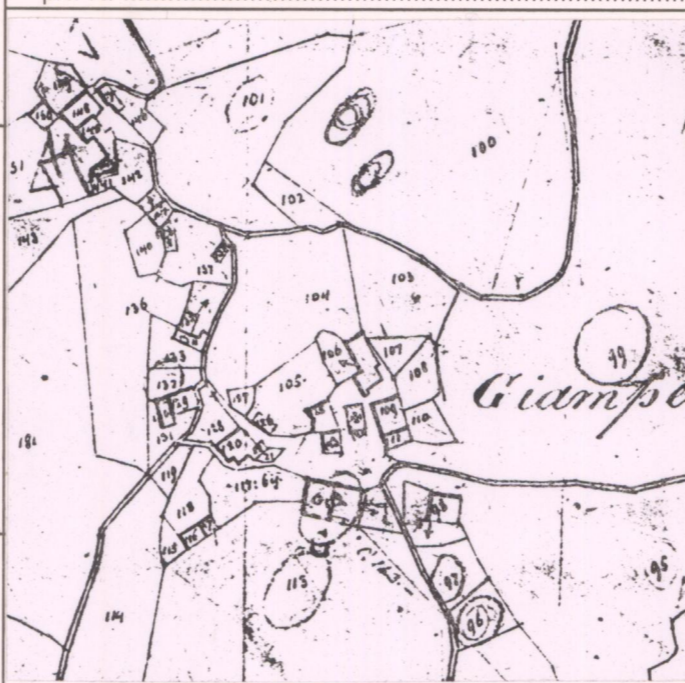

CATASTO LORENESE

Sez. F f. 1

I.G.M. 1:25.000 DEL. C.R. 296/88

Rif. 108.111

3 - TIPOLOGIA URBANA

FORMA CHIUSA E TESSUTI COMPATTI	ANULARE <input type="checkbox"/>	A FUSO <input type="checkbox"/>	VENTAGLIO/RADIALE <input type="checkbox"/>	LINEARE/COMPATTA <input type="checkbox"/>	A MAGLIE REGOLARI <input type="checkbox"/>	GE <input type="checkbox"/>	OM <input type="checkbox"/>
	AGGREGATO IRREGOLARE COMPATTO <input type="checkbox"/>	AGGREGATO IRREGOLARE CON SPAZIO PUBBLICO <input type="checkbox"/>	PER NUCLEI LUNGO STRADA <input type="checkbox"/>	PER NUCLEI DISPERSI <input type="checkbox"/>	AGGREGATO DI CASE COLONICHE RURALE <input type="checkbox"/>		
FORMA APERTA							
LIMITI DELL'EDIFICATO	MURI DI CONTENIMENTO <input type="checkbox"/>	MURI DI RECINZIONE ANTICHI <input type="checkbox"/>	MURA URBANE <input type="checkbox"/>	PERCORSI DI BORDO <input type="checkbox"/>	CORSO D'ACQUA <input type="checkbox"/>	PENDIO RIPIDO <input type="checkbox"/>	ORTI <input type="checkbox"/>

ELEMENTI DI ACCENTRAMENTO INFRASTRUTTURALE

PIEVE

CASTELLO

CHIESA PARROCCHIALE

CAPPELLA

BADIA

SANTUARIO

PALAZZO SIGNORILE

PIAZZA

PIAZZA PORTICATA

FATTORIA

PONTE

EDIFICIO PALEOINDUSTRIALE

N.B. GE: gerarchizzato - OM: omogeneo

4 - TESSUTO URBANO

CARATTERI TIPOLOGICI ARCHITETTONICI	TESSUTO OMOGENEO DI ARCHITETTURA TRADIZIONALE <input type="checkbox"/>	PRESENZA PUNTUALE DI EDIFICI <u>200-primo 900</u> <input type="checkbox"/>	ACCRESCEMENTI ORDINATI OTTOCENTESCHI <input type="checkbox"/>	ACCRESCEMENTI ORDINATI NOVECENTESCHI <input type="checkbox"/>	ACCRESCEMENTI DEL DOPOGUERRA <input type="checkbox"/>		
	ALTERAZIONI URBANISTICHE DEL DOPOGUERRA	INALTERATO <input type="checkbox"/>	SOSTITUZIONI GRAVI <input type="checkbox"/>	MODESTE AGGIUNTE PUNTUALI <input type="checkbox"/>	ACCRESCEMENTI UNIDIREZIONALI <input type="checkbox"/>	ACCRESCEMENTI PLURIDIREZIONALI <input type="checkbox"/>	INTASAMENTI DEI VUOTI ORIGINARI <input type="checkbox"/>

5 - CONDIZIONI SOCIO-ECONOMICHE

POPOLAZIONE	1833 <u>71</u>	1951 <u>73</u>	1991			
	NESSUNO <input type="checkbox"/>	CHIESA <input type="checkbox"/>	BAR <input type="checkbox"/>	ALIMENTARI <input type="checkbox"/>	RITROVO-CASA DEL POPOLO <input type="checkbox"/>	SCUOLA ELEMENTARE <input type="checkbox"/>
SERVIZI E IMPIANTI PRODUTTIVI ESISTENTI	ABBANDONATO <input type="checkbox"/>	PREVALENTEMENTE ABBANDONATO <input type="checkbox"/>	UTILIZZATO <input type="checkbox"/>	PREVALENTE USO TURISTICO <input type="checkbox"/>		
	STATO DI CONSERVAZIONE	BUONO <input type="checkbox"/>	MEDIO <input type="checkbox"/>	CATTIVO <input type="checkbox"/>	PESSIMO <input type="checkbox"/>	

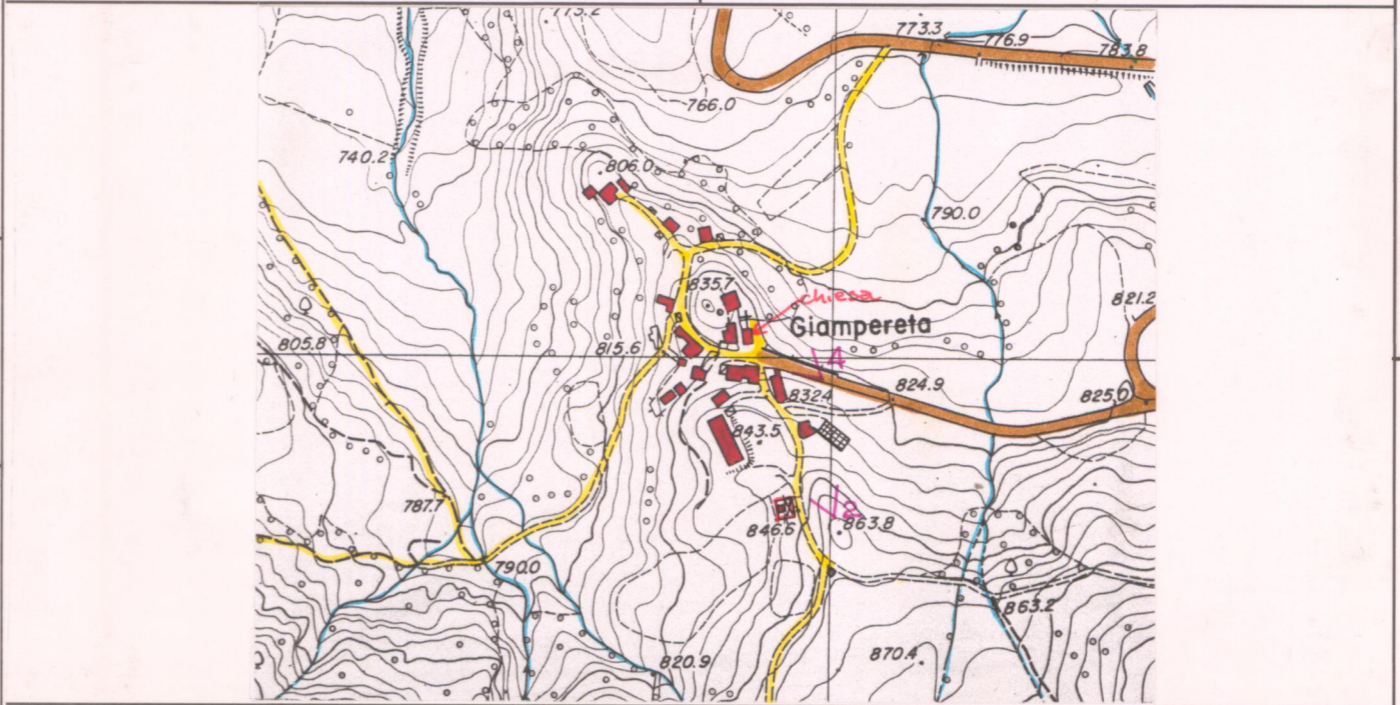

C.T.R. 1:5.000

Rif. 277084

REPETTI Vol. II Pag. 443

GIANPERETA (Jampereta) nel Val-d'Arno casentinese. — Cas. con parr. (S. Maria e S. Silvestro) già filiale dell'antica pieve di Bibbiena, ora dipendente dalla battesimale di Chiusi, da cui è circa 3 migl. a sett., Com. medesima, Giur. di Poppi, Dioc. e Comp. di Arezzo.

Risiede alla sinistra del *Corsalone* che viene dal Monte Fattucchio, da Monte Silvestri e dall' *Alvernia*, sotto la cresta dei monti che fanno sprone a quello di *Calvano* e del *Bastione*.

Il dominio del castello di Gianpereta fu confermato al Comune di Arezzo con diploma spedito nel 1356 dall'Imp. Carlo IV; mentre la giurisdizione ecclesiastica della chiesa parrocchiale di *S. Silvestro a Gianpereta* sino del 1155 era stata assegnata dal pont. Adriano IV ai pievani di S. Ippolito di Bibbiena.

Alla chiesa di S. Silvestro a Gianpereta nel secolo XV, se non prima, fu ammessa la sua vicina di S. Maria al *Corsalone*, per cui l'altra portò in seguito il doppio titolare di S. Maria e S. Silvestro.

La parr. di Gianpereta nel 1833 non contava più che 71 abit.

VALORE ARCHITETTONICO/URBANISTICO INTRINSECO

MEDIO

BUONO

ECCEZIONALE

VALORE PAESISTICO

MEDIO

BUONO

ECCEZIONALE

PIANO TERRITORIALE PAESISTICO DELLA PROVINCIA DI AREZZO

RESPONSABILE: Prof. Arch. G.F. Di Pietro

UFFICIO DEL PIANO PAESISTICO: Arch./ti G. Goretti - A. Navalesi - A. Polcri - M.L. Sogli - S. Sorini

ANALISI DELLE STRUTTURE INSEDIATIVE

SCHEDATURA DEGLI AGGREGATI

TOPONIMO ..GIANPERETA.....

COMUNE Chiusi della Verna

UNITÀ AMBIENTALE

SCHEDA

AP 10 / 06

Ag 04 a

Film 146... Foto 17.....



p.v. N. 2.....

Film 203... Foto 12.....



p.v. N. 3 Dalla strada prov. Alto Corsalone.....

Film 203... Foto 10.....



p.v. N. 4.....

Film Foto



p.v. N.

INDICAZIONI DI PIANO

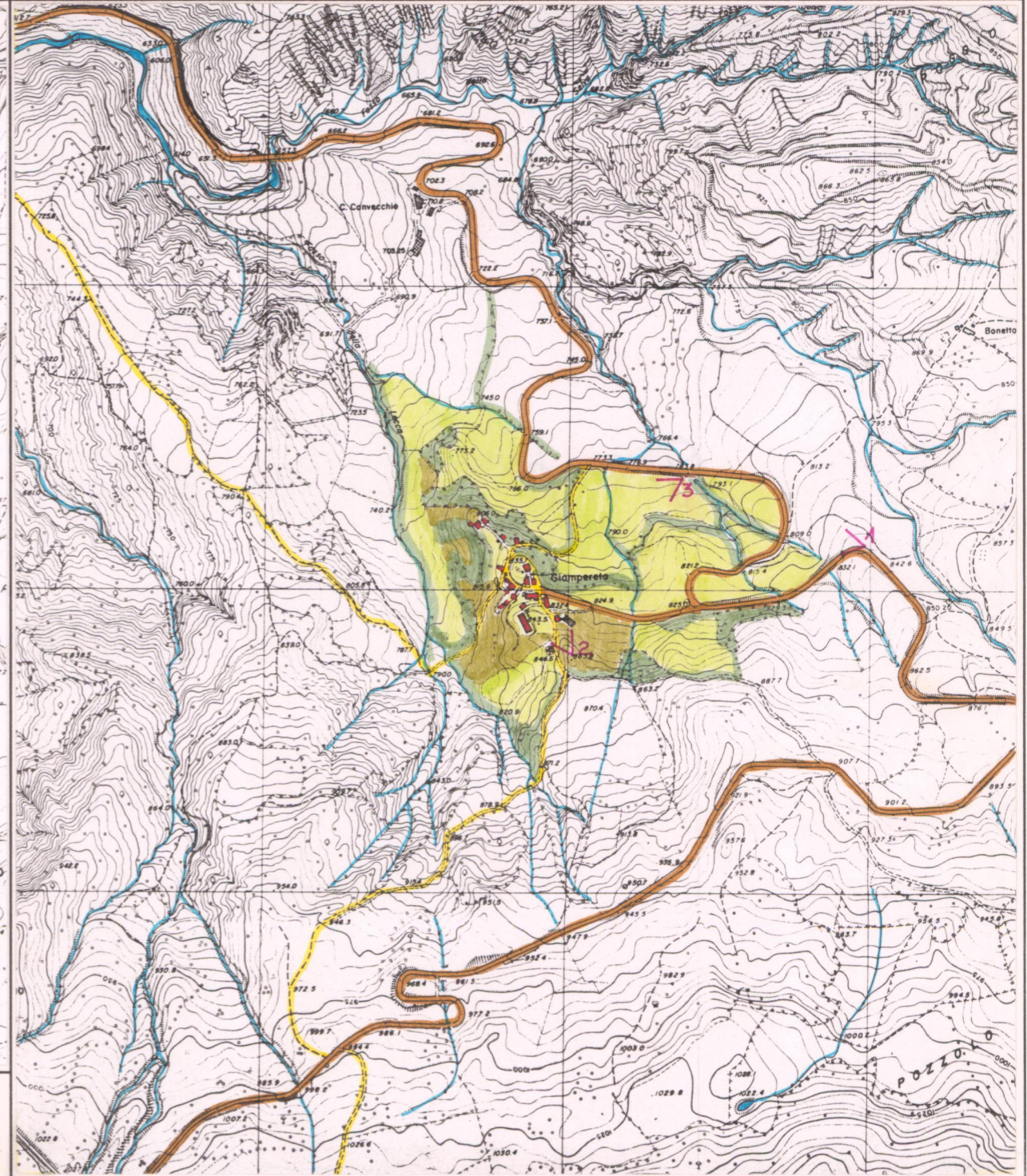
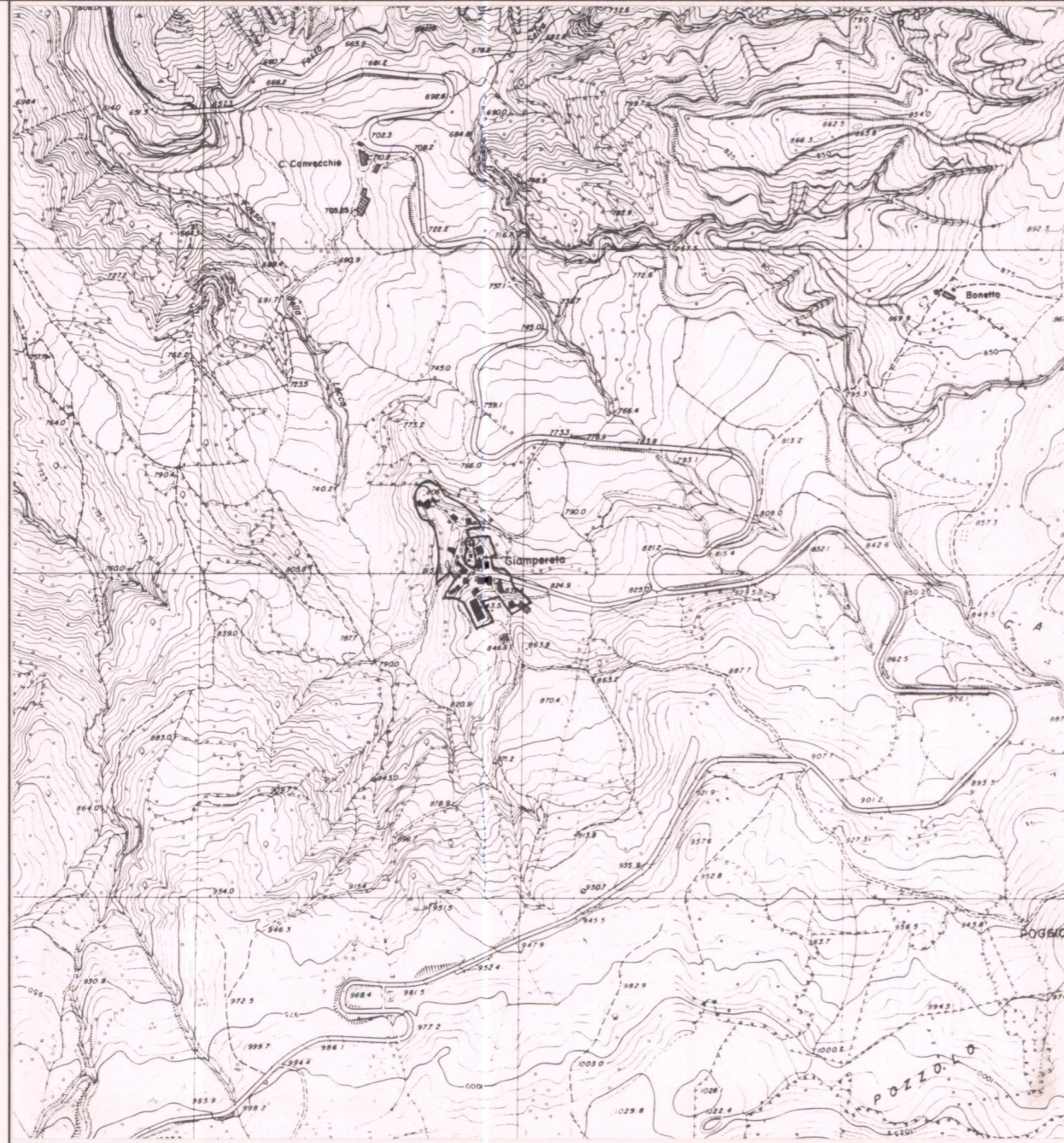

ESTRATTO P.R.G. Adottato Approvato 1988.....

Scala 1:10.000

AREA DI TUTELA PAESISTICA PROPOSTA

Scala 1:10.000