

PIANO TERRITORIALE PAESISTICO DELLA PROVINCIA DI AREZZO

RESPONSABILE: Prof. Arch. G.F. Di Pietro
 UFFICIO DEL PIANO PAESISTICO: Arch. Ft. G. Goretti - A. Navalesi - A. Polcri - M.L. Sogli - S. Sorini

ANALISI DELLE STRUTTURE INSEDIATIVE
 SCHEDATURA DEGLI AGGREGATI

TOPONIMO ..MONTEFATUCCHIO.....
 COMUNEChiusi della Verna.....
 UNITÀ AMBIENTALE

SCHEDA

AP 10 / 06
 Ag 05 a

1 - INTORNO AGRICOLO-VEGETAZIONALE CARATTERIZZANTE IL LUOGO

VEGETAZIONE ARBorea	BOSCO	CONIFERE <input type="checkbox"/>	LOCALIZZAZIONE DEL BOSCO <input type="checkbox"/>	AVVOLGENTE <input type="checkbox"/>	
		LATIFOGHE <input type="checkbox"/>		SOPRASTANTE <input type="checkbox"/>	
COLTIVI	OLIVETI	A BOSCO <input type="checkbox"/>	PC <input type="checkbox"/>	PA <input type="checkbox"/>	A <input type="checkbox"/>
		A MAGLIE REGOLARI <input type="checkbox"/>			
		IRREGOLARI <input type="checkbox"/>			
	VIGNETI	A SOSTEGNO VIVO <input type="checkbox"/>			
		A SOSTEGNO MORTO <input type="checkbox"/>			
	FRUTTETI	SEMINATIVI <input type="checkbox"/>			
		COLTIVAZIONI ORTICOLE <input type="checkbox"/>			
	COLTIVI RISTRUTTURATI	COLTURE SPECIALIZZATE <input type="checkbox"/>			
		FRUTTETO <input type="checkbox"/>			
		VIGNETO MECCANIZZATO <input type="checkbox"/>			
SISTEMAZIONI AGRARIE	TERRAZZAMENTI <input type="checkbox"/>				
	CIGLIONAMENTI <input type="checkbox"/>				
				PASCOLO <input type="checkbox"/>	
				PASCOLO CESPUGLIATO <input type="checkbox"/>	
				PASCOLO CESPUGLIATO ARBORATO <input type="checkbox"/>	

N.B. PC: prevalentemente coltivato
 PA: prevalentemente abbandonato
 A: abbandonato



p.v. N.1



p.v. N.2

2 - MORFOLOGIA TERRITORIALE ED URBANA

CARATTERI DEL SITO	PIANURA <input type="checkbox"/>	SISTEMA TERRITORIALE: <i>Sul fianco occidentale dell' Appennino Tosco Romagnolo nella * valle dell'Alto Corsalone, sulla riva destra, ai piedi del Monte Fatucchio</i>
	FONDOVALLE LARGO <input type="checkbox"/>	
	FONDOVALLE STRETTO <input type="checkbox"/>	
	LINGUA TRA DUE FIUMI <input type="checkbox"/>	
	PEDECOLLINARE <input type="checkbox"/>	
	PENDIO DI MEZZA COSTA RIPIDO <input type="checkbox"/>	
	PENDIO DI MEZZA COSTA DOLCE <input type="checkbox"/>	
	TERRAZZO DI MEZZA COSTA <input type="checkbox"/>	
	CRINALE <input type="checkbox"/>	
	CACUMINE <input type="checkbox"/>	
CONOIDE <input type="checkbox"/>		
PROMONTORIO <input type="checkbox"/>		
PRESENZA DI CORSO D'ACQUA <input type="checkbox"/>	LIMITE ESTERNO <input type="checkbox"/>	LIMITE INTERNO <input type="checkbox"/>

QUOTA ALTIMETRICA 620
 ORIENTAMENTO DEGLI ASSI
 ESPOSIZIONE DEL FRONTE PRINCIPALE
 RAPPORTI STRUTTURALI E PROSPETTICI CON *il Poggio della Verna*
 RAPPORTI CON LA VIABILITÀ *si si giunge da un breve tratto che si stacca dalla provinciale dell'Alto Corsalone*

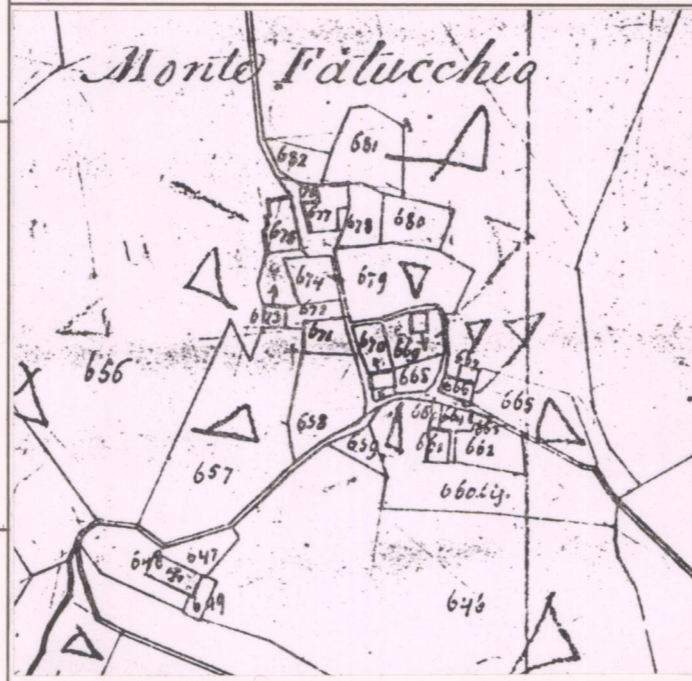

CATASTO LORENESE Sez. E f. 5

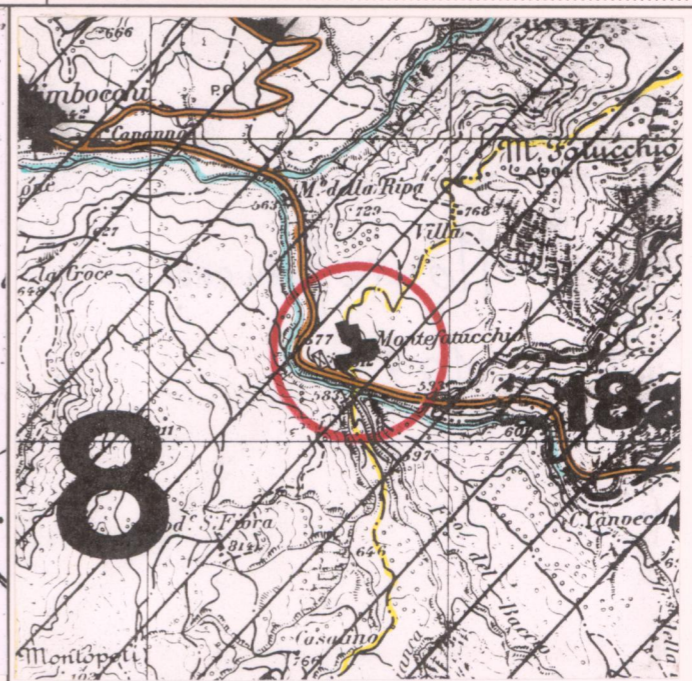

I.G.M. 1:25.000 DEL. C.R. 296/88 Rif. 107 II

3 - TIPOLOGIA URBANA

FORMA CHIUSA E TESSUTI COMPATTI	ANULARE <input type="checkbox"/>	GE <input type="checkbox"/>	OM <input type="checkbox"/>
	A FUSO <input type="checkbox"/>		
	VENTAGLIO/RADIALE <input type="checkbox"/>		
FORMA APERTA	LINEARE/COMPATTA <input type="checkbox"/>		
	A MAGLIE REGOLARI <input type="checkbox"/>		
	AGGREGATO IRREGOLARE COMPATTO <input type="checkbox"/>		
LIMITI DELL'EDIFICATO	AGGREGATO IRREGOLARE CON SPAZIO PUBBLICO PER NUCLEI LUNGO STRADA <input type="checkbox"/>		
	PER NUCLEI DISPERSI <input type="checkbox"/>		
	AGGREGATO DI CASE COLONICHE <input type="checkbox"/>		
LIMITI DELL'EDIFICATO	MURI DI CONTENIMENTO <input type="checkbox"/>		
	MURI DI RECINZIONE ANTICHI <input type="checkbox"/>		
	MURA URBANE <input type="checkbox"/>		
LIMITI DELL'EDIFICATO	PERCORSI DI BORDO <input type="checkbox"/>		
	CORSO D'ACQUA <input type="checkbox"/>		
	PENDIO RIPIDO <input type="checkbox"/>		
LIMITI DELL'EDIFICATO	ORTI <input type="checkbox"/>		

ELEMENTI DI ACCENTRAMENTO MORFOLOGICO-FUNZIONALE
 PIEVE
 CASTELLO
 CHIESA PARROCCHIALE
 CAPPELLA
 BADIA
 SANTUARIO
 PALAZZO SIGNORILE
 PIAZZA
 PIAZZA PORTICATA
 FATTORIA
 PONTE
 EDIFICIO PALEOINDUSTRIALE

N.B. GE: gerarchizzato - OM: omogeneo

4 - TESSUTO URBANO

CARATTERI TIPOLOGICI ARCHITETTONICI	TESSUTO OMOGENEO DI ARCHITETTURA TRADIZIONALE <input type="checkbox"/>	ALTERAZIONI URBANISTICHE DEL DOPOGUERRA
	PRESENZA PUNTUALE DI EDIFICI <input type="checkbox"/>	
	ACCRESCEMENTI ORDINATI OTTOCENTESCHI <input type="checkbox"/>	
	ACCRESCEMENTI ORDINATI NOVECENTESCHI <input type="checkbox"/>	
	ACCRESCEMENTI DEL DOPOGUERRA <input type="checkbox"/>	
TIPO DI UTILIZZAZIONE	INALTERATO <input type="checkbox"/>	STATO DI CONSERVAZIONE
	SOSTITUZIONI GRAVI <input type="checkbox"/>	
	MODESTE AGGIUNTE PUNTUALI <input type="checkbox"/>	
	ACCRESCEMENTI UNIDIREZIONALI <input type="checkbox"/>	
	ACCRESCEMENTI PLURIDIREZIONALI <input type="checkbox"/>	
STATO DI CONSERVAZIONE	INTASAMENTI DEI VUOTI ORIGINARI <input type="checkbox"/>	SERVIZI E IMPIANTI PRODUTTIVI ESISTENTI
	ACCERCIAMENTO TOTALE <input type="checkbox"/>	
	ABBANDONATO <input type="checkbox"/>	
	PREVALENTEMENTE ABBANDONATO <input type="checkbox"/>	
	UTILIZZATO <input type="checkbox"/>	
SERVIZI E IMPIANTI PRODUTTIVI ESISTENTI	PREVALENTE USO TURISTICO <input type="checkbox"/>	IMPIANTI PRODUTTIVI
	BUONO <input type="checkbox"/>	
	MEDIO <input type="checkbox"/>	
	CATTIVO <input type="checkbox"/>	
	PESSIMO <input type="checkbox"/>	

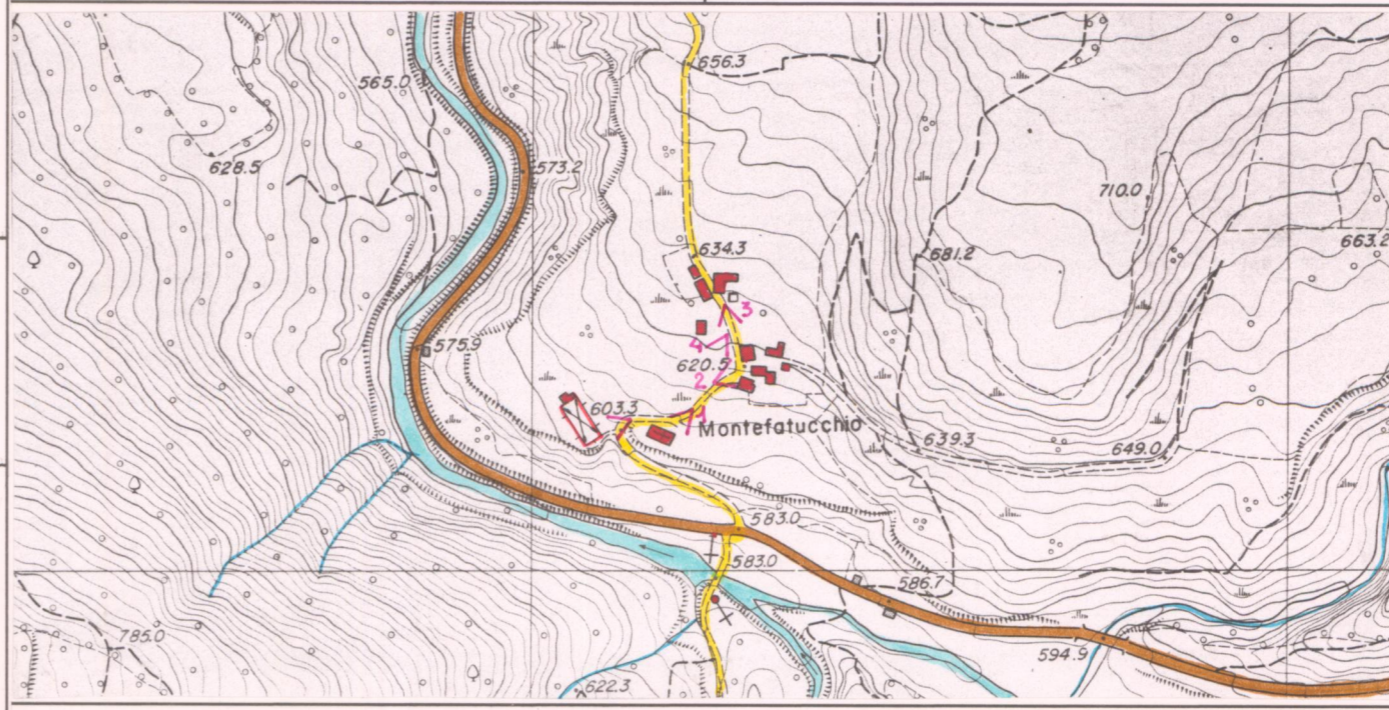

C.T.R. 1:5.000 Rif. 277084

REPETTI Vol. III Pag. 385

MONTE-FATUCCHIO (*Mons Fatucchio*) nel Val-d'Arno casertinese. — Castelletto con chiesa plebana (SS. Pietro e Paolo) nella Com. e quasi 4 migl. a sett. del Chiusi casertinese, Giur. di Poppi, Dioc. e Comp. di Arezzo.

È situato in poggio sotto le sorgenti di un ramo del Corsalone, che scende da Monte-Silvestri, e che porta il distintivo di *Monte-Fatucchio*, sul fianco occidentale di due contrafforti dell'Appennino fra l'Alverna e Camaldoli, appellati il *Bastione* e monte *Calvano*. [.....]

La chiesa di *Monte-Fatucchio* sino dal 1155 dipendeva e faceva parte del pieve di S. Ippolito di Bibbiena, a forma della bolla spedita dal Pont. Adriano IV a quel pievano. — *Fed. Bibbiena*. — Ma pochi anni dopo la cura medesima fu innalzata all'onore di pieve, e come tale è registrata nel catalogo delle chiese della diocesi aretina dell'anno 1275. — (LAMI, *Mon. Eccl. Flor.* pag. 1587 e segg.)

In quello compilato sulla fine del sec. XIV la pieve di S. Pietro a Monte-Fatucchio aveva sotto di se le seguenti chiese: 1. S. Matteo di *Fior-Dama*, ossia di *Dama* (riunita alla seguente); 2. S. Lorenzo a *Casalecchio*; 3. S. Bartolommeo di *Catarsena* (forse di *Calleta*); 4. S. Maria e S. Silvestro a *Giampereta* (cura esistente); 5. S. Maria di *Fespro* (ignota); 6. Ospedale del *Corsalone* (distrutto).

Attualmente sono suffraganee della stessa pieve alternativamente con quella di S. Martino a *Gello* le seguenti cinque parrocchiali; 1. S. Egidio a *Frasineta*; 2. S. Maria di *Giona*; 3. S. Bartolommeo di *Calleta*; 4. S. Jacopo a *Terrossola*; 5. S. Biagio alla *Pretella*.

Il comunello di Monte-Fatucchio era unito a quello di *Dama* allorché questi vennero incorporati con altri 13 comunelli alla Com. di Chiusi casertinese in ordine al regolamento speciale del 26 ag. 1776. — *Fed. CHIUSI CASERTINESE*.

La parr. de' SS. Pietro e Paolo a Monte-Fatucchio nel 1551 contava 528 abit. nel 1745 era ridotta a 231, e nel 1833 a soli 212 abit.

VALORE ARCHITETTONICO/URBANISTICO INTRINSECO
 MEDIO
 BUONO
 ECCEZIONALE

VALORE PAESISTICO
 MEDIO
 BUONO
 ECCEZIONALE

PIANO TERRITORIALE PAESISTICO DELLA PROVINCIA DI AREZZO

RESPONSABILE: Prof. Arch. G.F. Di Pietro

UFFICIO DEL PIANO PAESISTICO: Arch./ti G. Goretti - A. Navalesi - A. Polcri - M.L. Sogli - S. Sorini

ANALISI DELLE STRUTTURE INSEDIATIVE

SCHEDATURA DEGLI AGGREGATI

TOPONIMO MONTEFATUCCHIO

COMUNE Chiusi della Verna

UNITÀ AMBIENTALE

SCHEDA

AP 10 / 06
Ag 05 a

Film 146.. Foto 34.....



Film 146.. Foto 33.....



Film Foto

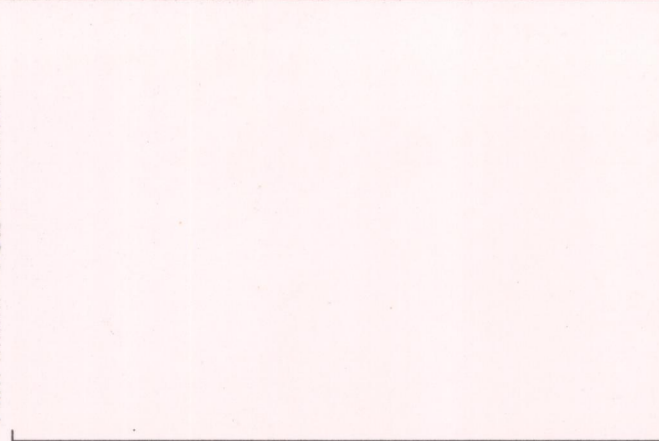

Film Foto

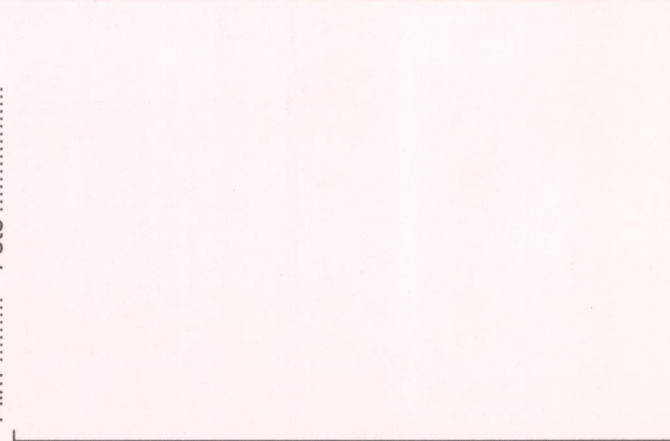

p.v. N. 3

p.v. N.4...vista verso la Verna

p.v. N.

p.v. N.

INDICAZIONI DI PIANO

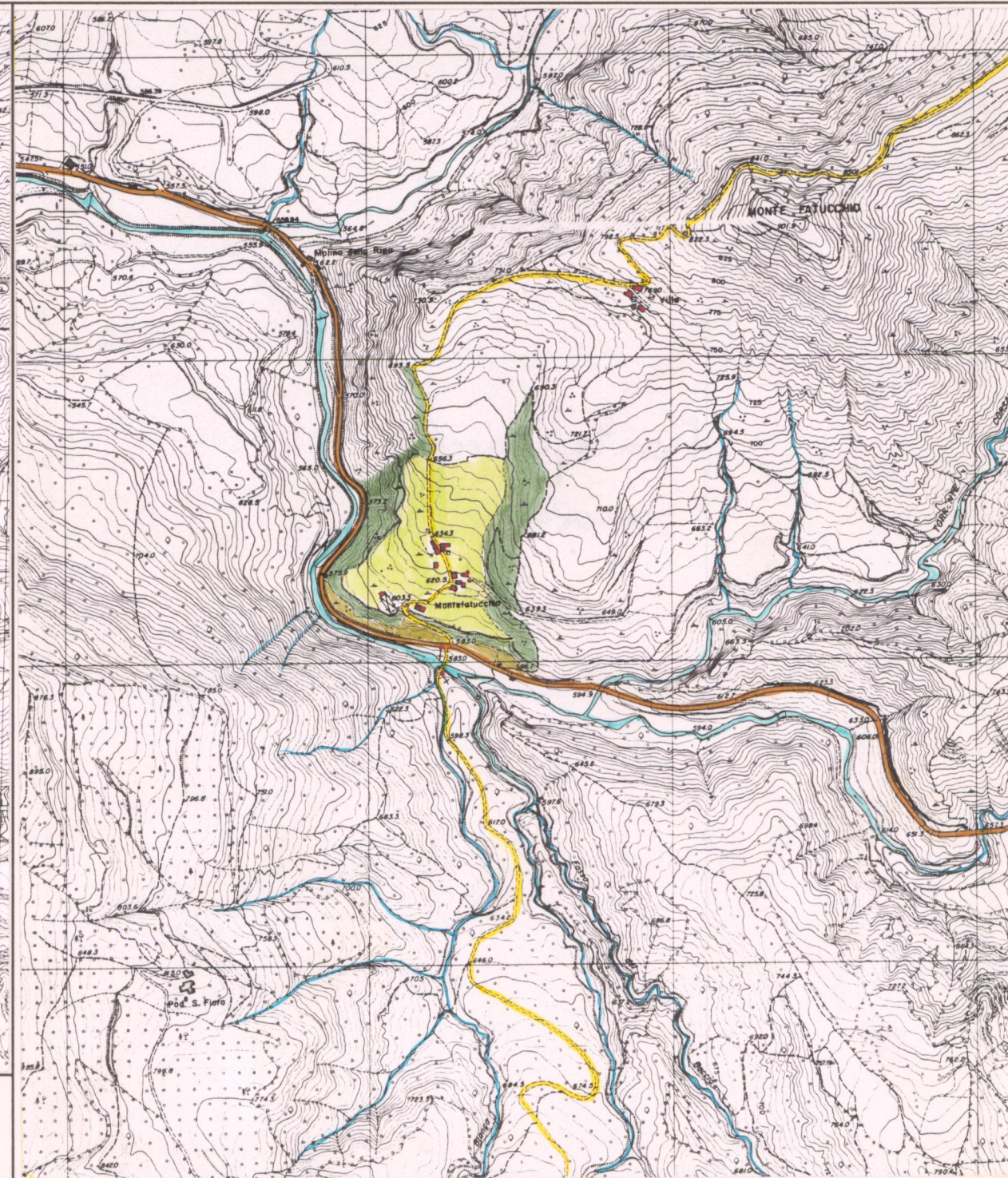
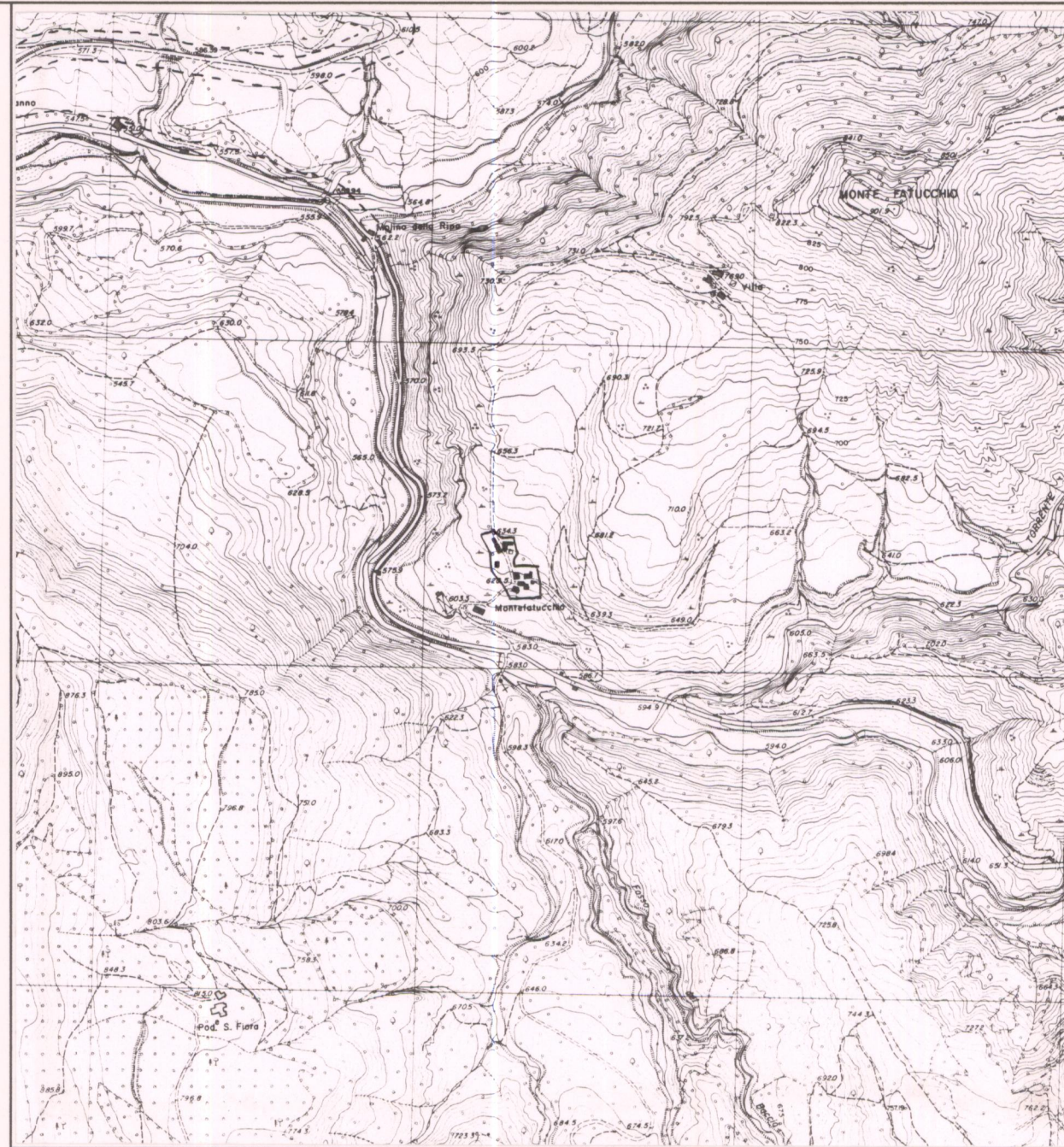

ESTRATTO P.R.G. Adottato Approvato 1988...

Scala 1:10.000

AREA DI TUTELA PAESISTICA PROPOSTA

Scala 1:10.000