

PIANO TERRITORIALE PAESISTICO DELLA PROVINCIA DI AREZZO

RESPONSABILE: Prof. Arch. G.F. Di Pietro

UFFICIO DEL PIANO PAESISTICO: Arch.ti G. Goretti - A. Navalesi - A. Polcri - M.L. Sogli - S. Sorini

ANALISI DELLE STRUTTURE INSEDIATIVE

SCHEDATURA DEGLI AGGREGATI

TOPONIMO RIMBOCCHI

COMUNE Chiusi della Verna

UNITÀ AMBIENTALE

SCHEDA

AP 10 / 06
Ag 08 a

1 - INTORNO AGRICOLO-VEGETAZIONALE CARATTERIZZANTE IL LUOGO

VEGETAZIONE ARBOREA	BOSCO	CONIFERE <input type="checkbox"/>	LATIFOGLIE <input type="checkbox"/>	CASTAGNETO <input type="checkbox"/>	MISTO <input type="checkbox"/>	LOCALIZZAZIONE DEL BOSCO	AVVOLGENTE <input type="checkbox"/>	SOPRASTANTE <input type="checkbox"/>	SOTTOSTANTE <input type="checkbox"/>	LATERALE <input type="checkbox"/>
	OLIVETI	A BOSCO <input type="checkbox"/>	A MAGLIE REGOLARI <input type="checkbox"/>	IRREGOLARI <input type="checkbox"/>	RADI <input type="checkbox"/>	PC	PA	A		
COLTIVI TRADIZIONALI	VIGNETI	A SOSTEGNO VIVO <input type="checkbox"/>	A SOSTEGNO MORTO <input type="checkbox"/>							
	FRUTTETI SEMINATIVI	COLTIVAZIONI ORTICOLE								
COLTIVI RISTRUTTURATI	COLTURE SPECIALIZZATE	FRUTTETO	VIGNETO MECCANIZZATO	ESTENSIVIZZAZIONE	CON PERMANENZA DEL TESSUTO ORIGINALE	VIVAI	PASCOLO	PASCOLO CESPUGLIATO	PASCOLO CESPUGLIATO ARBORATO	
	SISTEMAZIONI AGRARIE	TERRAZZAMENTI <input type="checkbox"/>	CIGLIONAMENTI <input type="checkbox"/>	DI PIANO TRADIZIONALI <input type="checkbox"/>						

N.B. PC: prevalentemente coltivato
PA: prevalentemente abbandonato
A: abbandonato



p.v. N.1



p.v. N.2

REPETTI Vol. _____ Pag. _____

2 - MORFOLOGIA TERRITORIALE ED URBANA

CARATTERI DEL SITO	PIANURA <input type="checkbox"/>	FONDOVALLE LARGO <input type="checkbox"/>	FONDOVALLE STRETTO <input type="checkbox"/>	LINGUA TRA DUE FIUMI <input type="checkbox"/>	PEDECOLLINARE <input type="checkbox"/>	PENDIO DI MEZZA COSTA RIPIDO <input type="checkbox"/>	PENDIO DI MEZZA COSTA DOLCE <input type="checkbox"/>	TERRAZZO DI MEZZA COSTA <input type="checkbox"/>	CRINALE <input type="checkbox"/>	CACUMINE <input type="checkbox"/>	CONOIDE <input type="checkbox"/>	PROMONTORIO <input type="checkbox"/>	PRESENZA DI CORSO D'ACQUA <input type="checkbox"/>	LIMITO ESTERNO <input type="checkbox"/>	LIMITO INTERNO <input type="checkbox"/>
	SISTEMA TERRITORIALE <u>Fondavalle alla confluenza tra Fosso di Corezzo e torrente Corsalone</u>														
	QUOTA ALTIMETRICA <u>242</u>														
	ORIENTAMENTO DEGLI ASSI <u>ND-SE</u>														
	ESPOSIZIONE DEL FRONTE PRINCIPALE														
	RAPPORTI STRUTTURALI E PROSPETTICI CON <u>Monte Fatucchio</u>														
	RAPPORTI CON LA VIABILITÀ <u>Accesso dalla strada provinciale Alto Corsalone</u>														

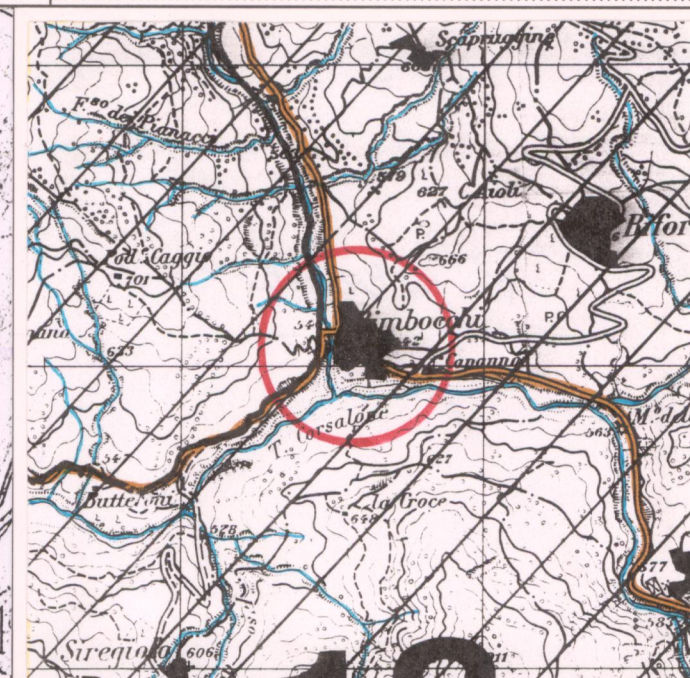

CATASTO LORENESE Sez. D f. 5

I.G.M. 1:25.000 DEL. C.R. 296/88 Rif. 107-11

3 - TIPOLOGIA URBANA

FORMA CHIUSA E TESSUTI COMPATTI	ANULARE <input type="checkbox"/>	A FUSO <input type="checkbox"/>	VENTAGLIO/RADIALE <input type="checkbox"/>	LINEARE/COMPATTA <input type="checkbox"/>	A MAGLIE REGOLARI <input type="checkbox"/>	GE	OM
	AGGREGATO IRREGOLARE COMPATTO	AGGREGATO IRREGOLARE CON SPAZIO PUBBLICO	PER NUCLEI LUNGO STRADA	PER NUCLEI DISPERSI	AGGREGATO DI CASE COLONICHE		
FORMA APERTA	MURI DI CONTENIMENTO	MURI DI RECINZIONE ANTICHI	MURA URBANE	PERCORSI DI BORDO	CORSO D'ACQUA	PENDIO RIPIDO	ORTI
	ELEMENTI DI ACCENTRAMENTO MORFOLOGICO-FUNZIONALE						
PIEVE <input type="checkbox"/>							
CASTELLO <input type="checkbox"/>							
CHIESA PARROCCHIALE <input type="checkbox"/>							
CAPPELLA <input type="checkbox"/>							
BADIA <input type="checkbox"/>							
SANTUARIO <input type="checkbox"/>							
PALAZZO SIGNORILE <input type="checkbox"/>							
PIAZZA <input type="checkbox"/>							
PIAZZA PORTICATA <input type="checkbox"/>							
FATTORIA <input type="checkbox"/>							
PONTE <input type="checkbox"/>							
EDIFICIO PALEOINDUSTRIALE <input type="checkbox"/>							

N.B. GE: gerarchizzato - OM: omogeneo

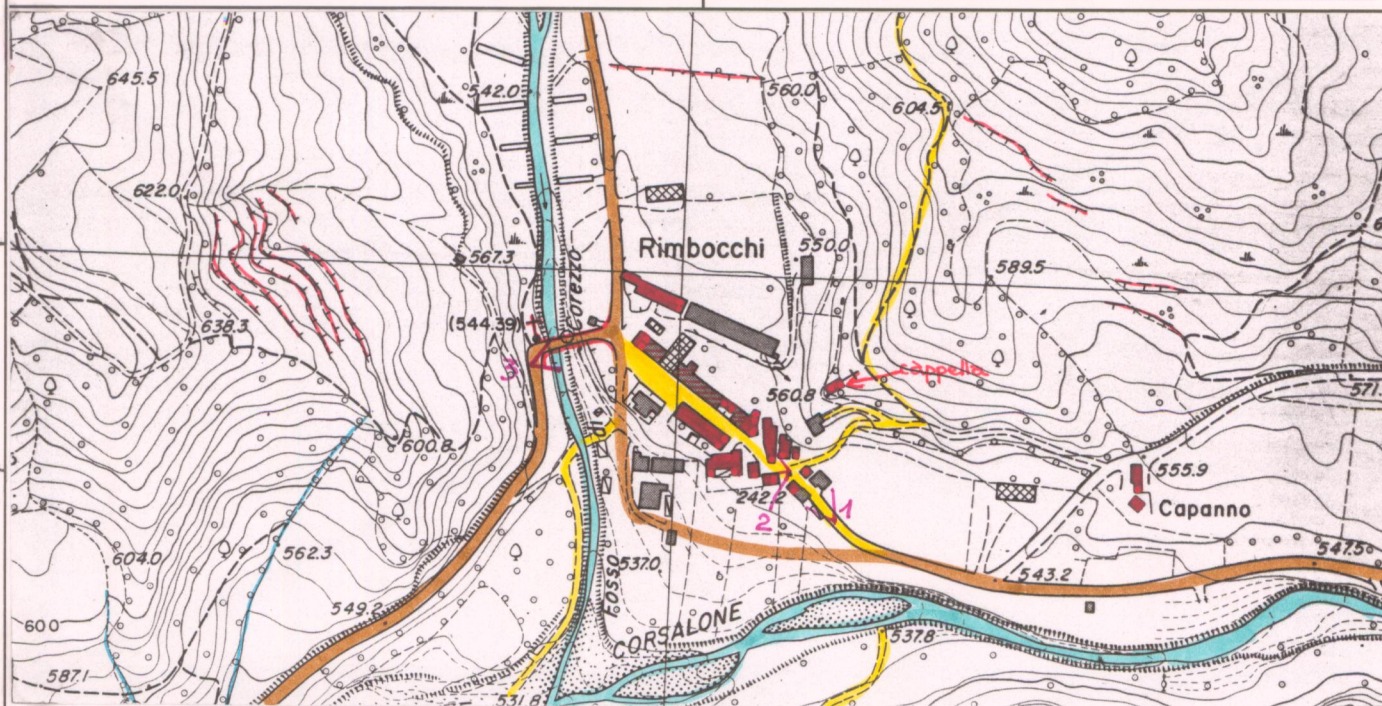

C.T.R. 1:5.000

Rif. 278084

4 - TESSUTO URBANO

CARATTERI TIPOLOGICI ARCHITETTONICI	TESSUTO OMOGENEO DI ARCHITETTURA TRADIZIONALE <input type="checkbox"/>	PRESENZA PUNTUALE DI EDIFICI <input type="checkbox"/>	ACCRESCEMENTI ORDINATI OTTOCENTESCHI <input type="checkbox"/>	ACCRESCEMENTI ORDINATI NOVECENTESCHI <input type="checkbox"/>	ACCRESCEMENTI DEL DOPOGUERRA <input type="checkbox"/>
	ALTERAZIONI URBANISTICHE DEL DOPOGUERRA				
	INALTERATO <input type="checkbox"/>				
	SOSTITUZIONI GRAVI <input type="checkbox"/>				
	MODESTE AGGIUNTE PUNTUALI <input type="checkbox"/>				
ACCRESCEMENTI UNIDIREZIONALI <input type="checkbox"/>					
ACCRESCEMENTI PLURIDIREZIONALI <input type="checkbox"/>					
INTASAMENTI DEI VUOTI ORIGINARI <input type="checkbox"/>					
ACCERCHIAMENTO TOTALE <input type="checkbox"/>					

5 - CONDIZIONI SOCIO-ECONOMICHE

POPOLAZIONE	1833						
	1951	<u>168</u>					
	1991	<u>74</u>					
SERVIZI E IMPIANTI PRODUTTIVI ESISTENTI	NESSUNO <input type="checkbox"/>	CHIESA <input type="checkbox"/>	BAR <input type="checkbox"/>	ALIMENTARI <input type="checkbox"/>	RITROVO-CASA DEL POPOLO <input type="checkbox"/>	SCUOLA ELEMENTARE <input type="checkbox"/>	IMPIANTI PRODUTTIVI <input type="checkbox"/>
	STATO DI CONSERVAZIONE						
	ABBANDONATO <input type="checkbox"/>						
	PREVALENTEMENTE ABBANDONATO <input type="checkbox"/>						
	UTILIZZATO <input type="checkbox"/>						
PREVALENTE USO TURISTICO <input type="checkbox"/>							
STATO DI CONSERVAZIONE							
BUONO <input type="checkbox"/>							
MEDIO <input type="checkbox"/>							
CATTIVO <input type="checkbox"/>							
PESSIMO <input type="checkbox"/>							

VALORE ARCHITETTONICO/
URBANISTICO INTRINSECO

MEDIO

BUONO

ECCEZIONALE

VALORE PAESISTICO

MEDIO

BUONO

ECCEZIONALE

