

PIANO TERRITORIALE PAESISTICO DELLA PROVINCIA DI AREZZO

RESPONSABILE: Prof. Arch. G.F. Di Pietro

UFFICIO DEL PIANO PAESISTICO: Arch./ti G. Goretti - A. Navalesi - A. Polcri - M.L. Sogli - S. Sorini

ANALISI DELLE STRUTTURE INSEDIATIVE

SCHEDATURA DEGLI AGGREGATI

TOPONIMO ... POGGIO D'ACONA

COMUNE Subbiano

UNITÀ AMBIENTALE

SCHEDA

AP 10 / 08

Ag 07 a

1 - INTORNO AGRICOLO-VEGETAZIONALE CARATTERIZZANTE IL LUOGO

VEGETAZIONE ARBOREA	BOSCO	CONIFERE <input type="checkbox"/>	LATIFOGLIE <input type="checkbox"/>	CASTAGNETO <input type="checkbox"/>	MISTO <input type="checkbox"/>	LOCALIZZAZIONE DEL BOSCO	AVVOLGENTE <input type="checkbox"/>	SOPRASTANTE <input type="checkbox"/>	SOTTOSTANTE <input type="checkbox"/>	LATERALE <input type="checkbox"/>
	OLIVETI	A BOSCO <input type="checkbox"/>	A MAGLIE REGOLARI <input type="checkbox"/>	IRREGOLARI <input type="checkbox"/>	RADI <input type="checkbox"/>	PC	PA	A		
COLTIVI	COLTIVI TRADIZIONALI	VIGNETI	A SOSTEGNO VIVO <input type="checkbox"/>	A SOSTEGNO MORTO <input type="checkbox"/>						
	COLTIVI RISTRUTTURATI	FRUTTETI SEMINATIVI <input type="checkbox"/>	COLTIVAZIONI ORTICOLE <input type="checkbox"/>							
SISTEMAZIONI AGRARIE	COLTIVE SPECIALIZZATE <input type="checkbox"/>	FRUTTETO <input type="checkbox"/>	VIGNETO MECCANIZZATO <input type="checkbox"/>	ESTENSIVIZZAZIONE CON PERMANENZA DEL TESSUTO ORIGINALE VIVAI <input type="checkbox"/>						
	TERRAZZAMENTI <input type="checkbox"/>	CIGLIONAMENTI <input type="checkbox"/>	DI PIANO TRADIZIONALI <input type="checkbox"/>							
		PASCOLO		PASCOLO CESPUGLIATO		PASCOLO CESPUGLIATO ARBORATO				

N.B. PC: prevalentemente coltivato
PA: prevalentemente abbandonato
A: abbandonato



p.v. N. Dalla strada statale Umbro-Casertinese



p.v. N.1. Da Valenzano (zummata)

2 - MORFOLOGIA TERRITORIALE ED URBANA

CARATTERI DEL SITO	PIANURA <input type="checkbox"/>	FONDOVALLE LARGO <input type="checkbox"/>	FONDOVALLE STRETTO <input type="checkbox"/>	LINGUA TRA DUE FIUMI <input type="checkbox"/>	PEDECOLLINARE <input type="checkbox"/>	PENDIO DI MEZZA COSTA RIPIDO <input type="checkbox"/>	PENDIO DI MEZZA COSTA DOLCE <input type="checkbox"/>	TERRAZZO DI MEZZA COSTA CRINALE <input type="checkbox"/>	CACUMINE <input type="checkbox"/>	CONOIDE <input type="checkbox"/>	PROMONTORIO <input type="checkbox"/>	PRESENZA DI CORSO D'ACQUA	LIMITE ESTERNO <input type="checkbox"/>	LIMITE INTERNO <input type="checkbox"/>
	SISTEMA TERRITORIALE <i>Crinale secondario del versante ovest dell'Alpe di Catenaja</i>													
QUOTA ALTIMETRICA <i>498</i>														
ORIENTAMENTO DEGLI ASSI <i>Nord-est - sud-ovest</i>														
ESPOSIZIONE DEL FRONTE PRINCIPALE <i>Nord-Ovest - sud-est</i>														
RAPPORTI STRUTTURALI E PROSPETTICI CON <i>Castello di Valenzano</i>														
RAPPORTI CON LA VIABILITÀ <i>Accesso da diramazione della strada statale di Fondovalle Umbro-Casertinese</i>														

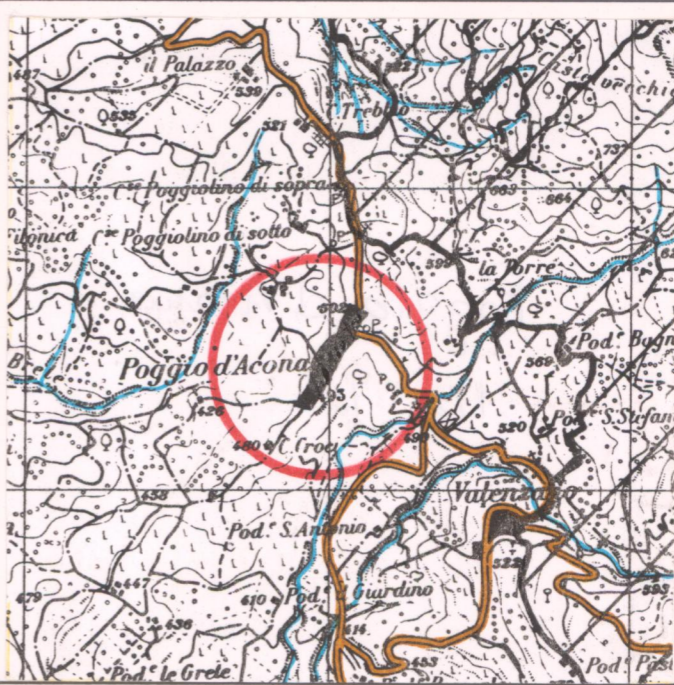
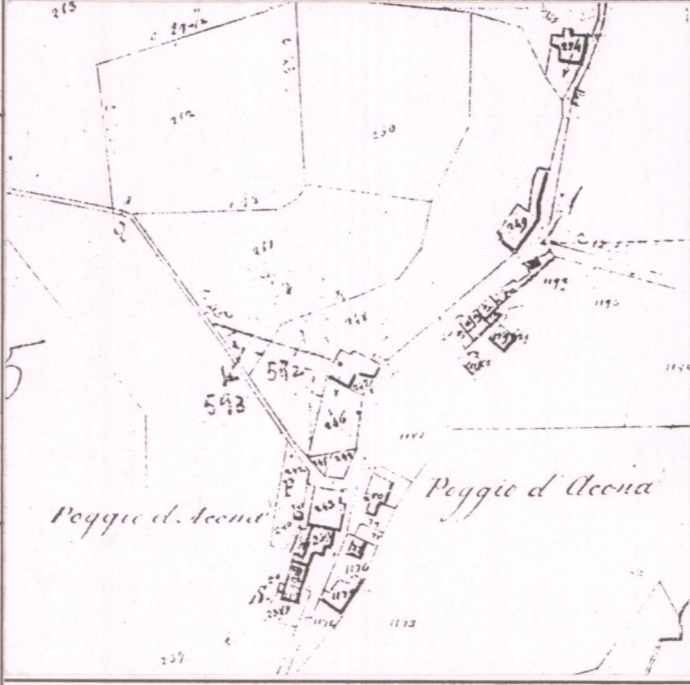

3 - TIPOLOGIA URBANA

FORMA CHIUSA E TESSUTI COMPATTI	ANULARE <input type="checkbox"/>	A FUSO <input type="checkbox"/>	VENTAGLIO/RADIALE <input type="checkbox"/>	LINEARE/COMPATTA <input type="checkbox"/>	A MAGLIE REGOLARI <input type="checkbox"/>	GE	OM
	FORMA APERTA						
AGGREGATO IRREGOLARE COMPATTO <input type="checkbox"/>							
AGGREGATO IRREGOLARE CON SPAZIO PUBBLICO PER NUCLEI LUNGO STRADA <input type="checkbox"/>							
PER NUCLEI DISPERSI <input type="checkbox"/>							
AGGREGATO DI CASE COLONICHE <input type="checkbox"/>							
LIMITI DELL'EDIFICATO	MURI DI CONTENIMENTO <input type="checkbox"/>	MURI DI RECINZIONE ANTICHI <input type="checkbox"/>	MURA URBANE <input type="checkbox"/>	PERCORSI DI BORDO <input type="checkbox"/>	CORSO D'ACQUA <input type="checkbox"/>	PENDIO RIPIDO <input type="checkbox"/>	ORTI <input type="checkbox"/>
	ELEMENTI DI ACCENTRAMENTO MORFOLOGICO-FUNZIONALE						
PIEVE <input type="checkbox"/>							
CASTELLO <input type="checkbox"/>							
CHIESA PARROCCHIALE <input type="checkbox"/>							
CAPPELLA <input type="checkbox"/>							
BADIA <input type="checkbox"/>							
SANTUARIO <input type="checkbox"/>							
PALAZZO SIGNORILE <input type="checkbox"/>							
PIAZZA <input type="checkbox"/>							
PIAZZA PORTICATA <input type="checkbox"/>							
FATTORIA <input type="checkbox"/>							
PONTE <input type="checkbox"/>							
EDIFICIO PALEOINDUSTRIALE <input type="checkbox"/>							

N.B. GE: gerarchizzato - OM: omogeneo

4 - TESSUTO URBANO

CARATTERI TIPOLOGICI ARCHITETTONICI	TESSUTO OMOGENEO DI ARCHITETTURA TRADIZIONALE <input type="checkbox"/>	PRESENZA PUNTUALE DI EDIFICI <i>400-500, 600-500</i> <input type="checkbox"/>	ACCRESCEMENTI ORDINATI OTTOCENTESCHI <input type="checkbox"/>	ACCRESCEMENTI ORDINATI NOVECENTESCHI <input type="checkbox"/>	ACCRESCEMENTI DEL DOPOGUERRA <input type="checkbox"/>
	ALTERAZIONI URBANISTICHE DEL DOPOGUERRA				
INALTERATO <input type="checkbox"/>					
SOSTITUZIONI GRAVI <input type="checkbox"/>					
MODESTE AGGIUNTE PUNTUALI <input type="checkbox"/>					
ACCRESCEMENTI UNIDIREZIONALI <input type="checkbox"/>					
ACCRESCEMENTI PLURIDIREZIONALI <input type="checkbox"/>					
INTASAMENTI DEI VUOTI ORIGINARI <input type="checkbox"/>					
ACCERCHIAMENTO TOTALE <input type="checkbox"/>					

5 - CONDIZIONI SOCIO-ECONOMICHE

POPOLAZIONE	1833 <input type="text" value="138"/>	1951 <input type="text" value="77"/>	1991 <input type="text" value="37"/>	
	SERVIZI E IMPIANTI PRODUTTIVI ESISTENTI			
NESSUNO <input type="checkbox"/>				
CHIESA <input type="checkbox"/>				
BAR <input type="checkbox"/>				
ALIMENTARI <input type="checkbox"/>				
RITROVO-CASA DEL POPOLO <input type="checkbox"/>				
SCUOLA ELEMENTARE <input type="checkbox"/>				
IMPIANTI PRODUTTIVI <input type="checkbox"/>				
TIPO DI UTILIZZAZIONE	ABBANDONATO <input type="checkbox"/>	PREVALENTEMENTE ABBANDONATO <input type="checkbox"/>	UTILIZZATO <input type="checkbox"/>	PREVALENTE USO TURISTICO <input type="checkbox"/>
	STATO DI CONSERVAZIONE			
BUONO <input type="checkbox"/>				
MEDIO <input type="checkbox"/>				
CATTIVO <input type="checkbox"/>				
PESSIMO <input type="checkbox"/>				

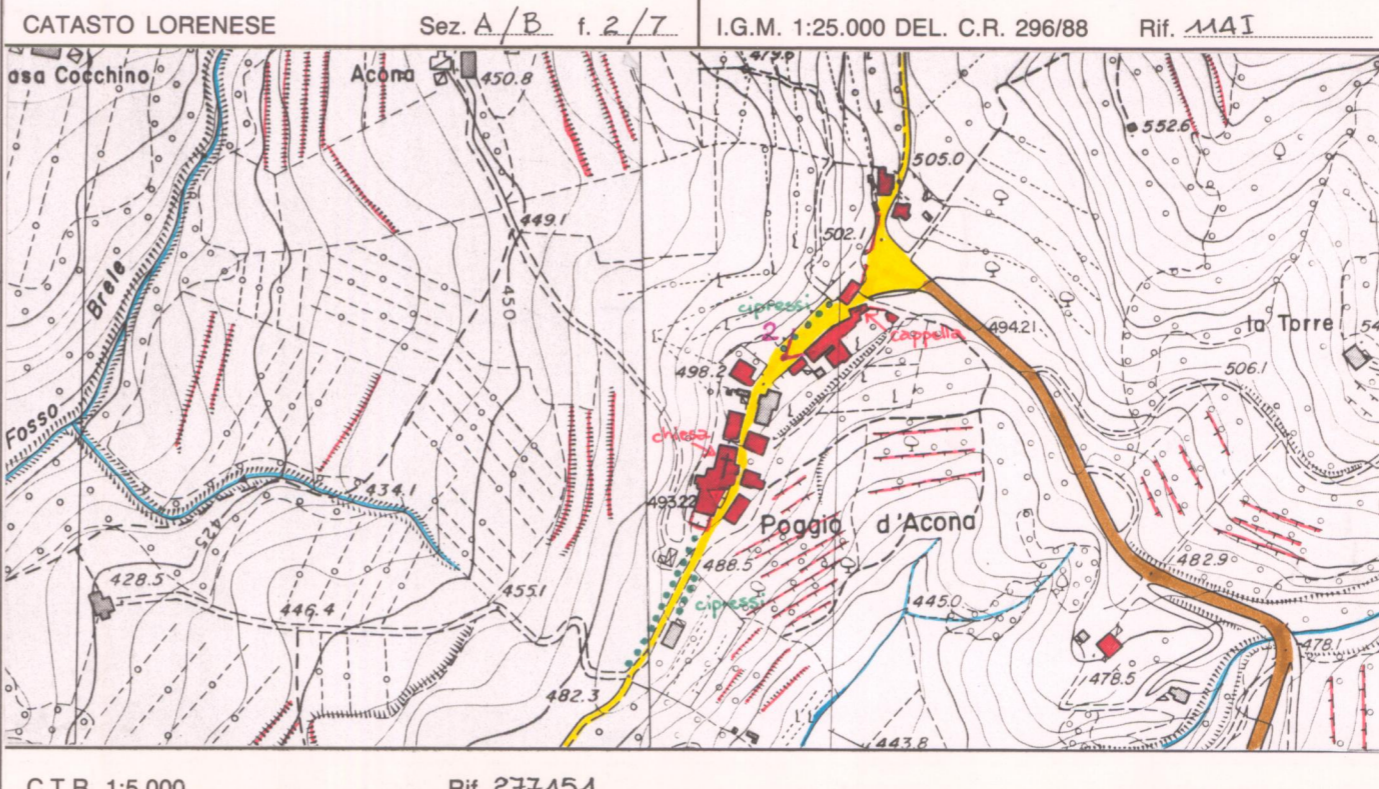

C.T.R. 1:5.000

Rif. 277/151

REPETTI Vol. I Pag. 36, 57

ACONA (POGGIO DI) nel Casentino, castellare con chiesa parr. sotto il titolo di S. Lucia, filiale della pieve di Chitignano nella Com. Giur. e 4 migl. a sett. di Subbiano; Dioc. e Comp. di Arezzo.

È un poggio coltivato a vigneti sul fianco occid. dell'Alpe di Catenaja, alla sinistra dell'Arno. Non azzarderei riferire a questo luogo la corte d'Icena del contado Aretno, che, insieme con Chitignano, Cernina, Caprese e altri luoghi dell'Apennino della Verina da Ottone I, nel 967, fu confermata in beneficio al suo fedele Goufredo figlio d'Ildebrando conte rurale (ANN. CAMALD.). È ben vero che assai per tempo dominarono il castello e il poggio di Acona gli Ubertini di Valenzano consorti dei conti di Chiusi e dei Tarlati di Pietramala. Ne fa prova la rinuncia che fece uno di essi, nel 1211, del giurisdizione della Chiesa di S. Lucia di Acona a favore della Badia di Selvamonda, fondata nel 999 da un individuo di questa stessa prosapia (l. c.)

La parr. di S. Lucia al poggio d'Acona comprende 138 abit.

VALORE ARCHITETTONICO/URBANISTICO INTRINSECO

MEDIO
BUONO
ECCEZIONALE

VALORE PAESISTICO

MEDIO
BUONO
ECCEZIONALE

PIANO TERRITORIALE PAESISTICO DELLA PROVINCIA DI AREZZO

RESPONSABILE: Prof. Arch. G.F. Di Pietro

UFFICIO DEL PIANO PAESISTICO: Arch. Iti G. Goretti - A. Navalesi - A. Polcri - M.L. Sogli - S. Sorini

ANALISI DELLE STRUTTURE INSEDIATIVE

SCHEDATURA DEGLI AGGREGATI

TOPONIMO POGGIO D'ACONA

COMUNE Subbiano

UNITÀ AMBIENTALE

SCHEDA

AP 10 / 08

Ag 07 a

Film 3.3... Foto 3.5, 3.6.....



p.v. N.1. Da Valenzano

Film 3.5... Foto 4.....



p.v. N.2

Film Foto

p.v. N.

INDICAZIONI DI PIANO

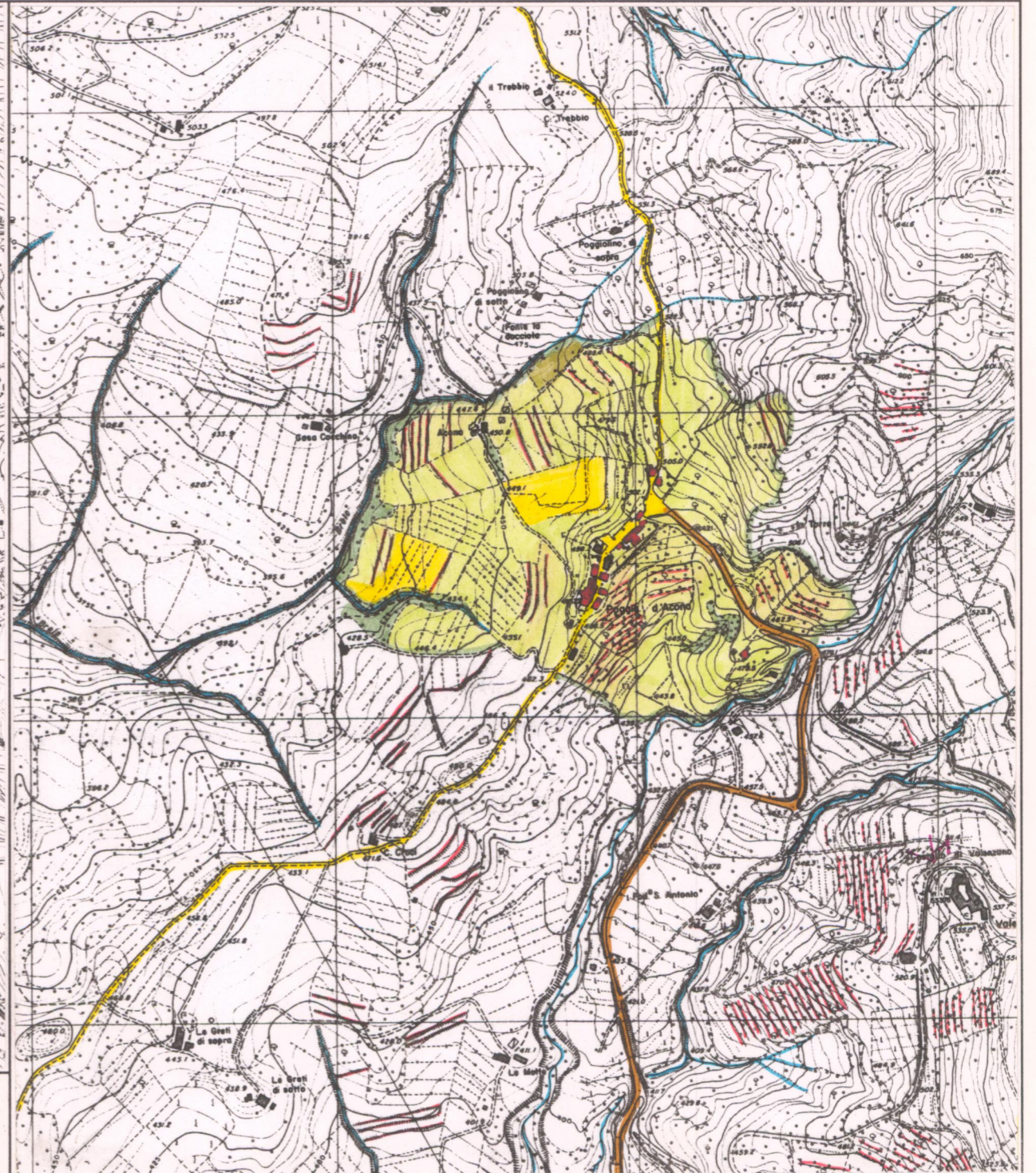

ESTRATTO P.R.G. Adottato Approvato

Scala 1:10.000

AREA DI TUTELA PAESISTICA PROPOSTA

Scala 1:10.000