

PIANO TERRITORIALE PAESISTICO DELLA PROVINCIA DI AREZZO

RESPONSABILE: Prof. Arch. G.F. Di Pietro

UFFICIO DEL PIANO PAESISTICO: Arch. Ft. G. Goretti - A. Navalesi - A. Polcri - M.L. Sogli - S. Sorini

ANALISI DELLE STRUTTURE INSEDIATIVE

SCHEDATURA DEGLI AGGREGATI

TOPONIMO VOGOGNANO (La Noce, Badia, il Castellaccio)

COMUNE Subbiano

UNITÀ AMBIENTALE

SCHEDA

AP 10/08

Ag 12 a

1 - INTORNO AGRICOLO-VEGETAZIONALE CARATTERIZZANTE IL LUOGO

VEGETAZIONE ARBOREA	BOSCO	CONIFERE <input type="checkbox"/>	LOCALIZZAZIONE DEL BOSCO	AVVOLGENTE <input type="checkbox"/>		
		LATIFOGLIE <input type="checkbox"/>		SOPRASTANTE <input type="checkbox"/>		
COLTIVI	OLIVETI	A BOSCO <input type="checkbox"/>	PC <input type="checkbox"/>	PA <input type="checkbox"/>	A <input type="checkbox"/>	
		A MAGLIE REGOLARI <input type="checkbox"/>				
		A MAGLIE IRREGOLARI <input type="checkbox"/>				
	COLTIVI TRADIZIONALI	VIGNETI	A SOSTEGNO VIVO <input type="checkbox"/>	<input type="checkbox"/>	<input type="checkbox"/>	<input type="checkbox"/>
			A SOSTEGNO MORTO <input type="checkbox"/>	<input type="checkbox"/>	<input type="checkbox"/>	<input type="checkbox"/>
	COLTIVI RISTRUTTURATI	FRUTTETI	<input type="checkbox"/>	<input type="checkbox"/>	<input type="checkbox"/>	<input type="checkbox"/>
		SEMINATIVI	<input type="checkbox"/>	<input type="checkbox"/>	<input type="checkbox"/>	<input type="checkbox"/>
		COLTIVAZIONI ORTICOLE	<input type="checkbox"/>	<input type="checkbox"/>	<input type="checkbox"/>	<input type="checkbox"/>
	SISTEMAZIONI AGRARIE	TERRAZZAMENTI	<input type="checkbox"/>	PASCOLO <input type="checkbox"/>	PASCOLO CESPUGLIATO <input type="checkbox"/>	PASCOLO CESPUGLIATO ARBORATO <input type="checkbox"/>
		CILIONAMENTI	<input type="checkbox"/>			
DI PIANO TRADIZIONALI		<input type="checkbox"/>				
		<input type="checkbox"/>				

N.B. PC: prevalentemente coltivato
PA: prevalentemente abbandonato
A: abbandonato



Film 34... Foto 9...
p.v. N. Da versante in destra dell'Arno (sopra Capolona)



Film 33... Foto 5...
p.v. N.1. Da Giuliano

2 - MORFOLOGIA TERRITORIALE ED URBANA

CARATTERI DEL SITO	PIANURA <input type="checkbox"/>	SISTEMA TERRITORIALE <u>Fascia dei coltivi collinari terrazzati del versante ovest dell'Alpe di * *</u>
	FONDOVALLE LARGO <input type="checkbox"/>	
	FONDOVALLE STRETTO <input type="checkbox"/>	
	LINGUA TRA DUE FIUMI <input type="checkbox"/>	
	PEDECOLLINARE <input type="checkbox"/>	
	PENDIO DI MEZZA COSTA RIPIDO <input type="checkbox"/>	
	PENDIO DI MEZZA COSTA DOLCE <input type="checkbox"/>	
	TERRAZZO DI MEZZA COSTA <input type="checkbox"/>	
	CRINALE <input type="checkbox"/>	
	CACUMINE <input type="checkbox"/>	
PROMONTORIO <input type="checkbox"/>	QUOTA ALTIMETRICA <u>487-604</u>	
PRESENZA DI CORSO D'ACQUA	LIMITI ESTERNO <input type="checkbox"/>	LIMITI INTERNO <input type="checkbox"/>

* Catenaia, tra il fosso di Rimaggio a nord e il torrente Gravenna a sud, affluenti di sinistra dell'Arno

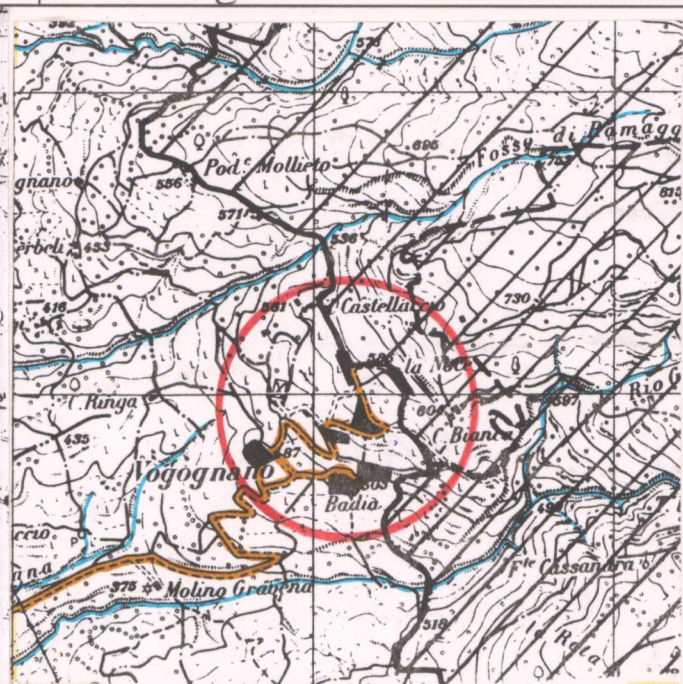
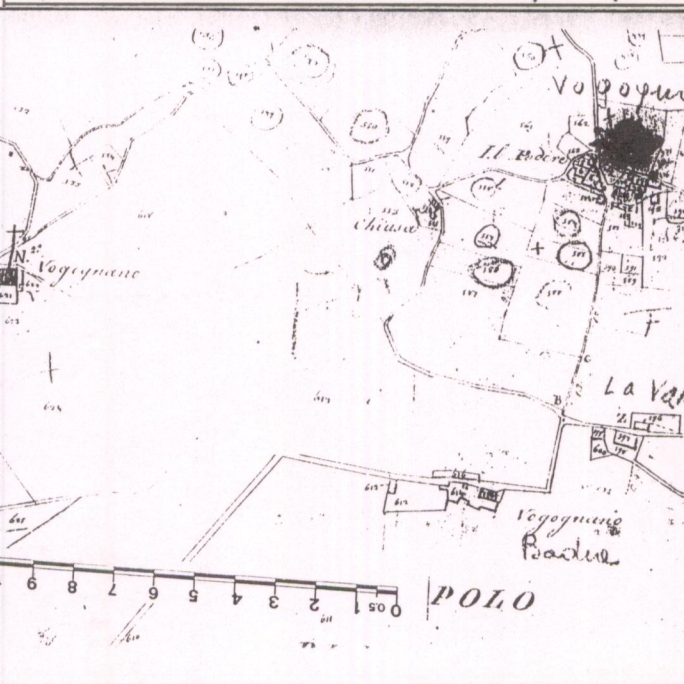

3 - TIPOLOGIA URBANA

FORMA CHIUSA E TESSUTI COMPATTI	ANULARE <input type="checkbox"/>	GE <input type="checkbox"/>	OM <input type="checkbox"/>
	A FUSO <input type="checkbox"/>		
	VENTAGLIO/RADIALE <input type="checkbox"/>		
	LINEARE/COMPATTA <input type="checkbox"/>		
	A MAGLIE REGOLARI <input type="checkbox"/>		
FORMA APERTA	AGGREGATO IRREGOLARE COMPATTO <input type="checkbox"/>		
	AGGREGATO IRREGOLARE CON SPAZIO PUBBLICO <input type="checkbox"/>		
	PER NUCLEI LUNGO STRADA <input type="checkbox"/>		
	PER NUCLEI DISPERSI <input type="checkbox"/>		
LIMITI DELL'EDIFICATO	MURI DI CONTENIMENTO <input type="checkbox"/>	ELEMENTI DI ACCENTRAMENTO MANIFESTO-FUNZIONALE	PIEVE <input type="checkbox"/>
	MURI DI RECINZIONE ANTICHI <input type="checkbox"/>		CASTELLO <input type="checkbox"/>
	MURA URBANE <input type="checkbox"/>		CHIESA PARROCCHIALE <input type="checkbox"/>
	PERCORSI DI BORDO <input type="checkbox"/>		CAPPELLA <input type="checkbox"/>
	CORSO D'ACQUA <input type="checkbox"/>		BADIA <input type="checkbox"/>
	PENDIO RIPIDO <input type="checkbox"/>		SANTUARIO <input type="checkbox"/>
	ORTI <input type="checkbox"/>		PALAZZO SIGNORILE <input type="checkbox"/>
	PIAZZA <input type="checkbox"/>		
	PIAZZA PORTICATA <input type="checkbox"/>		
	FATTORIA <input type="checkbox"/>		
	PONTE <input type="checkbox"/>		
	EDIFICIO PALEOINDUSTRIALE <input type="checkbox"/>		

Presenza della Badia di Selva Non. La abbandonata

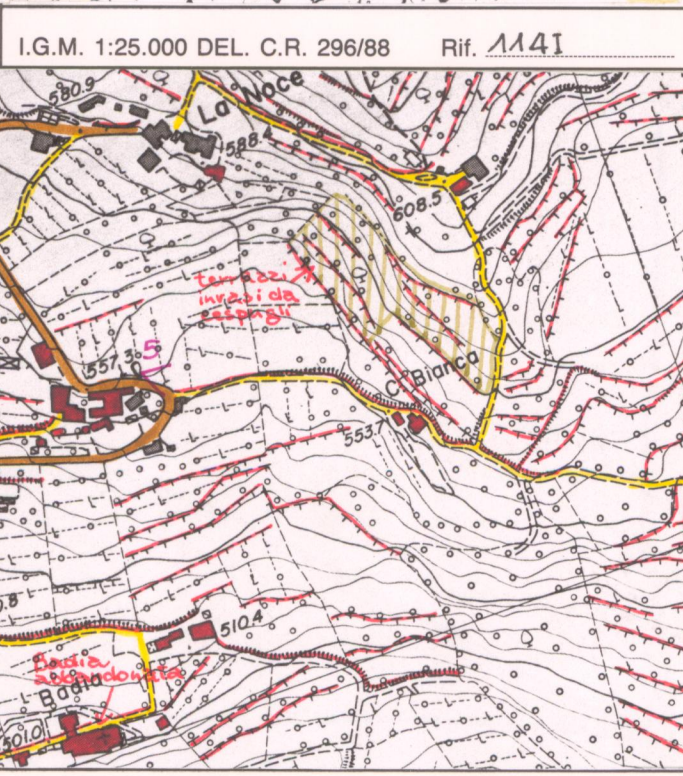
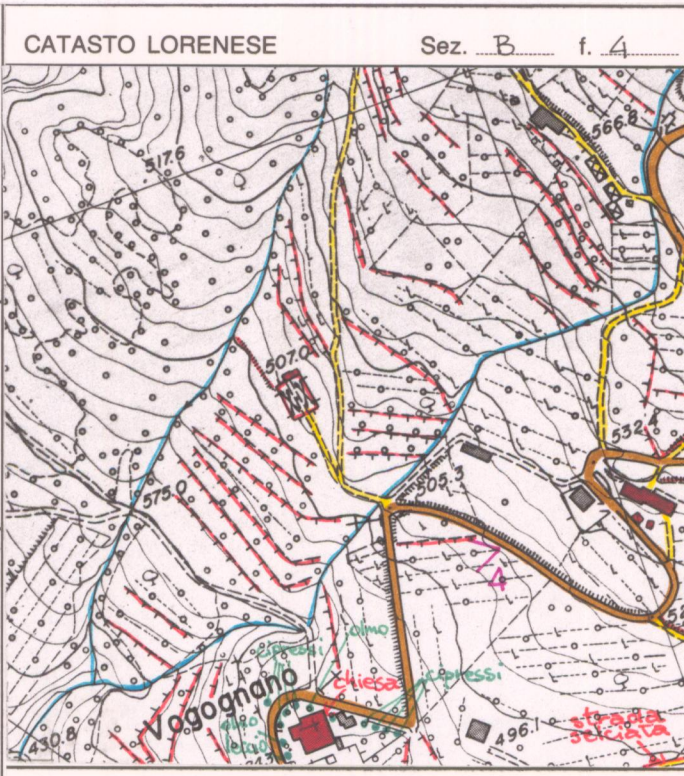

4 - TESSUTO URBANO

CARATTERI TIPOLOGICI ARCHITETTONICI	TESSUTO OMOGENEO DI ARCHITETTURA TRADIZIONALE <input type="checkbox"/>	ALTERAZIONI URBANISTICHE DEL DOPOGUERRA	INALTERATO <input type="checkbox"/>
	PRESENZA PUNTUALE DI EDIFICI <u>300-900, primo 300</u> <input type="checkbox"/>		SOSTITUZIONI GRAVI <input type="checkbox"/>
	ACCRESCEMENTI ORDINATI OTTOCENTESCHI <input type="checkbox"/>		MODESTE AGGIUNTE PUNTUALI <input type="checkbox"/>
	ACCRESCEMENTI ORDINATI NOVECENTESCHI <input type="checkbox"/>		ACCRESCEMENTI UNIDIREZIONALI <input type="checkbox"/>
	ACCRESCEMENTI DEL DOPOGUERRA <input type="checkbox"/>		ACCRESCEMENTI PLURIDIREZIONALI <input type="checkbox"/>
			INTASAMENTI DEI VUOTI ORIGINARI <input type="checkbox"/>
			ACCERCIAMENTO TOTALE <input type="checkbox"/>

Presenza di alterazioni architettoniche nel tessuto storico.

5 - CONDIZIONI SOCIO-ECONOMICHE

POPOLAZIONE	1833 <u>352</u> (con Calbenzano)	TIPO DI UTILIZZAZIONE	ABBANDONATO <input type="checkbox"/>
	1951 <u>36</u>		PREVALENTEMENTE ABBANDONATO <input type="checkbox"/>
	1991 <u>73</u>		UTILIZZATO <input type="checkbox"/>
SERVIZI E IMPIANTI PRODUTTIVI ESISTENTI	NESSUNO <input type="checkbox"/>	STATO DI CONSERVAZIONE	BUONO <input type="checkbox"/>
	CHIESA <input type="checkbox"/>		MEDIO <input type="checkbox"/>
	BAR <input type="checkbox"/>		CATTIVO <input type="checkbox"/>
	ALIMENTARI <input type="checkbox"/>		PESSIMO <input type="checkbox"/>
	RITROVO-CASA DEL POPOLO <input type="checkbox"/>		
	SCUOLA ELEMENTARE <input type="checkbox"/>		
	IMPIANTI PRODUTTIVI <input type="checkbox"/>		

REPETTI Vol. App. Pag. 797 277

VOGOGNANO e CALBENZANO nel d'Arno casentinese. — Due Vill. sotto la chiesa plebana di S. Maria della Neve a Vogognano nella Com. e circa 4 migl. a sett. di Subbiano, Giur. Dioc. e Comp. di Arezzo.

Questi due Vill. risiedono sulla riva sinistra dell'Arno, Vogognano più in alto sul fianco occidentale dell'Alpe di Catenaja, Calbenzano sulla strada provinciale Casertinese tracciata lungo la sponda sinistra del fiume, e poco discosto dallo Stretto di S. Mamante.

Vi ebbero signoria nel medio evo gli Ubetini di Valenzano e di Talla, uno dei quali nel 1221 rassegnò il giurisdizione della ch. di S. Maria a Calbenzano insieme alla cappella di S. Donato a Vogognano alla vicina Badia di Selva Non. — (ANAL. CAMALD.)

La parr. di S. Maria della Neve a Vogognano nel 1845 contava 352 ab.

VOGOGNANO nel Val d'Arno casentinese. — Si aggiunga, qualmente della pieve di S. Maria a Vogognano si è fatta menzione in un placito pronunziato in Arezzo nel 1046 dal messo del re Arrigo III e dal March. Ugo figlio del fu March. Ranieri a favore dei canonici di quella cattedrale.

C.T.R. 1:5.000

Rif. 277152

PIANO TERRITORIALE PAESISTICO DELLA PROVINCIA DI AREZZO

RESPONSABILE: Prof. Arch. G.F. Di Pietro

UFFICIO DEL PIANO PAESISTICO: Arch./ti G. Goretti - A. Navalesi - A. Polcri - M.L. Sogli - S. Sorini

ANALISI DELLE STRUTTURE INSEDIATIVE

SCHEDATURA DEGLI AGGREGATI

TOPONIMO VOGOGNANO (La Noce, Badia, Il Castellaccio)

COMUNE Subbiano

UNITÀ AMBIENTALE

SCHEDA

AP 10 / 08

Ag 12 a

Film 3.4... Foto 2



p.v. N.2 Dalla strada di accesso

Film 3.3... Foto 15



p.v. N.3 Strada selciata che conduce alla Badia

Film 3.5... Foto 16



p.v. N.5 Casa Bianca

Film 3.3... Foto 17



p.v. N4 Intorni di Vogognano

INDICAZIONI DI PIANO

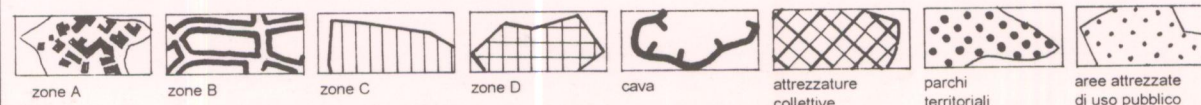
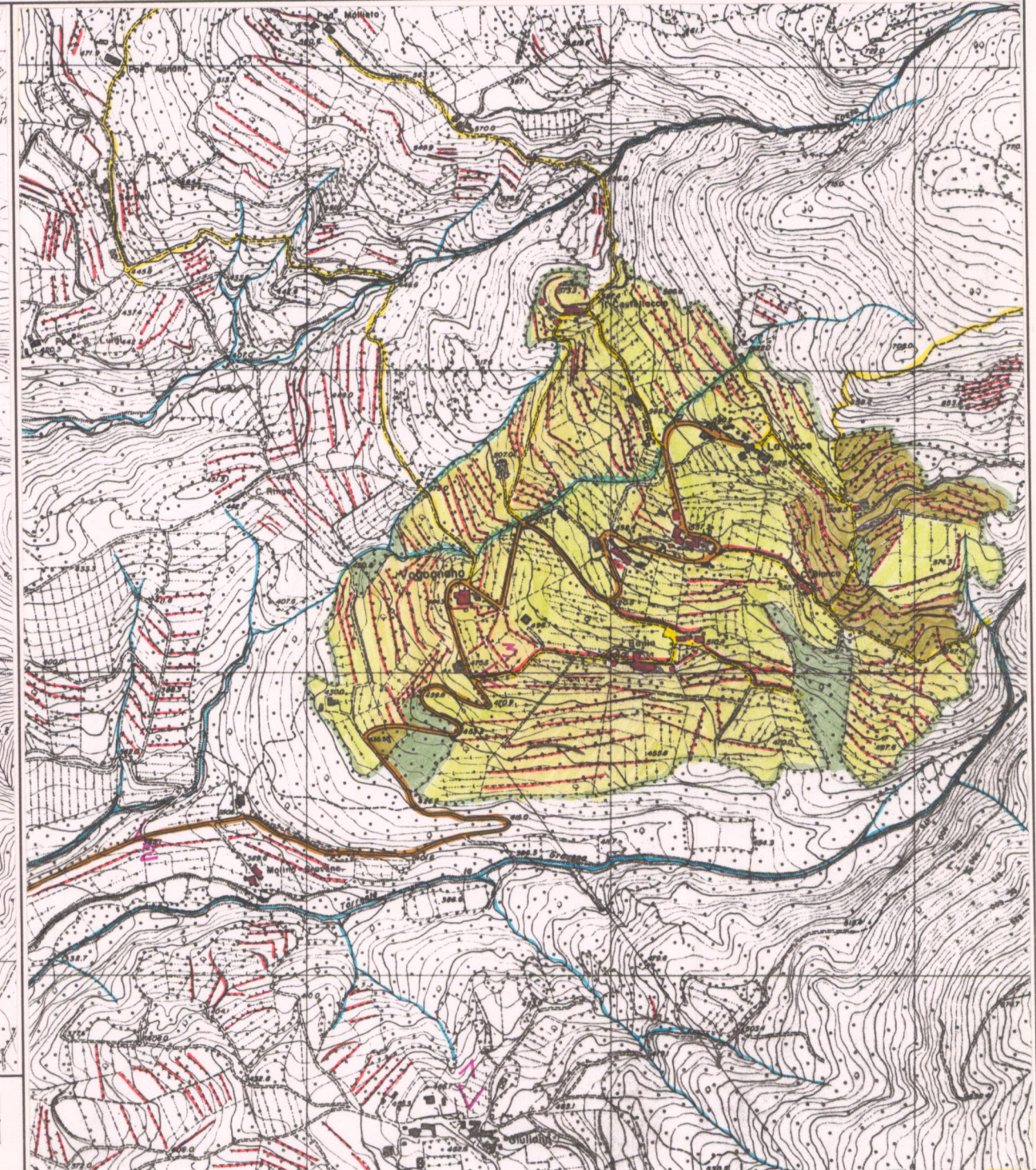

ESTRATTO P.R.G. Adottato Approvato

Scala 1:10.000

AREA DI TUTELA PAESISTICA PROPOSTA

Scala 1:10.000