

PIANO TERRITORIALE PAESISTICO DELLA PROVINCIA DI AREZZO

RESPONSABILE: Prof. Arch. G.F. Di Pietro

UFFICIO DEL PIANO PAESISTICO: Arch. Iti G. Goretti - A. Navalesi - A. Polcri - M.L. Sogli - S. Sorini

ANALISI DELLE STRUTTURE INSEDIATIVE

SCHEDATURA DEGLI AGGREGATI

TOPONIMO ... VALBENA (o PALBENA)

COMUNE ... Subbiano

UNITÀ AMBIENTALE

SCHEDA

AP 10 / 09

Ag 08 a

REPETTI Vol. _____ Pag. _____

1 - INTORNO AGRICOLO-VEGETAZIONALE CARATTERIZZANTE IL LUOGO

VEGETAZIONE ARBOREA	BOSCO	CONIFERE <input type="checkbox"/> LATIFOGIE <input checked="" type="checkbox"/> CASTAGNETO <input checked="" type="checkbox"/> MISTO <input type="checkbox"/>	LOCALIZZAZIONE DEL BOSCO	AVVOLGENTE <input type="checkbox"/> SOPRASTANTE <input checked="" type="checkbox"/> SOTTOSTANTE <input type="checkbox"/> LATERALE <input type="checkbox"/>
	COLTIVI	OLIVETI <input type="checkbox"/> A BOSCO <input type="checkbox"/> A MAGLIE REGOLARI <input type="checkbox"/> IRREGOLARI <input type="checkbox"/> RADI <input type="checkbox"/>	PC <input type="checkbox"/> PA <input type="checkbox"/> A <input type="checkbox"/>	PASCOLO <input type="checkbox"/> PASCOLO CESPUGLIATO <input type="checkbox"/> PASCOLO CESPUGLIATO ARBORATO <input type="checkbox"/>
COLTIVI TRADIZIONALI	VIGNETI	A SOSTEGNO VIVO <input type="checkbox"/> A SOSTEGNO MORTO <input type="checkbox"/>	PC <input type="checkbox"/> PA <input type="checkbox"/> A <input type="checkbox"/>	
	FRUTTETI	SEMINATIVI <input type="checkbox"/> COLTIVAZIONI ORTICOLE <input type="checkbox"/>	PC <input type="checkbox"/> PA <input type="checkbox"/> A <input type="checkbox"/>	
COLTIVI RISTRUTTURATI	FRUTTETI	SPECIALIZZATE <input type="checkbox"/> FRUTTETO <input type="checkbox"/> VIGNETO MECCANIZZATO <input type="checkbox"/> ESTENSIVIZZAZIONE <input type="checkbox"/> CON PERMANENZA DEL TESSUTO ORIGINALE <input type="checkbox"/> VIVAI <input type="checkbox"/>	PC <input type="checkbox"/> PA <input type="checkbox"/> A <input type="checkbox"/>	
	SISTEMAZIONI AGRARIE	TERRAZZAMENTI <input checked="" type="checkbox"/> CIGLIONAMENTI <input type="checkbox"/> DI PIANO TRADIZIONALI <input type="checkbox"/>		

N.B. PC: prevalentemente coltivato
PA: prevalentemente abbandonato
A: abbandonato



p.v. N. Dal versante in destra d'Arno (presso Capolona)

p.v. N.1. Dalla strada di accesso

2 - MORFOLOGIA TERRITORIALE ED URBANA

CARATTERI DEL SITO	PIANURA <input type="checkbox"/> FONDOVALLE LARGO <input type="checkbox"/> FONDOVALLE STRETTO <input type="checkbox"/> LINGUA TRA DUE FIUMI <input type="checkbox"/> PEDECOLLINARE <input type="checkbox"/> PENDIO DI MEZZA COSTA RIPIDO <input type="checkbox"/> PENDIO DI MEZZA COSTA DOLCE <input type="checkbox"/> TERRAZZO DI MEZZA COSTA <input checked="" type="checkbox"/> CRINALE <input type="checkbox"/> CACUMINE <input type="checkbox"/> CONOIDE <input type="checkbox"/> PROMONTORIO <input type="checkbox"/>	SISTEMA TERRITORIALE <i>Fascia alta del primo versante collinare in sinistra d'Arno, in te</i> QUOTA ALTIMETRICA <i>510</i> ORIENTAMENTO DEGLI ASSI ESPOSIZIONE DEL FRONTE PRINCIPALE <i>Ovest</i> RAPPORTI STRUTTURALI E PROSPETTICI CON <i>Il Romito, Subbiano, Capolona, Ponte Caliano</i>
	PRESENZA DI CORSO D'ACQUA <input type="checkbox"/> LIMITE ESTERNO <input type="checkbox"/> LIMITE INTERNO <input type="checkbox"/>	RAPPORTI CON LA VIABILITÀ <i>Accesso da strada secondaria che si stacca dalla strada statale di fondovalle Umbro-Casertinese</i>

* stata della valletta del fosso di Valbena, affluente di sinistra dell'Arno

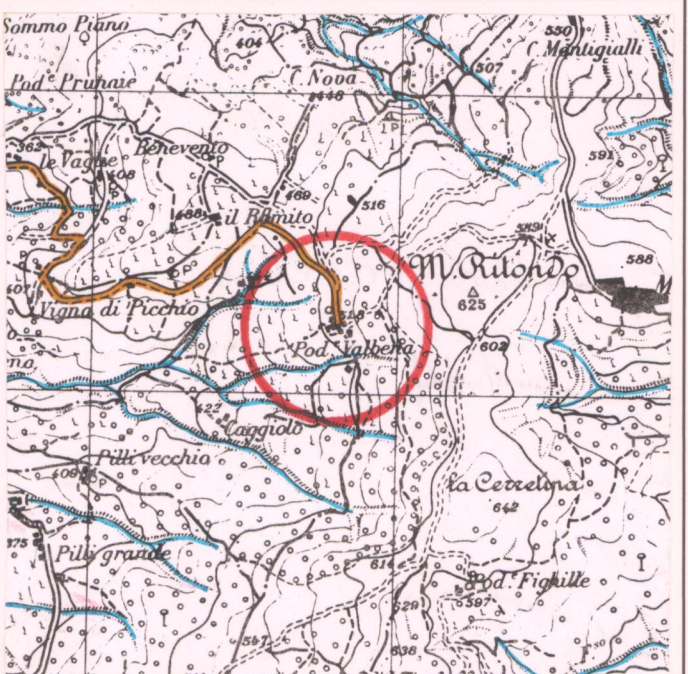
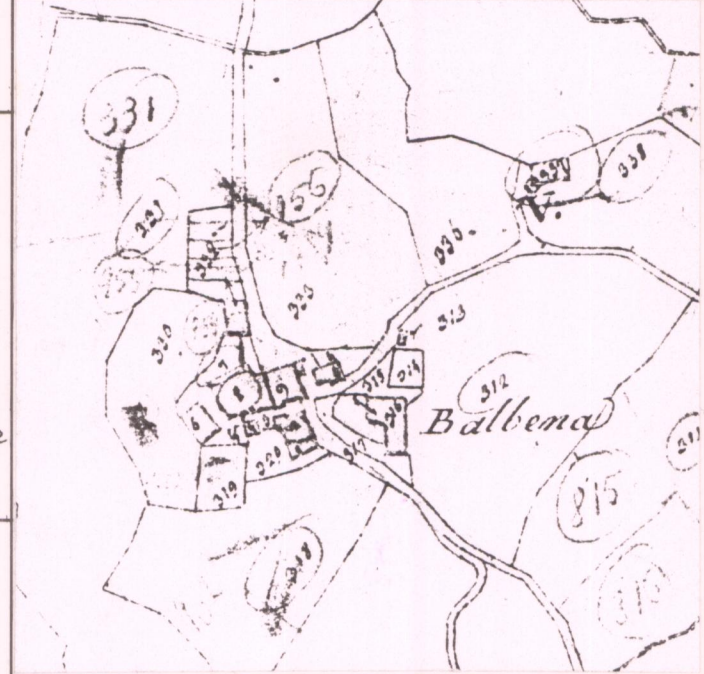

CATASTO LORENESE Sez. G f. 1

I.G.M. 1:25.000 DEL. C.R. 296/88 Rif. 1141

3 - TIPOLOGIA URBANA

FORMA CHIUSA E TESSUTI COMPATTI	ANULARE <input type="checkbox"/> A FUSO <input type="checkbox"/> VENTAGLIO/RADIALE <input type="checkbox"/> LINEARE/COMPATTA <input type="checkbox"/> A MAGLIE REGOLARI <input type="checkbox"/>	GE <input type="checkbox"/> OM <input type="checkbox"/>	
	AGGREGATO IRREGOLARE COMPATTO <input type="checkbox"/> AGGREGATO IRREGOLARE CON SPAZIO PUBBLICO PER NUCLEI LUNGO STRADA <input type="checkbox"/> PER NUCLEI DISPERSI <input type="checkbox"/> AGGREGATO DI CASE COLONICHE <i>RURALE</i> <input checked="" type="checkbox"/>	ELEMENTI DI ACCENTRAMENTO MORFOLOGICO-FUNZIONALE	PIEVE <input type="checkbox"/> CASTELLO <input type="checkbox"/> CHIESA PARROCCHIALE <input type="checkbox"/> CAPPELLA <input type="checkbox"/> BADIA <input type="checkbox"/> SANTUARIO <input type="checkbox"/> PALAZZO SIGNORILE <input type="checkbox"/> PALAZZO PADRONALE <input checked="" type="checkbox"/> PIAZZA <input type="checkbox"/> PIAZZA PORTICATA <input type="checkbox"/> FATTORIA <input type="checkbox"/> PONTE <input type="checkbox"/> EDIFICIO PALEOINDUSTRIALE <input type="checkbox"/>
FORMA APERTA	MURI DI CONTENIMENTO <input type="checkbox"/> MURI DI RECINZIONE ANTICHI <input type="checkbox"/> MURA URBANE <input type="checkbox"/> PERCORSI DI BORDO <input type="checkbox"/> CORSO D'ACQUA <input type="checkbox"/> PENDIO RIPIDO <input type="checkbox"/> ORTI <input type="checkbox"/>		

N.B. GE: gerarchizzato - OM: omogeneo

4 - TESSUTO URBANO

CARATTERI TIPOLOGICI ARCHITETTONICI	TESSUTO OMOGENEO DI ARCHITETTURA TRADIZIONALE <input checked="" type="checkbox"/> PRESENZA PUNTUALE DI EDIFICI <input type="checkbox"/> ACCRESCIMENTI ORDINATI OTTOCENTESCHI <input type="checkbox"/> ACCRESCIMENTI ORDINATI NOVECENTESCHI <input type="checkbox"/> ACCRESCIMENTI DEL DOPOGUERRA <input checked="" type="checkbox"/>	ALTERNAZIONI URBANISTICHE DEL DOPOGUERRA
	INALTERATO <input type="checkbox"/> SOSTITUZIONI GRAVI <input type="checkbox"/> MODESTE AGGIUNTE PUNTUALI <input checked="" type="checkbox"/> ACCRESCIMENTI UNIDIREZIONALI <input type="checkbox"/> ACCRESCIMENTI PLURIDIREZIONALI <input type="checkbox"/> INTASAMENTI DEI VUOTI ORIGINARI <input type="checkbox"/> ACCERCHIAMENTO TOTALE <input type="checkbox"/>	

5 - CONDIZIONI SOCIO-ECONOMICHE

SERVIZI E IMPIANTI PRODUTTIVI ESISTENTI	NESSUNO <input checked="" type="checkbox"/> CHIESA <input type="checkbox"/> BAR <input type="checkbox"/> ALIMENTARI <input type="checkbox"/> RITROVO-CASA DEL POPOLO <input type="checkbox"/> SCUOLA ELEMENTARE <input type="checkbox"/> IMPIANTI PRODUTTIVI <input type="checkbox"/>	TIPO DI UTILIZZAZIONE
	ABBANDONATO <input type="checkbox"/> PREVALENTEMENTE ABBANDONATO <input checked="" type="checkbox"/> UTILIZZATO <input type="checkbox"/> PREVALENTE USO TURISTICO <input type="checkbox"/>	STATO DI CONSERVAZIONE
POPOLAZIONE	1833 <input type="checkbox"/> 1951 <input checked="" type="checkbox"/> <i>32</i> 1991 <input checked="" type="checkbox"/> <i>15</i>	BUONO <input checked="" type="checkbox"/> MEDIO <input type="checkbox"/> CATTIVO <input type="checkbox"/> PESSIMO <input type="checkbox"/>

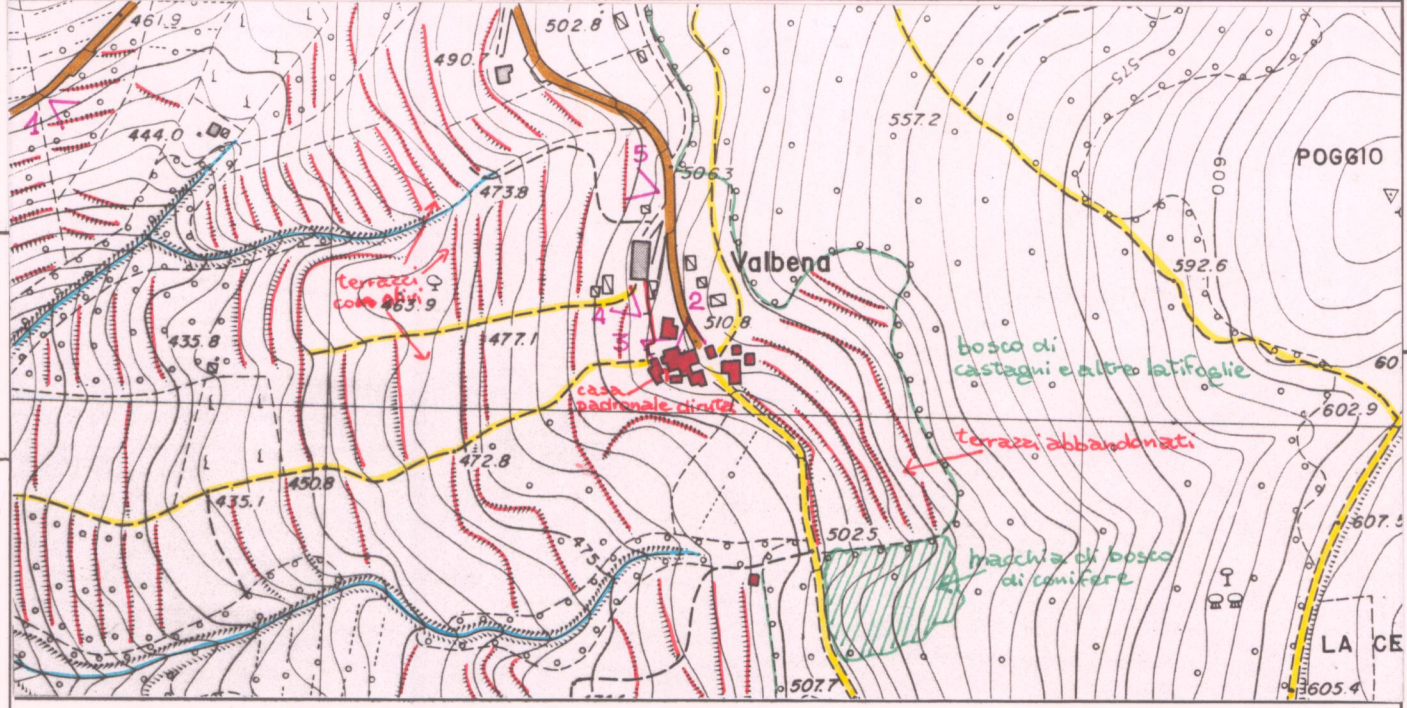

C.T.R. 1:5.000 Rif. 288031

VALORE ARCHITETTONICO/URBANISTICO INTRINSECO

MEDIO
 BUONO
 ECCEZIONALE

VALORE PAESISTICO

MEDIO
 BUONO
 ECCEZIONALE

PIANO TERRITORIALE PAESISTICO DELLA PROVINCIA DI AREZZO

RESPONSABILE: Prof. Arch. G.F. Di Pietro

UFFICIO DEL PIANO PAESISTICO: Arch./ti G. Goretti - A. Navalesi - A. Polcri - M.L. Sogli - S. Sorini

ANALISI DELLE STRUTTURE INSEDIATIVE

SCHEDATURA DEGLI AGGREGATI

TOPONIMO VALBENA

COMUNE Subbiano

UNITÀ AMBIENTALE

SCHEDA

AP 10 / 09

Ag 08 a

Film 32... Foto 34.....



p.v. N. 2... Casa padronale diruta.....

Film 38... Foto 35.....



p.v. N. 3... Particolare dell'edificio precedente.....

Film 38... Foto 36.....



p.v. N. 4... Terrazzamenti sotto Valbena.....

Film 32... Foto 35.....



p.v. N. 5... "Il Romito" nei pressi di Valbena.....

INDICAZIONI DI PIANO

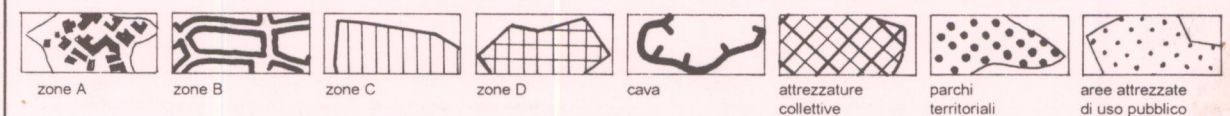
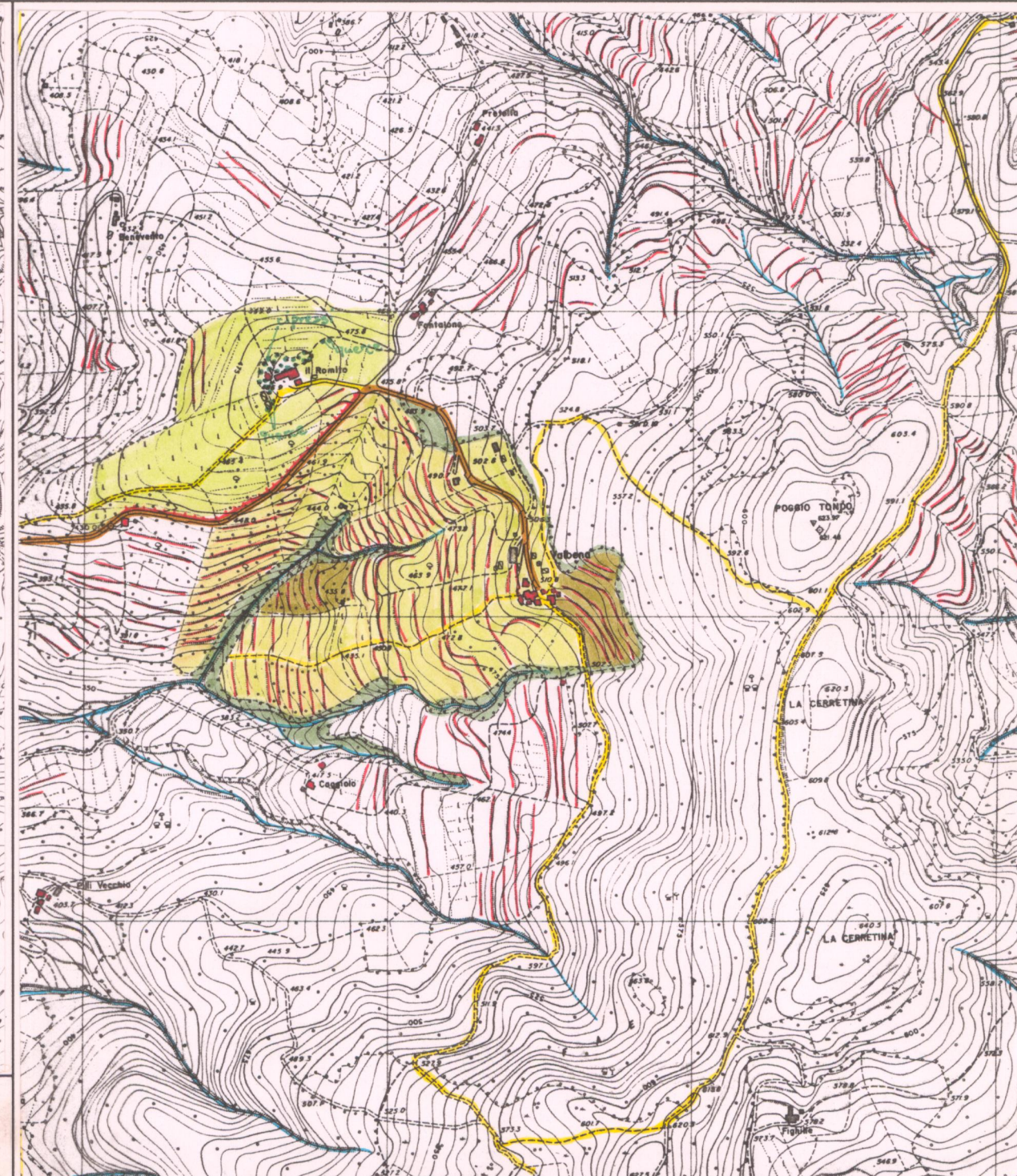

ESTRATTO P.R.G. Adottato Approvato

Scala 1:10.000

AREA DI TUTELA PAESISTICA PROPOSTA

Scala 1:10.000