

PIANO TERRITORIALE PAESISTICO DELLA PROVINCIA DI AREZZO

RESPONSABILE: Prof. Arch. G.F. Di Pietro
 UFFICIO DEL PIANO PAESISTICO: Arch./ti G. Goretti - A. Navalesi - A. Polcri - M.L. Sogli - S. Sorini

ANALISI DELLE STRUTTURE INSEDIATIVE

SCHEDATURA DEGLI AGGREGATI

TOPONIMO SAVORGNANO-LA LODOLA
 COMUNE Subbiano
 UNITÀ AMBIENTALE

SCHEDA

AP 10 / 10
 Ag 11 a

1 - INTORNO AGRICOLO-VEGETAZIONALE CARATTERIZZANTE IL LUOGO

VEGETAZIONE ARBOREA	BOSCO	CONIFERE <input type="checkbox"/>	LATIFOGHE <input checked="" type="checkbox"/>	CASTAGNETO <input type="checkbox"/>	MISTO <input type="checkbox"/>	LOCALIZZAZIONE DEL BOSCO	AVVOLGENTE <input checked="" type="checkbox"/>	SOPRASTANTE <input type="checkbox"/>	SOTTOSTANTE <input type="checkbox"/>	LATERALE <input type="checkbox"/>
	OLIVETI	A BOSCO <input type="checkbox"/>	A MAGLIE REGOLARI <input type="checkbox"/>	IRREGOLARI <input type="checkbox"/>	RADI <input type="checkbox"/>	PC	PA	A		
C O L T I V I	COLTIVI TRADIZIONALI	VIGNETI	A SOSTEGNO VIVO <input type="checkbox"/>	A SOSTEGNO MORTO <input type="checkbox"/>						
	FRUTTETI SEMINATIVI	COLTIVAZIONI ORTICOLE	<u>(la lodola)</u>							
C O L T I V I R I S T R U T T U R A T I	COLTURE SPECIALIZZATE	FRUTTETO	VIGNETO MECCANIZZATO	ESTENSIVIZZAZIONE	CON PERMANENZA DEL TESSUTO ORIGINALE VIVAI		PASCOLO	PASCOLO CESPUGLIATO	PASCOLO CESPUGLIATO ARBORATO	
	SISTEMAZIONI AGRARIE	TERRAZZAMENTI <u>(abbandonati)</u>	CIGLIONAMENTI	DI PIANO TRADIZIONALI						

N.B. PC: prevalentemente coltivato
 PA: prevalentemente abbandonato
 A: abbandonato



Film 28... Foto 28

p.v. N. 1. Interni di Savorgnano



Film 26... Foto 35

p.v. N. 2. Savorgnano

REPETTI Vol. Pag. 210.

SAVORNANO, o SAVORGNANO nella Val-Tiberina. — Cas. con ch. parr. (SS. Biagio e Cristofano) nel piviere del Ponte alla Pira, già di Spelino, Com. e 5 migl. a lev. di Subbiano, Giur. Dioc. e Comp. di Arezzo. Risiede in monte sulla schiena dell'Alpe di Catenaja, bagnato dalla fiumana Sovara. Cotesta parr. nel 1833 contava 264 abit.

2 - MORFOLOGIA TERRITORIALE ED URBANA

CARATTERI DEL SITO	PIANURA	FONDOVALLE LARGO	FONDOVALLE STRETTO	LINGUA TRA DUE FIUMI	PEDECOLLINARE	PENDIO DI MEZZA COSTA RAPIDO	PENDIO DI MEZZA COSTA DOLCE	TERRAZZO DI MEZZA COSTA	CRINALE	CACUMINE <u>(Savorgnano)</u>	CONOIDE	PROMONTORIO	PRESENZA DI CORSO D'ACQUA	LIMITO ESTERNO	LIMITO INTERNO

SISTEMA TERRITORIALE Sistema insediativo di mezzacosta dell'Alpe di Catenaja *
 QUOTA ALTIMETRICA da 597 a 643
 ORIENTAMENTO DEGLI ASSI
 ESPOSIZIONE DEL FRONTE PRINCIPALE SUD-OVEST
 RAPPORTI STRUTTURALI E PROSPETTICI CON Alpe di Catenaja
 RAPPORTI CON LA VIABILITÀ a lato della Provinciale di Catenaja vi si accede da un breve tratto di strada vicinale
terrazzo alle pendici sud del Monte Filetto delimitato dal torrente Sovara

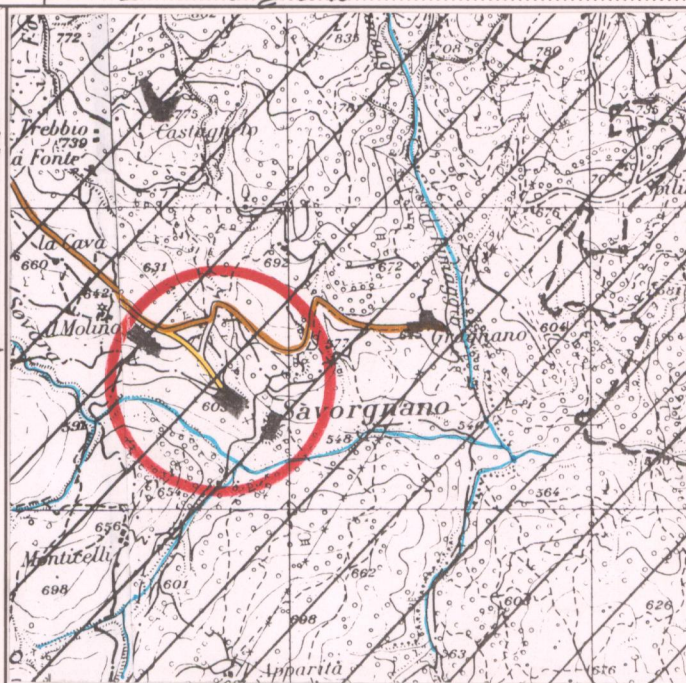
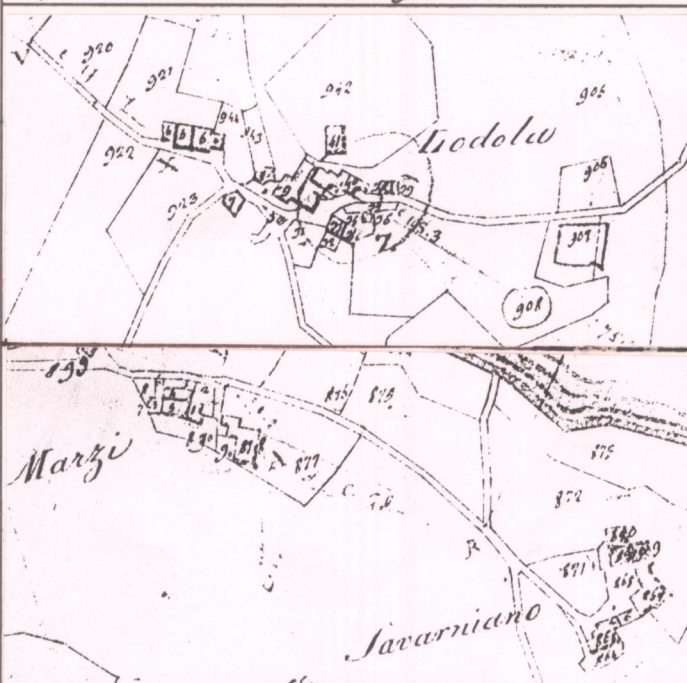

3 - TIPOLOGIA URBANA

FORMA CHIUSA E TESSUTI COMPATTI	ANULARE	A FUSO	VENTAGLIO/RADIALE	LINEARE/COMPATTA	A MAGLIE REGOLARI	GE	OM
FORMA APERTA	AGGREGATO IRREGOLARE COMPATTO	AGGREGATO IRREGOLARE CON SPAZIO PUBBLICO	PER NUCLEI LUNGO STRADA	PER NUCLEI DISPERSI	AGGREGATO DI CASE COLONICHE		
LIMITI DELL'EDIFICATO	MURI DI CONTENIMENTO	MURI DI RECINZIONE ANTICHI	MURA URBANE	PERCORSI DI BORDO <u>(la lodola)</u>	CORSO D'ACQUA <u>(Savorgnano)</u>		

ELEMENTI DI ACCENTRAMENTO MORFOLOGICO-FUNZIONALE

PIEVE	CASTELLO	CHIESA PARROCCHIALE	CAPPELLA	BADIA	SANTUARIO	PALAZZO SIGNORILE	PIAZZA	PIAZZA PORTICATA	FATTORIA	PONTE	EDIFICIO PALEOINDUSTRIALE
<input type="checkbox"/>	<input type="checkbox"/>	<input type="checkbox"/>	<input type="checkbox"/>	<input type="checkbox"/>	<input type="checkbox"/>	<input type="checkbox"/>	<input type="checkbox"/>	<input type="checkbox"/>	<input type="checkbox"/>	<input type="checkbox"/>	<input type="checkbox"/>

N.B. GE: gerarchizzato - OM: omogeneo

CATASTO LORENESE Sez. E/F f. 5/5

I.G.M. 1:25.000 DEL. C.R. 296/88 Rif. 115 IV

4 - TESSUTO URBANO

CARATTERI TIPOLOGICI ARCHITETTONICI	TESSUTO OMOGENEO DI ARCHITETTURA TRADIZIONALE	PRESENZA PUNTUALE DI EDIFICI	ACCRESCEMENTI ORDINATI OTTOCENTESCHI	ACCRESCEMENTI ORDINATI NOVECENTESCHI	ACCRESCEMENTI DEL DOPOGUERRA

ALTERAZIONI URBANISTICHE DEL DOPOGUERRA

INALTERATO <u>(Savorgnano)</u>	SOSTITUZIONI GRAVI	MODESTE AGGIUNTE PUNTUALI <u>(la lodola)</u>	ACCRESCEMENTI UNIDIREZIONALI	ACCRESCEMENTI PLURIDIREZIONALI	INTASAMENTI DEI VUOTI ORIGINARI	ACCERCIAMENTO TOTALE
<input checked="" type="checkbox"/>	<input type="checkbox"/>	<input checked="" type="checkbox"/>	<input type="checkbox"/>	<input type="checkbox"/>	<input type="checkbox"/>	<input type="checkbox"/>

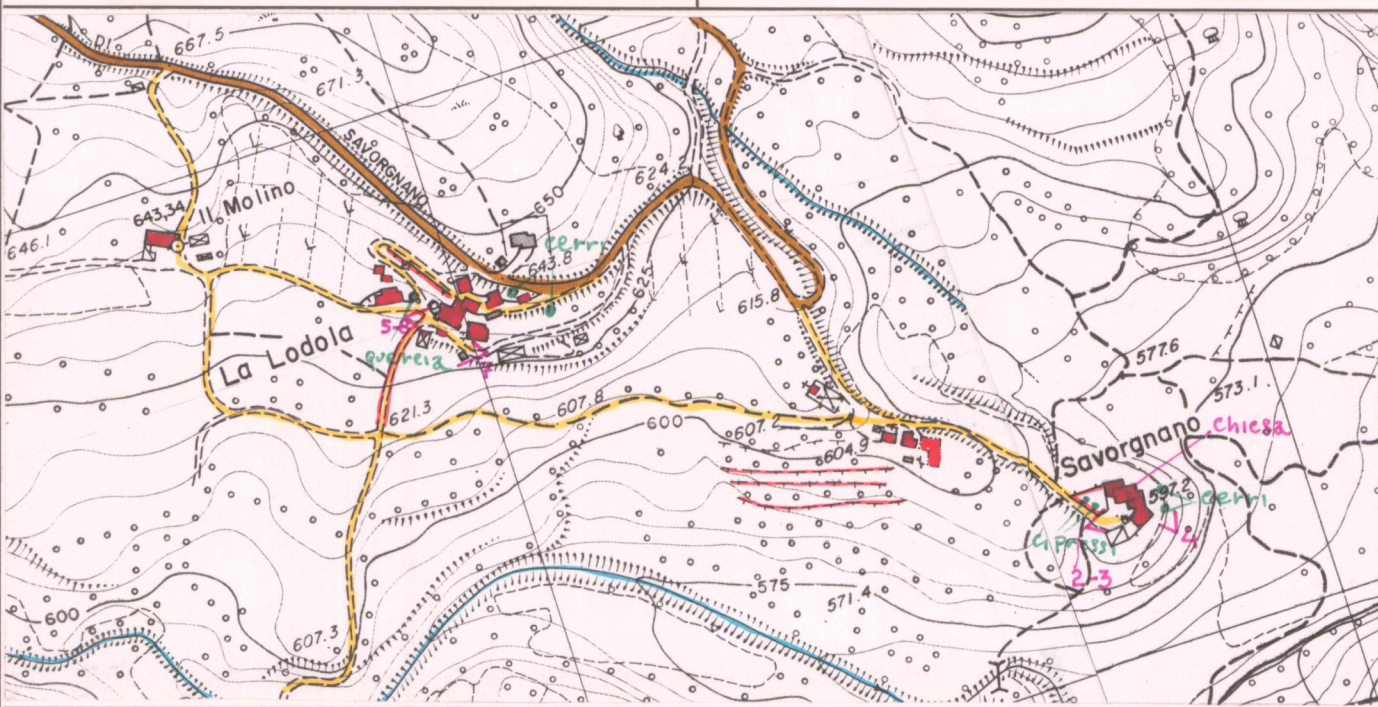

5 - CONDIZIONI SOCIO-ECONOMICHE

POPOLAZIONE	1833	<u>264</u>					
	1951	<u>70</u>					
	1991	<u>/</u>					
SERVIZI E IMPIANTI PRODUTTIVI ESISTENTI	NESSUNO	CHIESA	BAR	ALIMENTARI	RITROVIO-CASA DEL POPOLO	SCUOLA ELEMENTARE	IMPIANTI PRODUTTIVI
	<input type="checkbox"/>	<input type="checkbox"/>	<input type="checkbox"/>	<input type="checkbox"/>	<input type="checkbox"/>	<input type="checkbox"/>	<input type="checkbox"/>

TIPO DI UTILIZZAZIONE

ABANDONATO	PREVALENTEMENTE ABANDONATO	UTILIZZATO	PREVALENTE USO TURISTICO
<input type="checkbox"/>	<input checked="" type="checkbox"/>	<input type="checkbox"/>	<input type="checkbox"/>

STATO DI CONSERVAZIONE

BUONO	MEDIO	CATTIVO	PESSIMO
<input checked="" type="checkbox"/>	<input type="checkbox"/>	<input type="checkbox"/>	<input type="checkbox"/>

VALORE ARCHITETTONICO/URBANISTICO INTRINSECO

MEDIO
 BUONO
 ECCEZIONALE

VALORE PAESISTICO

MEDIO
 BUONO
 ECCEZIONALE

C.T.R. 1:5.000

Rif. 288041/288044

PIANO TERRITORIALE PAESISTICO DELLA PROVINCIA DI AREZZO

RESPONSABILE: Prof. Arch. G.F. Di Pietro

UFFICIO DEL PIANO PAESISTICO: Arch./ti G. Goretti - A. Navalesi - A. Polcri - M.L. Sogli - S. Sorini

ANALISI DELLE STRUTTURE INSEDIATIVE

SCHEDATURA DEGLI AGGREGATI

TOPONIMO SAVORGNANO-LA LODOLA

COMUNE Subbiano

UNITÀ AMBIENTALE

SCHEDA

AP 10 / 10

Ag 11 a



Film 26... Foto 36.....



Film 28... Foto 0.....



Film 28... Foto 4.....



Film 28... Foto 3.....

p.v. N. 3 Savognano

p.v. N. 4 Savognano

p.v. N. 5 La Lodola

p.v. N. 6 La Lodola

INDICAZIONI DI PIANO

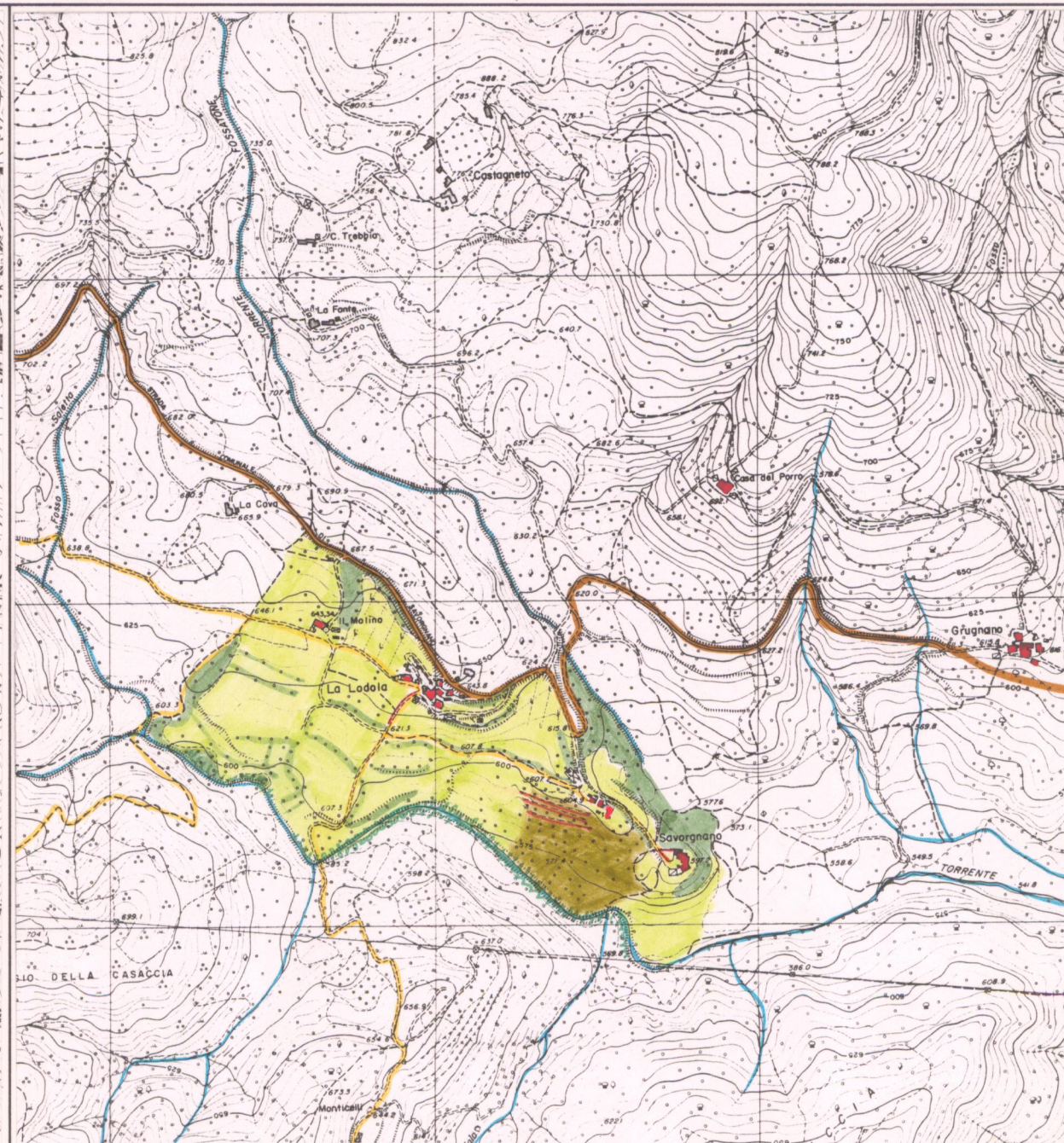

ESTRATTO P.R.G. Adottato 1995 (variante 2) Approvato 1994 (variante 1)

Scala 1:10.000

AREA DI TUTELA PAESISTICA PROPOSTA

Scala 1:10.000

PIANO TERRITORIALE PAESISTICO DELLA PROVINCIA DI AREZZO

RESPONSABILE: Prof. Arch. G.F. Di Pietro

UFFICIO DEL PIANO PAESISTICO: Arch./ti G. Goretti - A. Navalesi - A. Polcri - M.L. Sogli - S. Sorini

ANALISI DELLE STRUTTURE INSEDIATIVE

Foglio fotografico relativo a: **AGGREGATO : SAVORGNANO- LA LODOLA**

COMUNE : Subbiano

SCHEDA

AP 10 / 10

Ag 11 a₁

Film 28..... Foto 2.....



p.v. N.7. "La Lodola"

Film 28..... Foto 5.....



p.v. N.8. "La Lodola"

Film 26..... Foto 3/4.....



p.v. N.9. "il Porro"

Film 28..... Foto 6.....



p.v. N.10. interni de "la Lodola"

Film Foto

p.v. N.

Film Foto

p.v. N.

Film Foto

p.v. N.

Film Foto

p.v. N.

Film Foto

p.v. N.

Film Foto

p.v. N.

Film Foto

p.v. N.

Film Foto

p.v. N.

Film Foto

p.v. N.

Film Foto

p.v. N.

Film Foto

p.v. N.

Film Foto

p.v. N.