

# PIANO TERRITORIALE PAESISTICO DELLA PROVINCIA DI AREZZO

RESPONSABILE: Prof. Arch. G.F. Di Pietro

UFFICIO DEL PIANO PAESISTICO: Arch./ti G. Goretti - A. Navalesi - A. Polcri - M.L. Sogli - S. Sorini

ANALISI DELLE STRUTTURE INSEDIATIVE

SCHEMATURA DEGLI AGGREGATI

TOPONIMO ..... TRECCIANO

COMUNE ..... Caprese Michelangelo

UNITÀ AMBIENTALE .....

SCHEDA

AP 10 / 10  
Ag 13 a

## 1 - INTORNO AGRICOLO-VEGETAZIONALE CARATTERIZZANTE IL LUOGO

VEGETAZIONE ARBOREA	BOSCO	CONIFERE <input type="checkbox"/>	LOCALIZZAZIONE DEL BOSCO	AVVOLGENTE <input type="checkbox"/>		
		LATIFOGLIE <input checked="" type="checkbox"/>		SOPRASTANTE <input checked="" type="checkbox"/>		
		CASTAGNETO <input type="checkbox"/>		SOTTOSTANTE <input type="checkbox"/>		
		MISTO <input type="checkbox"/>		LATERALE <input checked="" type="checkbox"/>		
COLTIVI	COLTIVI TRADIZIONALI	OLIVETI	A BOSCO <input type="checkbox"/>	PC	PA	A
			A MAGLIE REGOLARI <input type="checkbox"/>			
			IRREGOLARI <input type="checkbox"/>			
		VIGNETI	A SOSTEGNO VIVO <input type="checkbox"/>			
			A SOSTEGNO MORTO <input type="checkbox"/>			
		FRUTTETI	<input type="checkbox"/>			
		SEMINATIVI	<input type="checkbox"/>			
		COLTIVAZIONI ORTICOLE	<input type="checkbox"/>			
		COLTIVI RISTRUTTURATI	COLTURE SPECIALIZZATE <input type="checkbox"/>			
			FRUTTETO <input type="checkbox"/>			
		VIGNETO MECCANIZZATO <input type="checkbox"/>				
		ESTENSIVIZZAZIONE <input type="checkbox"/>				
		CON PERMANENZA DEL TESSUTO ORIGINALE <input checked="" type="checkbox"/>				
		VIVAI <input type="checkbox"/>				
	SISTEMAZIONI AGRARIE	TERRAZZAMENTI <input type="checkbox"/>				
		CIGLIONAMENTI <input type="checkbox"/>				
		DI PIANO TRADIZIONALI <input type="checkbox"/>				

N.B. PC: prevalentemente coltivato  
PA: prevalentemente abbandonato  
A: abbandonato



p.v. N. Da Colle S. Polo

p.v. N.1. Dalla strada comunale Anghiari - Caprese

## 2 - MORFOLOGIA TERRITORIALE ED URBANA

CARATTERI DEL SITO	PIANURA <input type="checkbox"/>	SISTEMA TERRITORIALE <i>Sulla fascia di confine tra il bosco di castagnie latifoglie e quel</i>	
	FONDOVALLE LARGO <input type="checkbox"/>		QUOTA ALTIMETRICA <b>718</b>
	FONDOVALLE STRETTO <input type="checkbox"/>		ORIENTAMENTO DEGLI ASSI
	LINGUA TRA DUE FIUMI <input type="checkbox"/>		ESPOSIZIONE DEL FRONTE PRINCIPALE <b>Sud est</b>
	PEDECOLLINARE <input type="checkbox"/>		RAPPORTI STRUTTURALI E PROSPETTICI CON <b>Colle S. Polo, Tradozio</b>
	PENDIO DI MEZZA COSTA RIPIDO <input type="checkbox"/>		RAPPORTI CON LA VIABILITÀ <b>Accesso da diramazione della strada comunale Caprese Michelangelo - La Faggeta</b>
	PENDIO DI MEZZA COSTA DOLCE <input type="checkbox"/>		
	TERRAZZO DI MEZZA COSTA <input type="checkbox"/>		
	CRINALE <input type="checkbox"/>		
	CACUMINE <input type="checkbox"/>		
CONOIDE <input type="checkbox"/>			
PROMONTORIO <input type="checkbox"/>			
PRESENZA DI CORSO D'ACQUA	LIMITE ESTERNO <input type="checkbox"/>		
	LIMITE INTERNO <input checked="" type="checkbox"/>		

*la dei coltivi collinari del versante est dell'Alpe di Catenaja, in destra del torrente Singerna.*

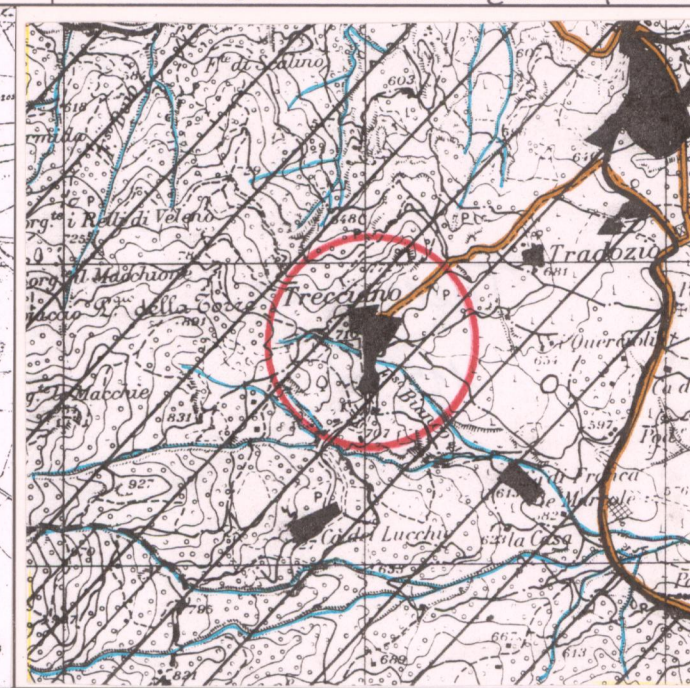
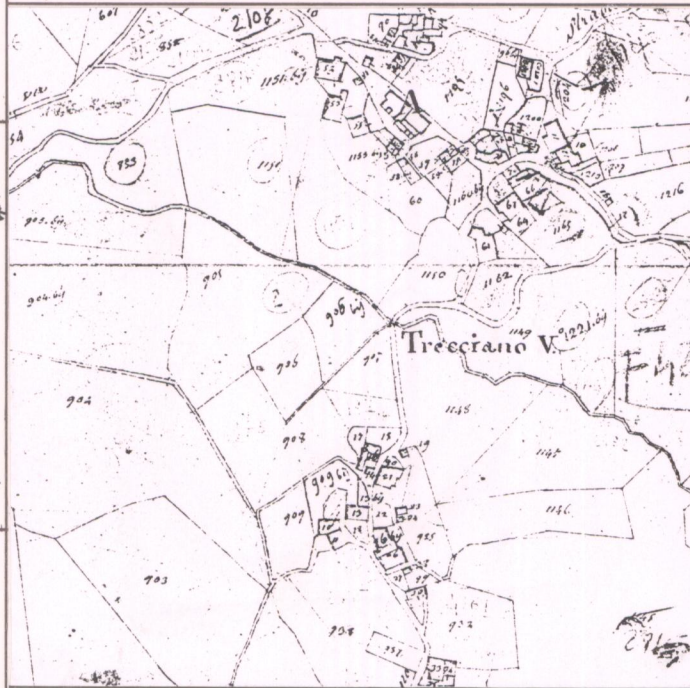

CATASTO LORENESE

Sez. G f. 4

I.G.M. 1:25.000 DEL. C.R. 296/88

Rif. 115IV

## 3 - TIPOLOGIA URBANA

FORMA CHIUSA E TESSUTI COMPATTI	ANULARE <input type="checkbox"/>	GE	OM	ELEMENTI DI ACCENTRAMENTO MONOCENTRICO-FUNZIONALE
	A FUSO <input type="checkbox"/>			
	VENTAGLIO/RADIALE <input type="checkbox"/>			
FORMA APERTA	LINEARE/COMPATTA <input type="checkbox"/>			PIEVE <input type="checkbox"/>
	A MAGLIE REGOLARI <input type="checkbox"/>			CASTELLO <input type="checkbox"/>
	AGGREGATO IRREGOLARE COMPATTO <input type="checkbox"/>			CHIESA PARROCCHIALE <input checked="" type="checkbox"/>
	AGGREGATO IRREGOLARE CON SPAZIO PUBBLICO <input type="checkbox"/>			CAPPELLA <input type="checkbox"/>
LIMITI DELLEDIFICATO	PER NUCLEI LUNGO STRADA <input type="checkbox"/>			BADIA <input type="checkbox"/>
	PER NUCLEI DISPERSI <input type="checkbox"/>			SANTUARIO <input type="checkbox"/>
	AGGREGATO DI CASE COLONICHE <input type="checkbox"/>			PALAZZO SIGNORILE <input type="checkbox"/>
	MURI DI CONTENIMENTO <input type="checkbox"/>			PIAZZA <input type="checkbox"/>
	MURI DI RECINZIONE ANTICHI <input type="checkbox"/>			PIAZZA PORTICATA <input type="checkbox"/>
	MURA URBANE <input type="checkbox"/>			FATTORIA <input type="checkbox"/>
	PERCORSI DI BORDO <input type="checkbox"/>			PONTE <input type="checkbox"/>
	CORSO D'ACQUA <input type="checkbox"/>			EDIFICIO PALEOINDUSTRIALE <input type="checkbox"/>
	PENDIO RIPIDO <input type="checkbox"/>			
	ORTI <input type="checkbox"/>			

N.B. GE: gerarchizzato - OM: omogeneo

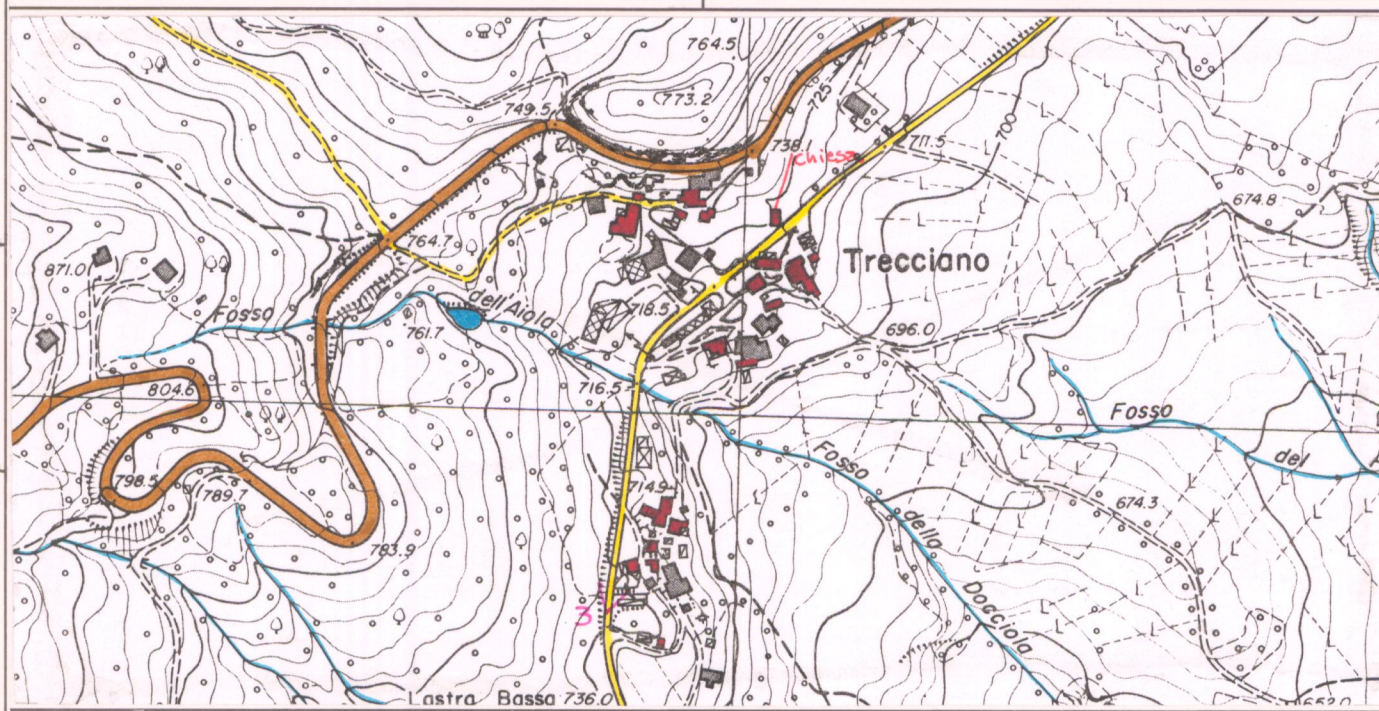

C.T.R. 1:5.000

Rif. 277161

## 4 - TESSUTO URBANO

CARATTERI TIPOLOGICI ARCHITETTONICI	TESSUTO OMOGENEO DI ARCHITETTURA TRADIZIONALE <input checked="" type="checkbox"/>	ALTERAZIONI URBANISTICHE DEL DOPOGUERRA
	PRESENZA PUNTUALE DI EDIFICI <b>800-900</b> <input checked="" type="checkbox"/>	
	ACCRESCEMENTI ORDINATI OTTOCENTESCHI <input type="checkbox"/>	
	ACCRESCEMENTI ORDINATI NOVECENTESCHI <input type="checkbox"/>	
	ACCRESCEMENTI DEL DOPOGUERRA <input checked="" type="checkbox"/>	

*Alterazioni architettoniche gravi*

## 5 - CONDIZIONI SOCIO-ECONOMICHE

POPOLAZIONE	1833 <input type="checkbox"/>	TIPO DI UTILIZZAZIONE
	1951 <b>112</b> con Zenzano <input type="checkbox"/>	
	1991 <b>51</b> <input type="checkbox"/>	
SERVIZI E IMPIANTI PRODUTTIVI ESISTENTI	NESSUNO <input type="checkbox"/>	ABANDONATO <input type="checkbox"/>
	CHIESA <input checked="" type="checkbox"/>	PREVALENTEMENTE ABANDONATO <input type="checkbox"/>
	BAR <input type="checkbox"/>	UTILIZZATO <input type="checkbox"/>
	ALIMENTARI <input type="checkbox"/>	PREVALENTE USO TURISTICO <input type="checkbox"/>
	RITROVO-CASA DEL POPOLO <input type="checkbox"/>	
	SCUOLA ELEMENTARE <input type="checkbox"/>	
IMPIANTI PRODUTTIVI <input type="checkbox"/>		
	STATO DI CONSERVAZIONE	BUONO <input checked="" type="checkbox"/>
		MEDIO <input type="checkbox"/>
		CATTIVO <input type="checkbox"/>
		PESSIMO <input type="checkbox"/>

REPETTI Vol. V Pag. 586-7

TRECCIANO in Val-Tiberina. — Cas. la cui ch. parr. di S. Giusto fu rinuita a quella di S. Maria a Zenzano nella Com. e circa un migl. a lib. di Caprese, Giur. della Pieve S. Stefano, Dioc. di Sansepolcro, già di Arezzo, Comp. aretino.

Risiede in monte sul fianco orientale dell'Alpe di Catenaja, lungo la via mulattiera che da Caprese si dirige su quella sommità.

Il Cas. con la chiesa di Trecciano fu donato dai signori di Caprese agli Eremiti di Camaldoli e confermato loro dall'Imp. Federico I con diploma del 13 nov. 1154, da Ottone IV con privilegio del 6 nov. 1209, e da Carlo IV con diploma del 17 marzo 1355. — Ved. Zenzano.

VALORE ARCHITETTONICO/  
URBANISTICO INTRINSECO

MEDIO   
BUONO   
ECCEZIONALE

VALORE PAESISTICO

MEDIO   
BUONO   
ECCEZIONALE



# PIANO TERRITORIALE PAESISTICO DELLA PROVINCIA DI AREZZO

RESPONSABILE: Prof. Arch. G.F. Di Pietro

UFFICIO DEL PIANO PAESISTICO: Arch. Iti G. Goretti - A. Navalesi - A. Polcri - M.L. Sogli - S. Sorini

ANALISI DELLE STRUTTURE INSEDIATIVE

SCHEDATURA DEGLI AGGREGATI

TOPONIMO ..... TRECCIANO .....

COMUNE ..... Caprese Michelangelo .....

UNITÀ AMBIENTALE .....

SCHEDA

AP 10 / 10

Ag 13 a

Film 38.1. Foto 24.....



p.v. N.2. Dalla strada comunale Caprese La Faggeta

Film 38.2. Foto 7.....



p.v. N. 3.....

Film 38.2. Foto 6.....



p.v. N.4. Tradazio, piccolo nucleo rurale vicino a Trecciano

Film ..... Foto .....

p.v. N. ....

## INDICAZIONI DI PIANO

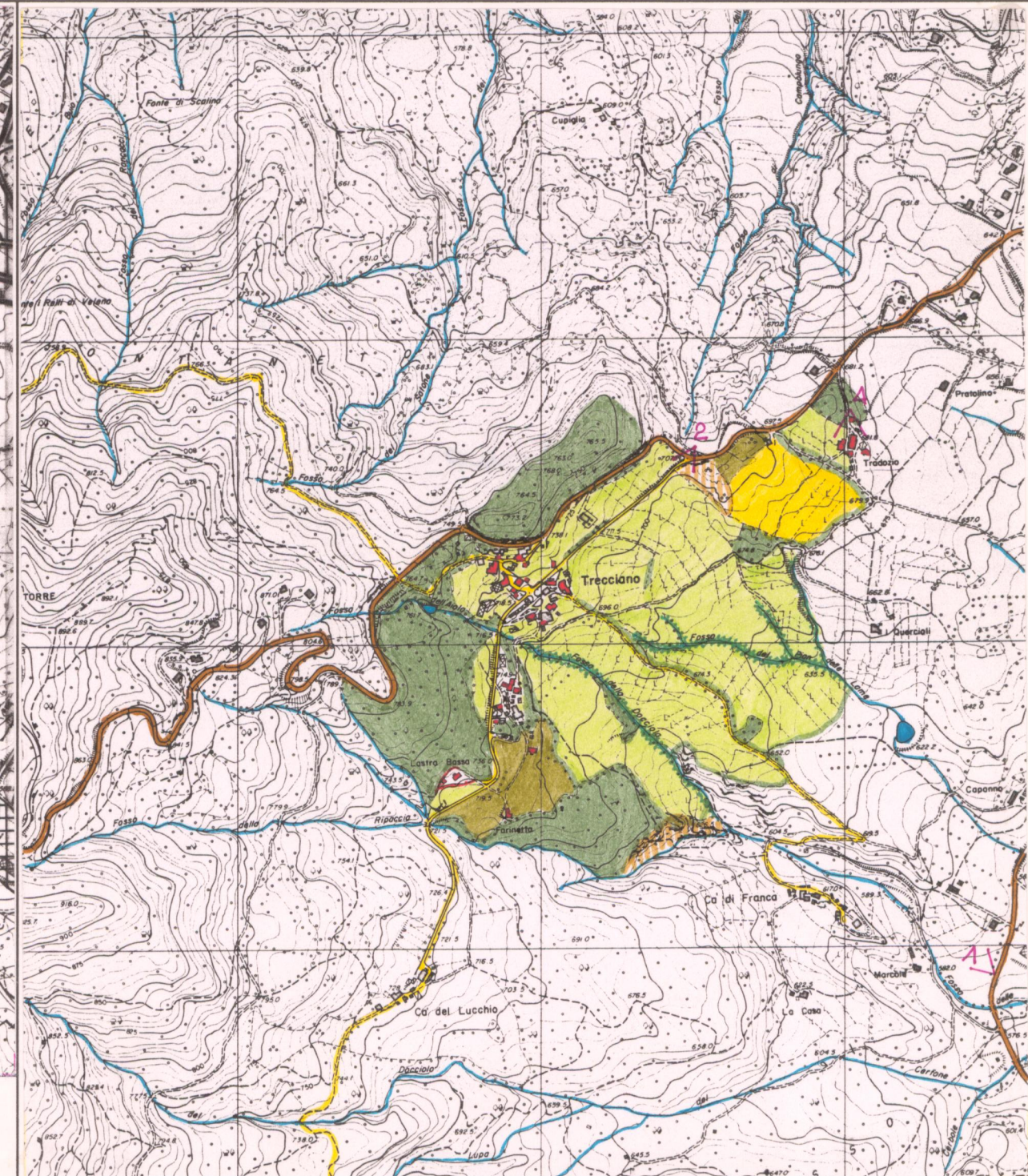

ESTRATTO P.R.G. Adottato ..... Approvato 1990

Scala 1:10.000

AREA DI TUTELA PAESISTICA PROPOSTA

Scala 1:10.000