

PIANO TERRITORIALE PAESISTICO DELLA PROVINCIA DI AREZZO

RESPONSABILE: Prof. Arch. G.F. Di Pietro

UFFICIO DEL PIANO PAESISTICO: Arch. Ft. G. Goretti - A. Navalesi - A. Polcri - M.L. Sogli - S. Sorini

ANALISI DELLE STRUTTURE INSEDIATIVE

SCHEDATURA DEGLI AGGREGATI

TOPONIMO TIFI-VILLA DI TIFI-IL CHIASSAIO

COMUNE Caprese Michelangelo

UNITÀ AMBIENTALE

SCHEDA

AP 10/11

Ag 12 a

1 - INTORNO AGRICOLO-VEGETAZIONALE CARATTERIZZANTE IL LUOGO

VEGETAZIONE ARBOREA	BOSCO	CONIFERE <input type="checkbox"/> LATIFOGIE <input checked="" type="checkbox"/> CASTAGNETO <input type="checkbox"/> MISTO <input type="checkbox"/>	LOCALIZZAZIONE DEL BOSCO	AVVOLGENTE <input type="checkbox"/> SOPRASTANTE <input type="checkbox"/> SOTTOSTANTE <input type="checkbox"/> LATERALE <input checked="" type="checkbox"/>
	COLTIVI TRADIZIONALI	OLIVETI A BOSCO <input type="checkbox"/> A MAGLIE REGOLARI <input type="checkbox"/> IRREGOLARI <input type="checkbox"/> RADI <input checked="" type="checkbox"/>	PC <input type="checkbox"/> PA <input type="checkbox"/> A <input type="checkbox"/>	PASCOLO <input type="checkbox"/> PASCOLO CESPUGLIATO <input checked="" type="checkbox"/> PASCOLO CESPUGLIATO ARBORATO <input type="checkbox"/>
COLTIVI	VIGNETI	A SOSTEGNO VIVO <input type="checkbox"/> A SOSTEGNO MORTO <input checked="" type="checkbox"/>	PC <input type="checkbox"/> PA <input type="checkbox"/> A <input type="checkbox"/>	
	COLTIVI RISTRUTTURATI	FRUTTETI <input type="checkbox"/> SEMINATIVI <input checked="" type="checkbox"/> COLTIVAZIONI ORTICOLE <input checked="" type="checkbox"/>	PC <input type="checkbox"/> PA <input type="checkbox"/> A <input type="checkbox"/>	
SISTEMAZIONI AGRARIE	TERRAZZAMENTI <input type="checkbox"/> CIGLIONAMENTI <input checked="" type="checkbox"/> DI PIANO TRADIZIONALI <input type="checkbox"/>			

N.B. PC: prevalentemente coltivato
PA: prevalentemente abbandonato
A: abbandonato

Film 289. Foto 18



p.v. N.1. Dalla strada comunale a nord del cacume

Film 289. Foto 1



p.v. N. Dalla strada statale di Chiusi

2 - MORFOLOGIA TERRITORIALE ED URBANA

CARATTERI DEL SITO	PIANURA <input type="checkbox"/> FONDOVALLE LARGO <input type="checkbox"/> FONDOVALLE STRETTO <input type="checkbox"/> LINGUA TRA DUE FIUMI <input type="checkbox"/> PEDECOLLINARE <input type="checkbox"/> PENDIO DI MEZZA COSTA RIPIDO <input type="checkbox"/> PENDIO DI MEZZA COSTA DOLCE <input checked="" type="checkbox"/> TERRAZZO DI MEZZA COSTA <input checked="" type="checkbox"/> Tifi	SISTEMA TERRITORIALE <i>Fascia pedecollinare sud-est della Balza di S. Francesco, in sinistra *</i> QUOTA ALTIMETRICA <i>530-619</i> ORIENTAMENTO DEGLI ASSI ESPOSIZIONE DEL FRONTE PRINCIPALE <i>Sud</i> RAPPORTI STRUTTURALI E PROSPETTICI CON <i>Covivole, Dicciano, Caprese Michelangelo, Valboncione</i> RAPPORTI CON LA VIABILITÀ <i>Accesso da strada secondaria che si dirama dalla strada provinciale di Caprese Michelangelo del torrente Singerna e in destra del suo affluente fossod. Gavielli</i>
--------------------	---	--

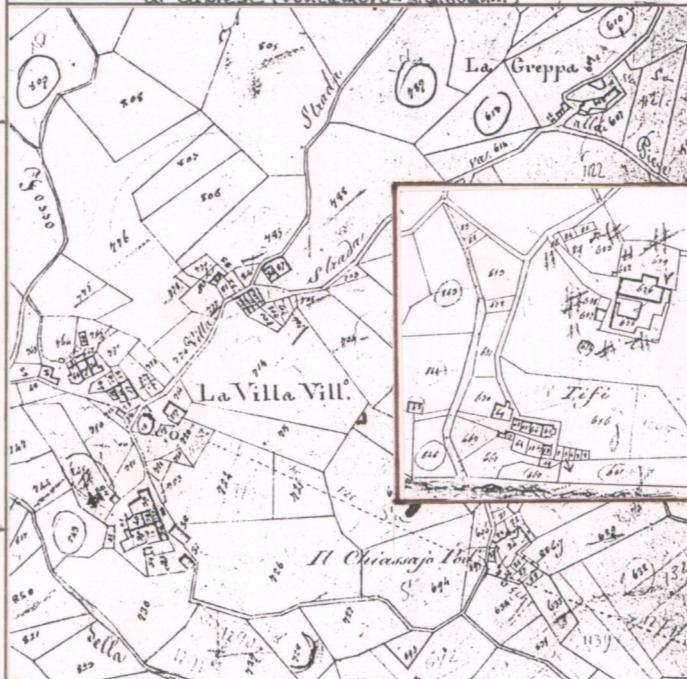

CATASTO LORENESE Sez. B f. 4 I.G.M. 1:25.000 DEL. C.R. 296/88 Rif. 115 IV

3 - TIPOLOGIA URBANA

FORMA CHIUSA E TESSUTI COMPATTI	ANULARE <input type="checkbox"/> A FUSO <input type="checkbox"/> VENTAGLIO/RADIALE <input type="checkbox"/> LINEARE/COMPATTA <input type="checkbox"/> A MAGLIE REGOLARI <input checked="" type="checkbox"/> Tifi	GE <input type="checkbox"/> OM <input type="checkbox"/>
FORMA APERTA	AGGREGATO IRREGOLARE COMPATTO <input type="checkbox"/> AGGREGATO IRREGOLARE CON SPAZIO PUBBLICO <input type="checkbox"/> PER NUCLEI LUNGO STRADA <input type="checkbox"/> PER NUCLEI DISPERSI <input type="checkbox"/> AGGREGATO DI CASE COLONICHE <input type="checkbox"/>	ELEMENTI DI ACCENTRAMENTO MORFOLOGICO-FUNZIONALE PIEVE <input type="checkbox"/> CASTELLO <input type="checkbox"/> CHIESA PARROCCHIALE <input type="checkbox"/> CAPPELLA <input type="checkbox"/> BADIA <input type="checkbox"/> SANTUARIO <input type="checkbox"/> PALAZZO SIGNORILE <input type="checkbox"/> PIAZZA <input type="checkbox"/> PIAZZA PORTICATA <input type="checkbox"/> FATTORIA <input type="checkbox"/> PONTE <input type="checkbox"/> EDIFICIO PALEOINDUSTRIALE <input type="checkbox"/>
LIMITI DELL'EDIFICATO	MURI DI CONTENIMENTO <input type="checkbox"/> MURI DI RECINZIONE ANTICHI <input type="checkbox"/> MURA URBANE <input type="checkbox"/> PERCORSI DI BORDO <input type="checkbox"/> CORSO D'ACQUA <input type="checkbox"/> PENDIO RIPIDO <input type="checkbox"/> ORTI <input type="checkbox"/>	N.B. GE: gerarchizzato - OM: omogeneo

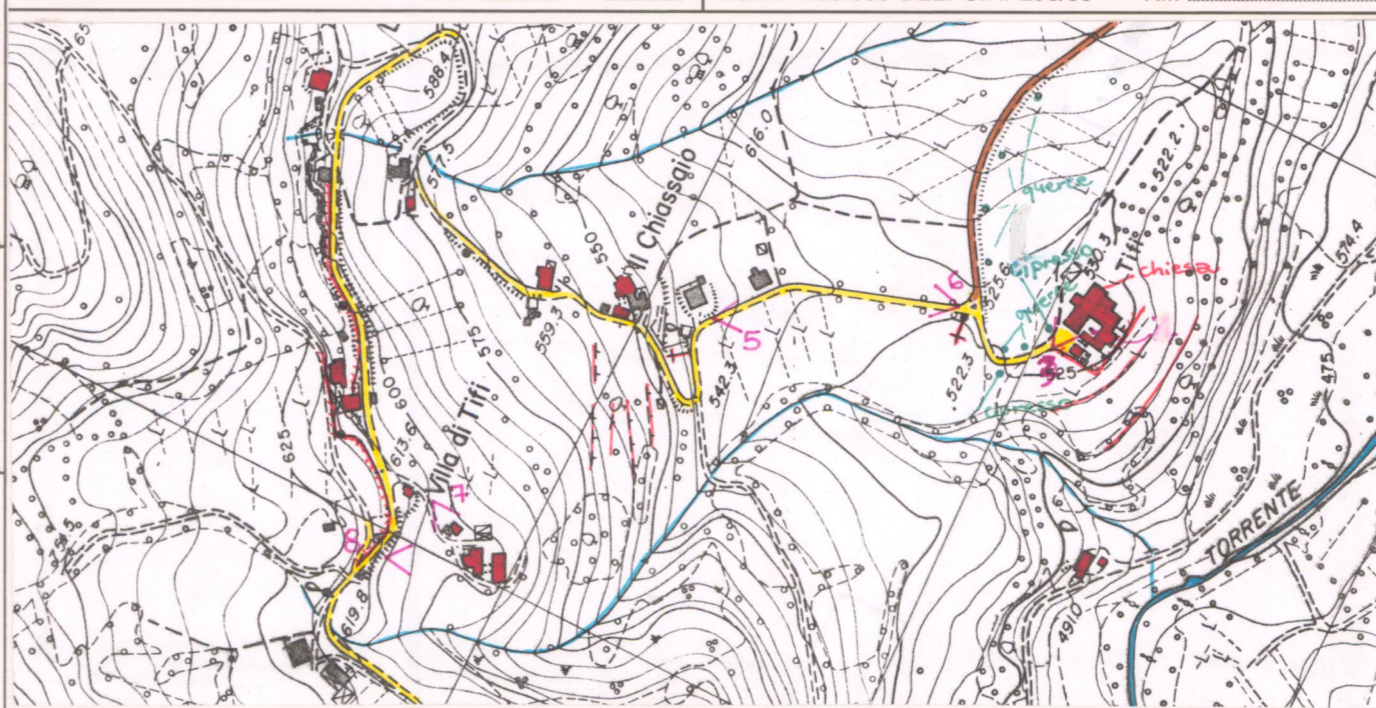

C.T.R. 1:5.000 Rif. 277-122, 277-161

4 - TESSUTO URBANO

CARATTERI TIPOLOGICI ARCHITETTONICI	TESSUTO OMOGENEO DI ARCHITETTURA TRADIZIONALE <input checked="" type="checkbox"/> PRESENZA PUNTUALE DI EDIFICI <i>800-300</i> <input checked="" type="checkbox"/> ACCRESCIMENTI ORDINATI OTTOCENTESCHI <input type="checkbox"/> ACCRESCIMENTI ORDINATI NOVECENTESCHI <input type="checkbox"/> ACCRESCIMENTI DEL DOPOGUERRA <input type="checkbox"/>	ALTERAZIONI URBANISTICHE DEL DOPOGUERRA INALTERATO <input type="checkbox"/> SOSTITUZIONI GRAVI <input type="checkbox"/> MODESTE AGGIUNTE PUNTUALI <input type="checkbox"/> ACCRESCIMENTI UNIDIREZIONALI <input type="checkbox"/> ACCRESCIMENTI PLURIDIREZIONALI <input type="checkbox"/> INTASAMENTI DEI VUOTI ORIGINARI <input type="checkbox"/> ACCERCHIAMENTO TOTALE <input type="checkbox"/>
-------------------------------------	---	---

5 - CONDIZIONI SOCIO-ECONOMICHE

POPOLAZIONE	1833 <input type="checkbox"/> 1951 <input checked="" type="checkbox"/> 179 (con Dicciano) 1991 <input checked="" type="checkbox"/> 65 (villa di Tifi) (con Ponte Singerna?)	TIPO DI UTILIZZAZIONE ABBANDONATO <input type="checkbox"/> PREVALENTEMENTE ABBANDONATO <input type="checkbox"/> UTILIZZATO <input checked="" type="checkbox"/> PREVALENTE USO TURISTICO <input type="checkbox"/>
SERVIZI E IMPIANTI PRODUTTIVI ESISTENTI	NESSUNO <input type="checkbox"/> CHIESA <input checked="" type="checkbox"/> BAR <input type="checkbox"/> ALIMENTARI <input type="checkbox"/> RITROVO-CASA DEL POPOLO <input type="checkbox"/> SCUOLA ELEMENTARE <input type="checkbox"/> IMPIANTI PRODUTTIVI <input type="checkbox"/>	STATO DI CONSERVAZIONE BUONO <input checked="" type="checkbox"/> MEDIO <input type="checkbox"/> CATTIVO <input type="checkbox"/> PESSIMO <input type="checkbox"/>

REPETTI Vol. I Pag. 181

BADIA A DECCIANO e TIFI nella valle Tiberina sulla sinistra del torr. Singerna, Com. e 2 migl. a lev. di Caprese, Gioi. e 4 migl. a ovest della Pieve S. Stefano, Dioc. di S. Sepolero già di Città di Castello.

Fu mon. dipendente immediatamente dal Maggiore di Camaldoli, il quale nominava in abate un suo vicario.

Della Badia de' SS. Martino e Bartolomeo in loco Tiphio trovasi fatta menzione sino dal 1057, quando vi era abate un Giovanni, che la presiedeva ancora nell'anno 1081.—Con atto pubblico del gennaio 1089 vari patroni della consorzeria dei conti di Galbino dichiarano di avere essi ed i loro genitori fondata la chiesa di Tifi e chiamati costà i monaci dell'ordine benedettino di Camaldoli, rilasciandone il libero governo e dominio all'abate Gerardo.

Continuarono a nominarsi gli abati del mon. di Tifi sino all'anno 1438, epoca della bolla di Eugenio IV, data in Firenze (6 aprile), con la quale, ad istanza del Maggiore abate Ambrogio Traversari, la Badia di Tifi fu unita a quella sua vicina di S. Maria a Decciano o Dicciano.

VALORE ARCHITETTONICO/URBANISTICO INTRINSECO

- MEDIO
- BUONO
- ECCEZIONALE Tifi

VALORE PAESISTICO

- MEDIO
- BUONO
- ECCEZIONALE Tifi

PIANO TERRITORIALE PAESISTICO DELLA PROVINCIA DI AREZZO

RESPONSABILE: Prof. Arch. G.F. Di Pietro

UFFICIO DEL PIANO PAESISTICO: Arch. Iti G. Goretti - A. Navalesi - A. Polcri - M.L. Sogli - S. Sorini

ANALISI DELLE STRUTTURE INSEDIATIVE

SCHEDATURA DEGLI AGGREGATI

TOPONIMO ... TIFI-VILLA DI TIFI-IL CHIASSAIO

COMUNE Caprese Michelangelo

UNITÀ AMBIENTALE

SCHEDA

AP 10 / 11

Ag 12 a

Film 289. Foto 19



p.v. N. 2 Dalla strada provinciale di Caprese

Film 473. Foto 1



p.v. N.3 La Badia di Tifi

Film 473. Foto 2



p.v. N. 4 Il chiostro della Badia di Tifi

Film 473. Foto 3



p.v. N.5 Tifi dalla strada per Chiassai-Villa di Tifi

INDICAZIONI DI PIANO



ESTRATTO P.R.G. Adottato Approvato 1990.

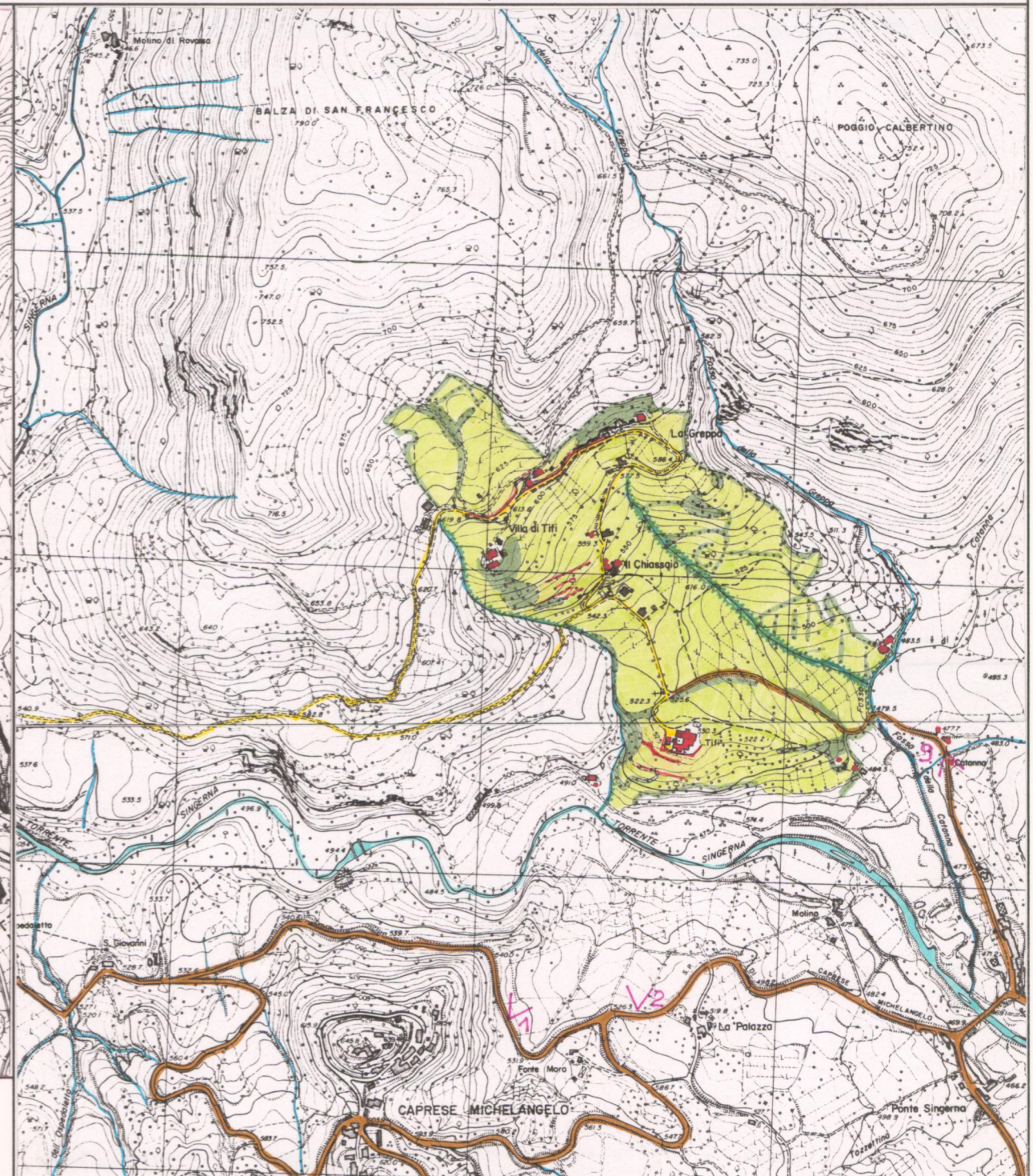

Scala 1:10.000

AREA DI TUTELA PAESISTICA PROPOSTA

Scala 1:10.000

PIANO TERRITORIALE PAESISTICO DELLA PROVINCIA DI AREZZO

RESPONSABILE: Prof. Arch. G.F. Di Pietro

UFFICIO DEL PIANO PAESISTICO: Arch./ti G. Goretti - A. Navalesi - A. Polcri - M.L. Sogli - S. Sorini

ANALISI DELLE STRUTTURE INSEDIATIVE

Foglio fotografico relativo a: **AGGREGATO: TIFI-VILLA DI TIFI-IL CHIASSAIO**

COMUNE: Caprese Michelangelo

SCHEDA

AP 10 / 11

Ag 12 a₁

Film 4.7.2 Foto 2.1



p.v. N. 6 Il Chiassaio, la Greppa de Tifi

Film 4.7.3 Foto 4



p.v. N. 7 villa di Tifi

Film 4.7.2 Foto 2.8



p.v. N. 8 villa di Tifi

Film 4.7.3 Foto 5



p.v. N. 9 Annesso agricolo a Catanna (strada per Tifi)

Film Foto

p.v. N.

Film Foto

p.v. N.

Film Foto

p.v. N.

Film Foto

p.v. N.

Film Foto

p.v. N.

Film Foto

p.v. N.

Film Foto

p.v. N.

Film Foto

p.v. N.

Film Foto

p.v. N.

Film Foto

p.v. N.

Film Foto

p.v. N.

Film Foto

p.v. N.