

PIANO TERRITORIALE PAESISTICO DELLA PROVINCIA DI AREZZO

RESPONSABILE: Prof. Arch. G.F. Di Pietro

UFFICIO DEL PIANO PAESISTICO: Arch. Iti G. Goretti - A. Navalesi - A. Polcri - M.L. Sogli - S. Sorini

ANALISI DELLE STRUTTURE INSEDIATIVE

SCHEDATURA DEGLI AGGREGATI

TOPONIMO MARCENA

COMUNE Caprese Michelangelo

UNITÀ AMBIENTALE

SCHEDA

AP 10 / 12

Ag 03 a

1 - INTORNO AGRICOLO-VEGETAZIONALE CARATTERIZZANTE IL LUOGO

VEGETAZIONE ARBOREA	BOSCO	CONIFERE <input type="checkbox"/>	LATIFOGIE <input checked="" type="checkbox"/>	CASTAGNETO <input type="checkbox"/>	MISTO <input type="checkbox"/>	LOCALIZZAZIONE DEL BOSCO	AVVOLGENTE <input type="checkbox"/>	SOPRASTANTE <input type="checkbox"/>	SOTTOSTANTE <input checked="" type="checkbox"/>	LATERALE <input type="checkbox"/>
	COLTIVI TRADIZIONALI	OLIVETI	A BOSCO <input type="checkbox"/>	A MAGLIE REGOLARI <input type="checkbox"/>	IRREGOLARI <input type="checkbox"/>	RADI <input checked="" type="checkbox"/>	PC	PA	A	
COLTIVI	COLTIVI TRADIZIONALI	VIGNETI	A SOSTEGNO VIVO <input type="checkbox"/>	A SOSTEGNO MORTO <input type="checkbox"/>						
	COLTIVI RISTRUTTURATI	FRUTTETI	SEMINATIVI <input type="checkbox"/>	COLTIVAZIONI ORTICOLE <input type="checkbox"/>						
SISTEMAZIONI AGRARIE	COLTIVI RISTRUTTURATI	COLTURE SPECIALIZZATE <input type="checkbox"/>	FRUTTETO <input type="checkbox"/>	VIGNETO MECCANIZZATO <input type="checkbox"/>	ESTENSIVIZZAZIONE <input type="checkbox"/>	CON PERMANENZA DEL TESSUTO ORIGINALE <input checked="" type="checkbox"/>	VIVAI <input type="checkbox"/>	PASCOLO <input checked="" type="checkbox"/>	PASCOLO CESPUGLIATO <input type="checkbox"/>	PASCOLO CESPUGLIATO ARBORATO <input type="checkbox"/>
	SISTEMAZIONI AGRARIE	TERRAZZAMENTI <input type="checkbox"/>	CIGLIONAMENTI <input type="checkbox"/>	DI PIANO TRADIZIONALI <input type="checkbox"/>						

N.B. PC: prevalentemente coltivato
PA: prevalentemente abbandonato
A: abbandonato



p.v. N.1. Dalla strada provinciale di Caprese

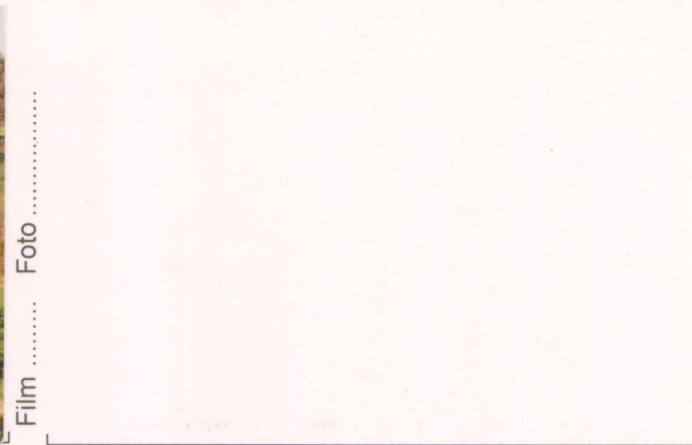

p.v. N.

2 - MORFOLOGIA TERRITORIALE ED URBANA

CARATTERI DEL SITO	PIANURA <input type="checkbox"/>	FONDOVALLE LARGO <input type="checkbox"/>	FONDOVALLE STRETTO <input type="checkbox"/>	LINGUA TRA DUE FIUMI <input type="checkbox"/>	PEDECOLLINARE <input type="checkbox"/>	PENDIO DI MEZZA COSTA RIPIDO <input type="checkbox"/>	PENDIO DI MEZZA COSTA DOLCE <input type="checkbox"/>	TERRAZZO DI MEZZA COSTA <input checked="" type="checkbox"/>	CRINALE <input type="checkbox"/>	CACUMINE <input type="checkbox"/>	CONOIDE <input type="checkbox"/>	PROMONTORIO <input type="checkbox"/>	PRESENZA DI CORSO D'ACQUA <input type="checkbox"/>	LIMITE ESTERNO <input type="checkbox"/>	LIMITE INTERNO <input type="checkbox"/>
	SISTEMA TERRITORIALE	Propaggine nord ovest della pianura lacustre di S. Cassiano													
	QUOTA ALTIMETRICA	609													
	ORIENTAMENTO DEGLI ASSI	Est-ovest													
	ESPOSIZIONE DEL FRONTE PRINCIPALE	Sud													
	RAPPORTI STRUTTURALI E PROSPETTICI CON	S. Cassiano, Strada Tino Alto e Basso, Casalino													
	RAPPORTI CON LA VIABILITÀ	Accesso da diramazione della strada provinciale di Caprese Michelangelo													

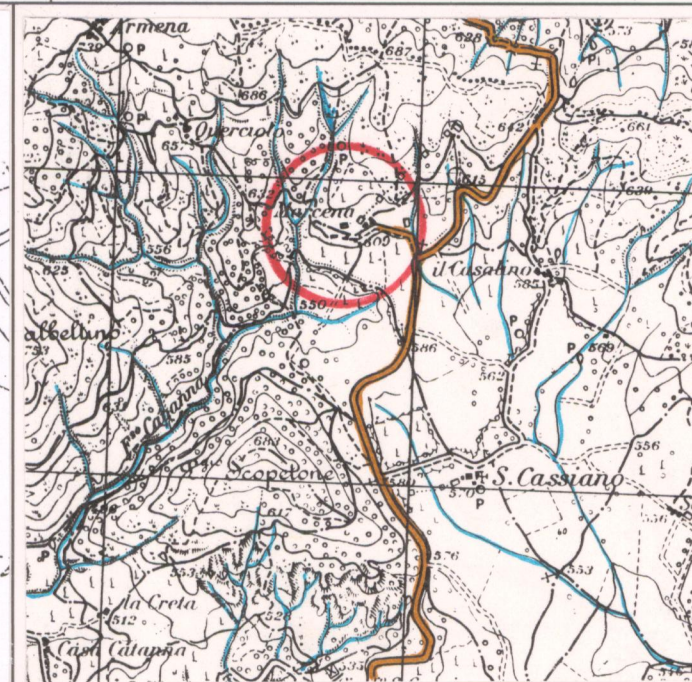
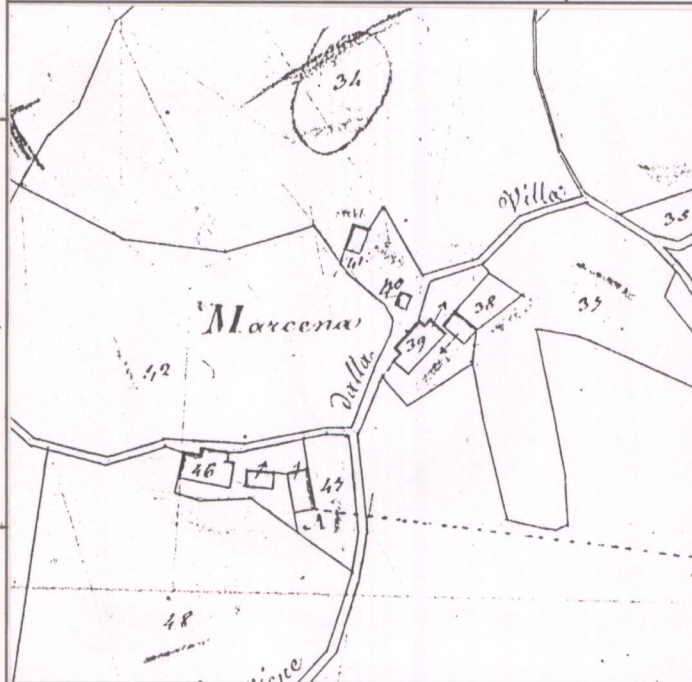

3 - TIPOLOGIA URBANA

FORMA CHIUSA E TESSUTI COMPATTI	ANULARE <input type="checkbox"/>	A FUSO <input type="checkbox"/>	VENTAGLIO/RADIALE <input type="checkbox"/>	LINEARE/COMPATTA <input type="checkbox"/>	A MAGLIE REGOLARI <input type="checkbox"/>	GE	OM					
	FORMA APERTA	AGGREGATO IRREGOLARE COMPATTO <input type="checkbox"/>	AGGREGATO IRREGOLARE CON SPAZIO PUBBLICO <input type="checkbox"/>	PER NUCLEI LUNGO STRADA <input type="checkbox"/>	PER NUCLEI DISPERSI <input type="checkbox"/>	AGGREGATO DI CASE COLONICHE <input checked="" type="checkbox"/>						
LIMITI DELL'EDIFICATO	MURI DI CONTENIMENTO <input type="checkbox"/>	MURI DI RECINZIONE ANTICHI <input type="checkbox"/>	MURA URBANE <input type="checkbox"/>	PERCORSI DI BORDO <input type="checkbox"/>	CORSO D'ACQUA <input type="checkbox"/>	PENDIO RIPIDO <input type="checkbox"/>	ORTI <input type="checkbox"/>					
	ELEMENTI DI ACCENTRAMENTO MORFOLOGICO-FUNZIONALE	PIEVE <input type="checkbox"/>	CASTELLO <input type="checkbox"/>	CHIESA PARROCCHIALE <input type="checkbox"/>	CAPPELLA <input type="checkbox"/>	BADIA <input type="checkbox"/>	SANTUARIO <input type="checkbox"/>	PALAZZO SIGNORILE <input type="checkbox"/>	PIAZZA <input type="checkbox"/>	PIAZZA PORTICATA <input type="checkbox"/>	FATTORIA <input type="checkbox"/>	PONTE <input type="checkbox"/>

N.B. GE: gerarchizzato - OM: omogeneo

CATASTO LORENESE

Sez. C f. 1

I.G.M. 1:25.000 DEL. C.R. 296/88

Rif. 115 IV

4 - TESSUTO URBANO

CARATTERI TIPOLOGICI ARCHITETTONICI	TESSUTO OMOGENEO DI ARCHITETTURA TRADIZIONALE <input checked="" type="checkbox"/>	PRESENZA PUNTUALE DI EDIFICI <input type="checkbox"/>	ACCRESCEMENTI ORDINATI OTTOCENTESCHI <input type="checkbox"/>	ACCRESCEMENTI ORDINATI NOVECENTESCHI <input type="checkbox"/>	ACCRESCEMENTI DEL DOPOGUERRA <input type="checkbox"/>	ALTERAZIONI URBANISTICHE DEL DOPOGUERRA	INALTERATO <input checked="" type="checkbox"/>	SOSTITUZIONI GRAVI <input type="checkbox"/>	MODESTE AGGIUNTE PUNTUALI <input type="checkbox"/>	ACCRESCEMENTI UNIDIREZIONALI <input type="checkbox"/>	ACCRESCEMENTI PLURIDIREZIONALI <input type="checkbox"/>	INTASAMENTI DEI VUOTI ORIGINARI <input type="checkbox"/>	ACCERCHIAMENTO TOTALE <input type="checkbox"/>
	TIPO DI UTILIZZAZIONE	ABbandonato <input type="checkbox"/>	PREVALENTEMENTE ABbandonato <input type="checkbox"/>	UTILIZZATO <input type="checkbox"/>	PREVALENTE USO TURISTICO <input checked="" type="checkbox"/>	STATO DI CONSERVAZIONE	BUONO <input checked="" type="checkbox"/>	MEDIO <input type="checkbox"/>	CATTIVO <input type="checkbox"/>	PESSIMO <input type="checkbox"/>			

5 - CONDIZIONI SOCIO-ECONOMICHE

SERVIZI E IMPIANTI PRODUTTIVI ESISTENTI	NESSUNO <input checked="" type="checkbox"/>	CHIESA <input type="checkbox"/>	BAR <input type="checkbox"/>	ALIMENTARI <input type="checkbox"/>	RITROVO-CASA DEL POPOLO <input type="checkbox"/>	SCUOLA ELEMENTARE <input type="checkbox"/>	IMPIANTI PRODUTTIVI <input type="checkbox"/>	
	POPOLAZIONE	1833 <input type="checkbox"/>	1951 <input type="checkbox"/>	1991 <input type="checkbox"/>	TIPO DI UTILIZZAZIONE	ABbandonato <input type="checkbox"/>	PREVALENTEMENTE ABbandonato <input type="checkbox"/>	UTILIZZATO <input type="checkbox"/>

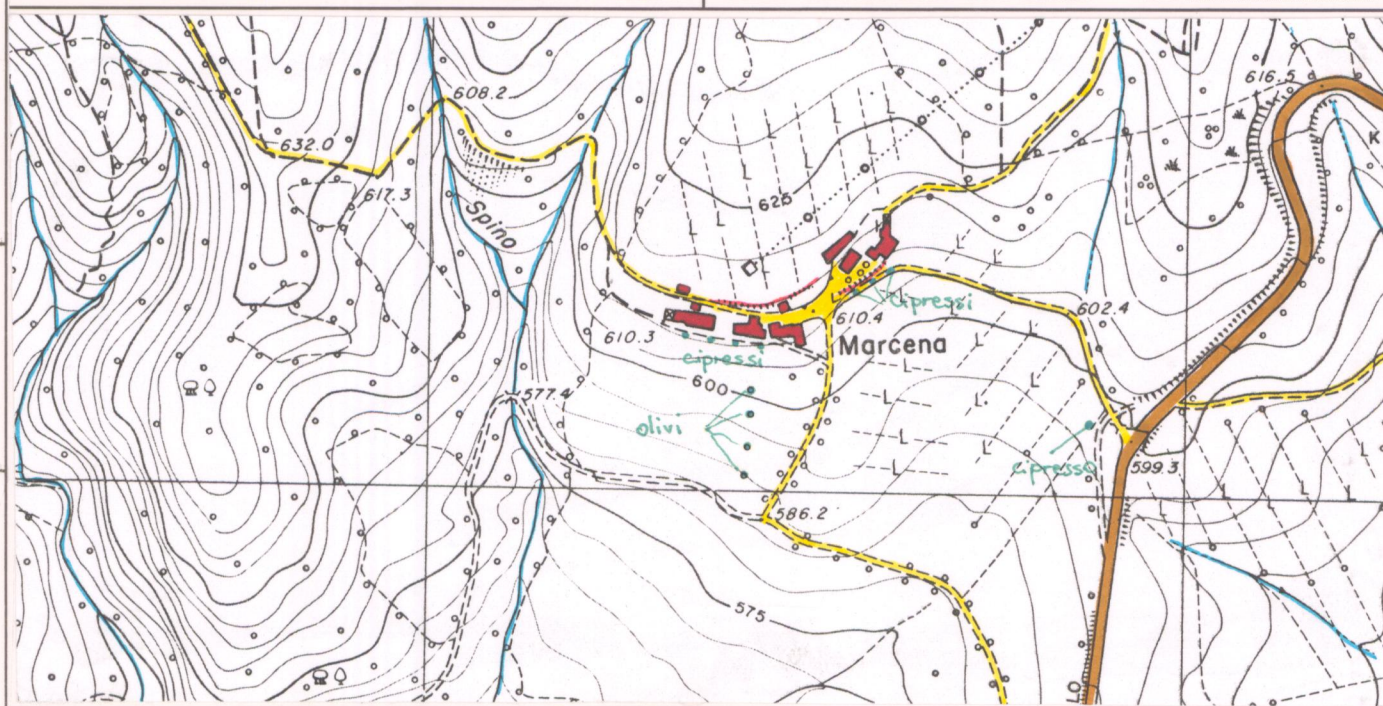

C.T.R. 1:5.000

Rif. 278093

REPETTI Vol. _____ Pag. _____

VALORE ARCHITETTONICO/URBANISTICO INTRINSECO

MEDIO
BUONO
ECCEZIONALE

VALORE PAESISTICO

MEDIO
BUONO
ECCEZIONALE

PIANO TERRITORIALE PAESISTICO DELLA PROVINCIA DI AREZZO

RESPONSABILE: Prof. Arch. G.F. Di Pietro

UFFICIO DEL PIANO PAESISTICO: Arch./ti G. Goretti - A. Navalesi - A. Polcri - M.L. Sogli - S. Sorini

ANALISI DELLE STRUTTURE INSEDIATIVE

SCHEDATURA DEGLI AGGREGATI

TOPONIMO **MARCENA**

COMUNE **Caprese Michelangelo**

UNITÀ AMBIENTALE

SCHEDA

AP 10 / 12
Ag 03 a

Foto
Film

p.v. N.

Foto
Film

p.v. N.

Foto
Film

p.v. N.

Foto
Film

p.v. N.

INDICAZIONI DI PIANO

Nucleo ricadente in zona E agricola.

